

**Gestor bibliogràfic**

## Sumari

---

- Què és Mendeley?
- Què podeu fer amb Mendeley?
- Accés i registre
- Descàrrega de la versió d'escriptori
- Què ofereix Mendeley Institutional Edition?
- Versions i característiques
- Inserció de referències noves
- Sincronització
- Organització
- Cerques a *My Library*
- Edició de documents PDF
- Grups
- Cites i bibliografies
- Finalització de la sessió

## Què és Mendeley?

---

**Mendeley** és un gestor de referències bibliogràfiques integrat amb bases de dades, repositoris institucionals i catàlegs de biblioteques, amb característiques avançades de **xarxa social**.

Amb **Mendeley** podeu organitzar la vostra recerca, col·laborar amb altres usuaris en línia i conèixer els darrers documents publicats en el vostre àmbit temàtic.

**Mendeley** ofereix una versió gratuïta, **Mendeley Free**, i una versió institucional, **Mendeley Institutional Edition (MIE)** a la qual la UB hi dóna accés mitjançant el Consorci de Serveis Universitaris de Catalunya (CSUC).

## Què podeu fer amb Mendeley?

**Content-based recommendations:** The system recommends items similar to the ones you preferred in the past;

**Collaborative recommendations:** The system recommends items that people with similar preferences and preferences liked in the past;

**Importar i organitzar** informació bibliogràfica i arxius PDF desats al vostre ordinador, també des de les principals bases de dades o pàgines web.

Incloure **notes i subratllats** als documents PDF.

Tenir una còpia de la biblioteca al servidor, i accedir a les dades des de qualsevol dispositiu i **sincronitzar-les**.

Generar **citacions i bibliografies** en processadors de text.

Estar **connectat** amb altres col·legues i **compartir** de manera segura documents, notes i comentaris.

Descobrir documents, persones i grups públics.

## Accés i registre

**Per tenir accés a Mendeley Institutional Edition cal que us afegiu al grup de la UB:**

Per començar aneu a:

**CRAI UB > Serveis que ofereix el CRAI > Com citar i gestionar la bibliografia > Mendeley**

Seguiu les instruccions que trobareu sota de l'apartat Mendeley Institutional Edition (MIE)

<https://www.mendeley.com/groups/6955401>

### ■ Mendeley Institutional Edition (MIE)

Actualment la Universitat de Barcelona disposa d'un accés institucional, juntament amb la resta d'universitats del CSUC<sup>en</sup>, pels membres de la comunitat universitària que us ofereix:

- ▶ Biblioteca personal de fins a 5 GB
- ▶ Emmagatzematge per a grups d'investigació fins a 20GB
- ▶ Número il·limitat de grups públics i privats de fins a 25 persones
- ▶ Recomanacions d'articles a partir de la vostra biblioteca personal amb l'opció Mendeley suggest a la versió Desktop

#### ▶ Si no teniu un compte a Mendeley:

- ▶ Seguiu les instruccions per crear-lo a [Mendeley](#)<sup>en</sup> (Create a free account).
- ▶ Valideu el compte amb un correu electrònic de la UB (dominis [ub.edu](#)<sup>en</sup>, [ub.cat](#)<sup>en</sup>, [ub.es](#)<sup>en</sup>).
- ▶ Un cop creat el vostre compte, accediu a **Mendeley Institucional (MIE)** afegint-vos al grup de la Universitat de Barcelona<sup>en</sup>

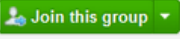
(cal fer  a la part superior dreta de la pàgina).

#### ▶ Si ja teniu un compte a Mendeley:

- ▶ Gaudiu de l'accés institucional afegint-vos al [grup de la Universitat de Barcelona](#)<sup>en</sup>

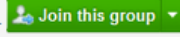
(cal fer  a la part superior dreta de la pàgina).

## Descàrrega de la versió d'escriptori

Per defecte, es mostra la baixada per a Windows, però hi ha la versió per a altres sistemes: Mac, Linux i dispositius iOS.

Mendeley treballa amb una versió d'escriptori (local) i una versió web. La d'escriptori s'anomena Desktop i l'heu d'instal·lar un cop heu creat el compte a Mendeley Web.

Dins Mendeley Web hi ha *Download Mendeley Desktop*. També hi podeu accedir directament des d'aquest enllaç: <http://www.mendeley.com/download-mendeley-desktop/>. Per fer la instal·lació al vostre sistema només cal que seguïu les instruccions.

## Què ofereix Mendeley Institutional Edition?

---

- **5 GB** d'emmagatzematge per crear una biblioteca personal (en lloc dels 2 GB de la versió gratuïta).
- **20 GB** d'emmagatzematge per a grups de recerca (en lloc dels 100 MB de la versió gratuïta). **(L'espai es resta del compte de la persona que crea el grup.)**
- Possibilitat de **compartir** la recerca creant un **nombre il·limitat de grups** per compartir documents: públics i privats de fins a 25 persones (en lloc d'un sol grup privat de tres membres com a màxim de la versió gratuïta).
- Possibilitat de **crear un perfil** personal amb el currículum, les publicacions i la filiació, i rebre recomanacions d'articles a partir de la biblioteca personal amb l'opció **Mendeley Suggest**.

# Versions Mendeley

Versió d'escriptori o local:  
**Mendeley Desktop**

Versió web:  
**Mendeley Web**

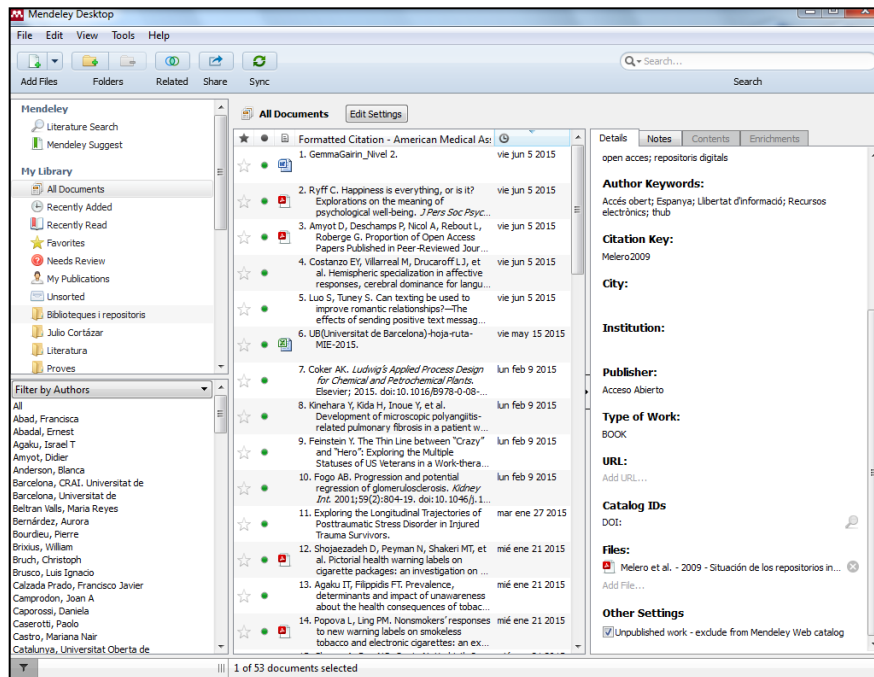

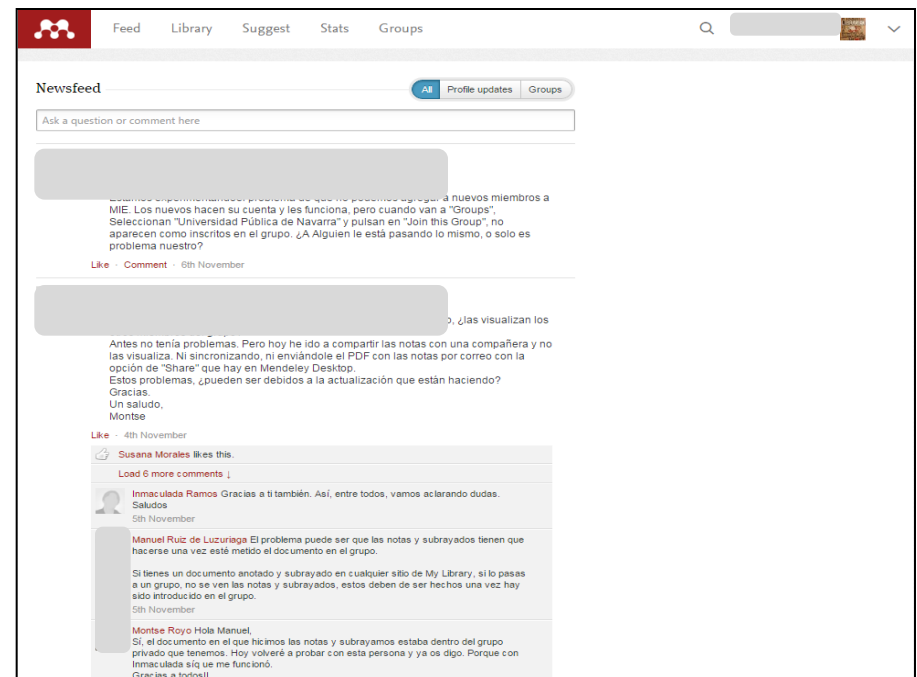

# Característiques de la versió d'escriptori

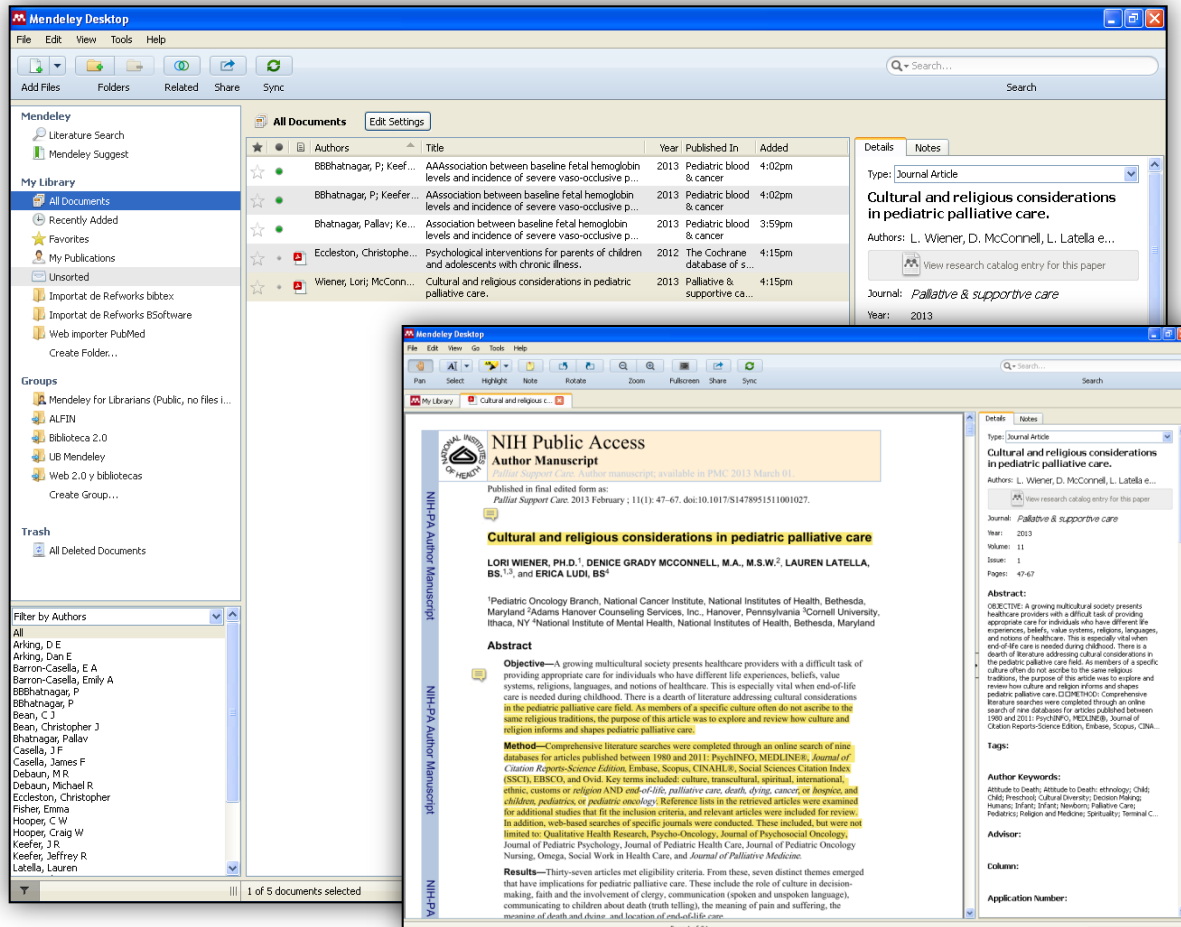

- **Crear i organitzar en carpetes** la col·lecció de referències i documents.
- **Incloure fitxers PDF** a la referència bibliogràfica.
- **Disposar d'un visor propi de documents PDF** per **subratllar** el document i fer-hi **anotacions** que es poden **compartir** amb altres usuaris.

## Característiques de la versió web

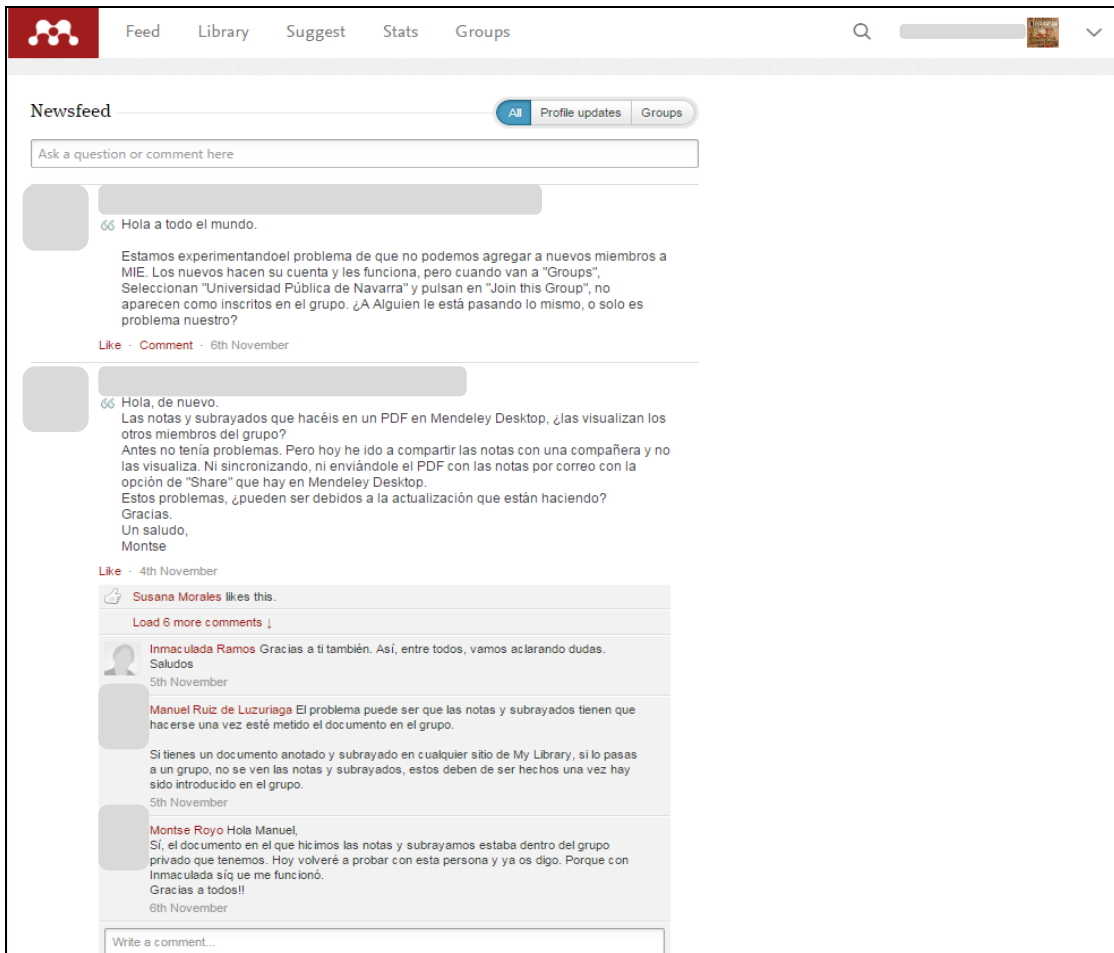

- Gestionar **My account**: el perfil, els grups, els documents i les carpetes.
- Gestionar la **Biblioteca personal**
- Visualitzar informació sobre persones i gestionar **contactes i grups**.
- **Cercar i consultar** documents amb estadístiques sobre el més llegit i rebre **suggeriments** basats en la **Biblioteca personal**

## Característiques dels connectors

Els connectors **MSWord Plugin**, **LibreOffice** o **OpenOffice Plugin** permeten la integració amb els editors de text MSOffice, LibreOffice i OpenOffice Writer, per **afegir citacions i generar bibliografies** als documents de text.

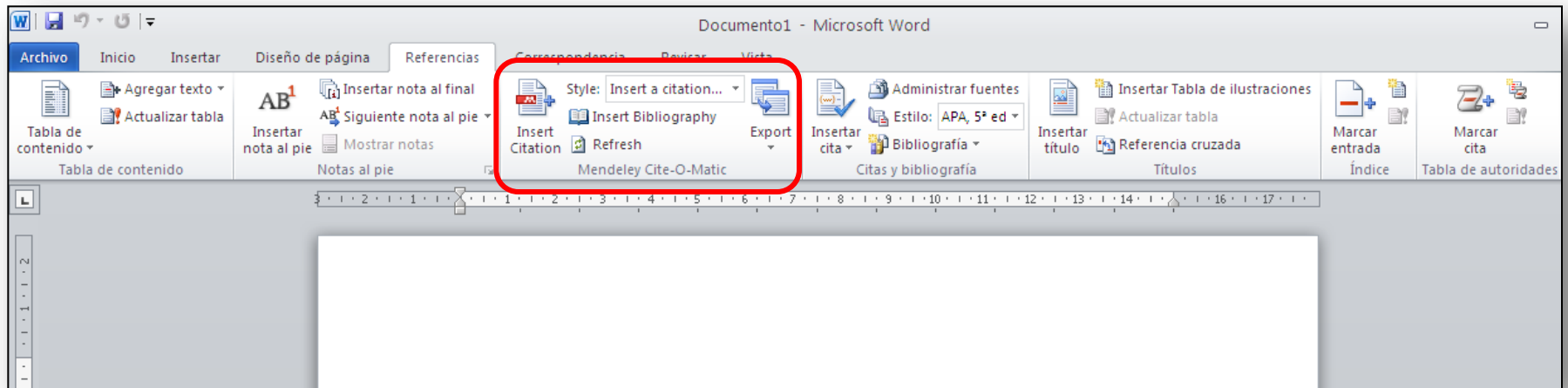

## Característiques del Web Importer

Per capturar referències bibliogràfiques de llocs web podeu utilitzar l'eina **Web Importer**, que podeu instal·lar en diferents navegadors, des de Mendeley Desktop o des de la versió web: <https://www.mendeley.com/import/>

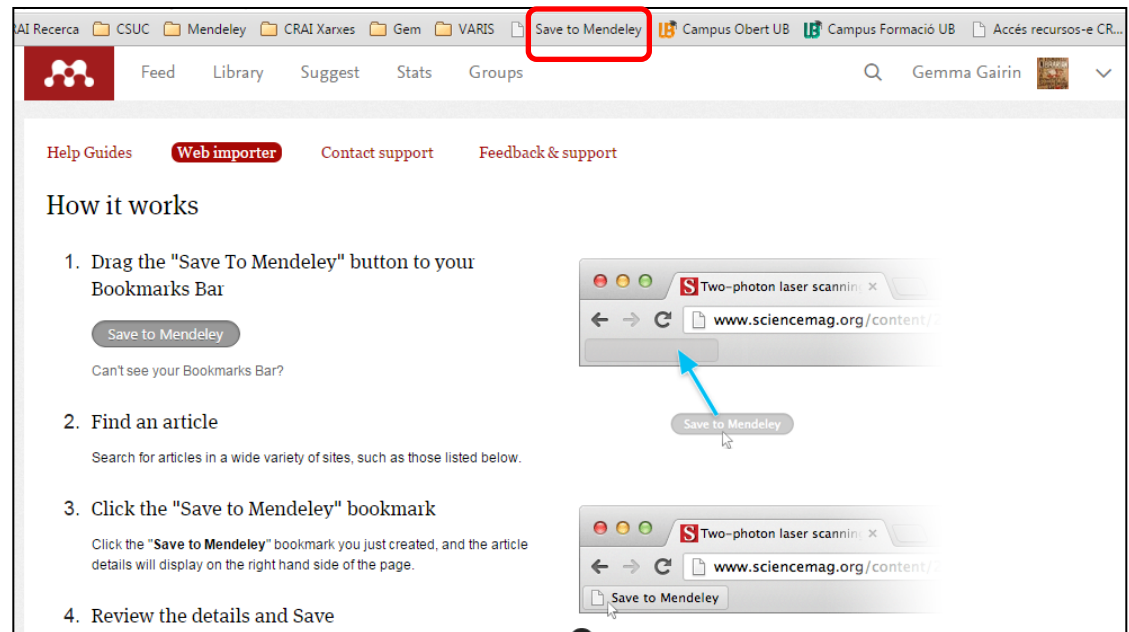
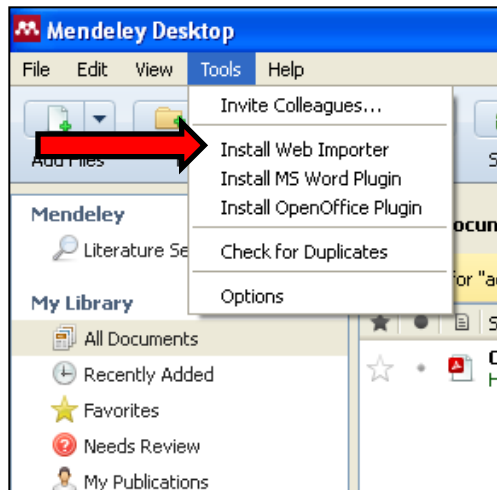

**Cal tenir visible la barra d'eines de les adreces d'interès i les galetes (cookies) habilitades.**

## Inserció de referències noves Manualment

Podeu afegir referències a la vostra biblioteca de Mendeley de diverses maneres. Si creeu les entrades manualment, **File > Add Entry Manually**.

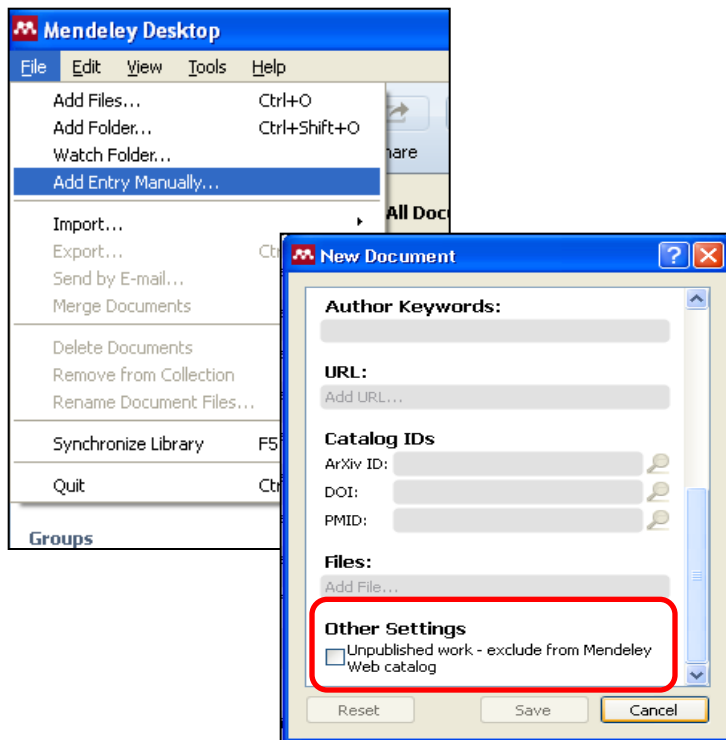

Al final dels detalls de la referència,  
a *Other Settings* trobareu el camp **Unpublished  
Work**.

L'heu de marcar per excludre la  
**referència** i el **text complet adjunt**  
(si en té) de l'accés públic a la base de  
dades Mendeley - 'Papers'.

# Inserció de referències noves

## Bases de dades (I)

Des de bases de dades que suportin Mendeley, amb l'eina Web Importer.

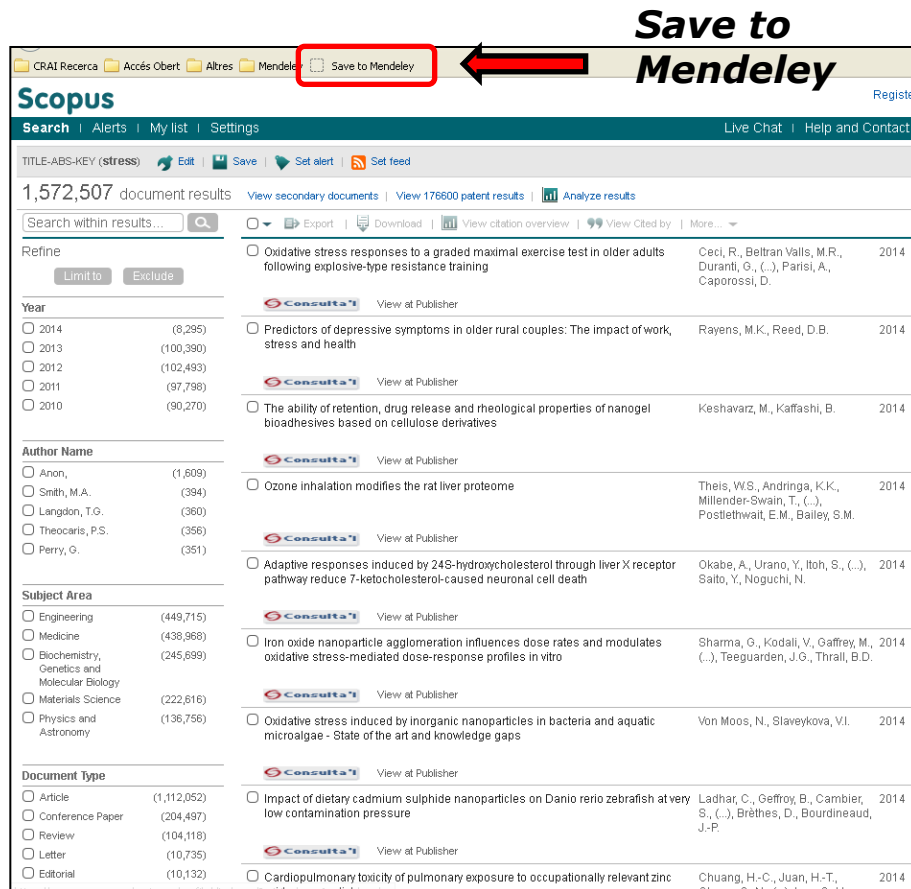

**Save to Mendeley**

**Save all** per desar tots els registres.

O bé desar els registres que vulgueu.

**Només es poden importar els registres que es mostren a la pàgina de resultats.**

# Inserció de referències noves Bases de dades (II)

Des de bases de dades que no suportin Mendeley, heu de seleccionar i desar els registres en format RIS.

**Desa la selecció**

**Descarrega resultats**

**Descarrega en format RIS**

## Inserció de referències noves Bases de dades (III)

A Mendeley Desktop, per afegir el fitxer que heu descarregat a la base de dades amb el registre que vulgueu incloure: **File > Add Files**

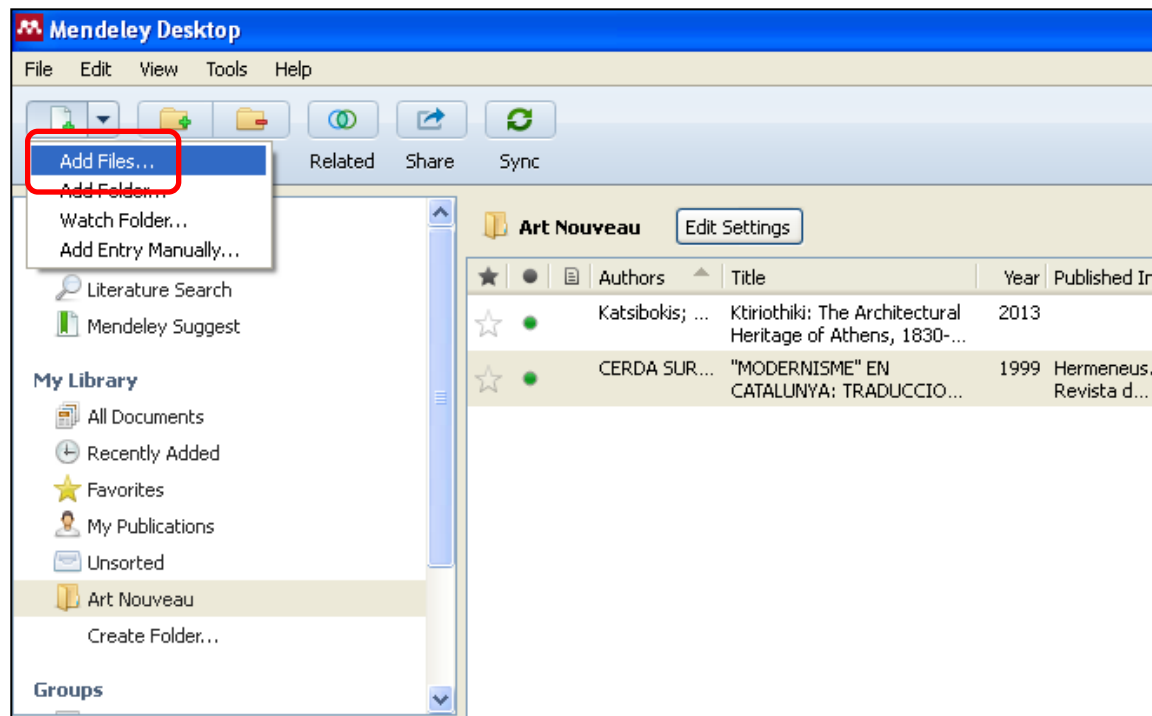

# Inserció de referències noves

## Fitxer PDF (I)

A Mendeley Desktop podeu afegir un o més fitxers en format PDF a la carpeta o carpetes que trieu (**File > Add Files**) i de manera automàtica es generen les referències corresponents a **My Library**.

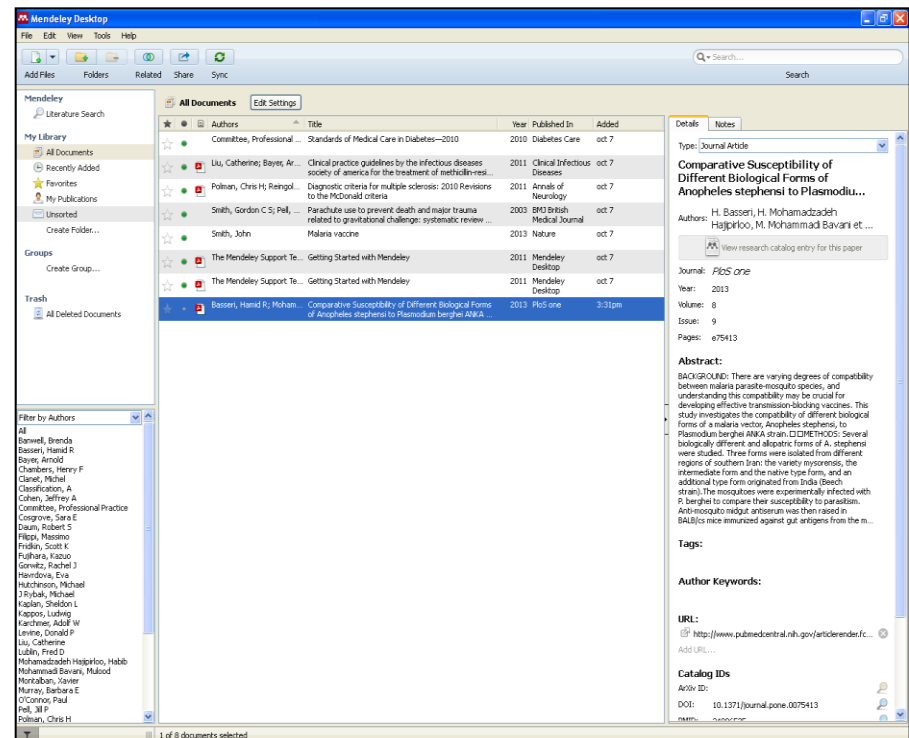
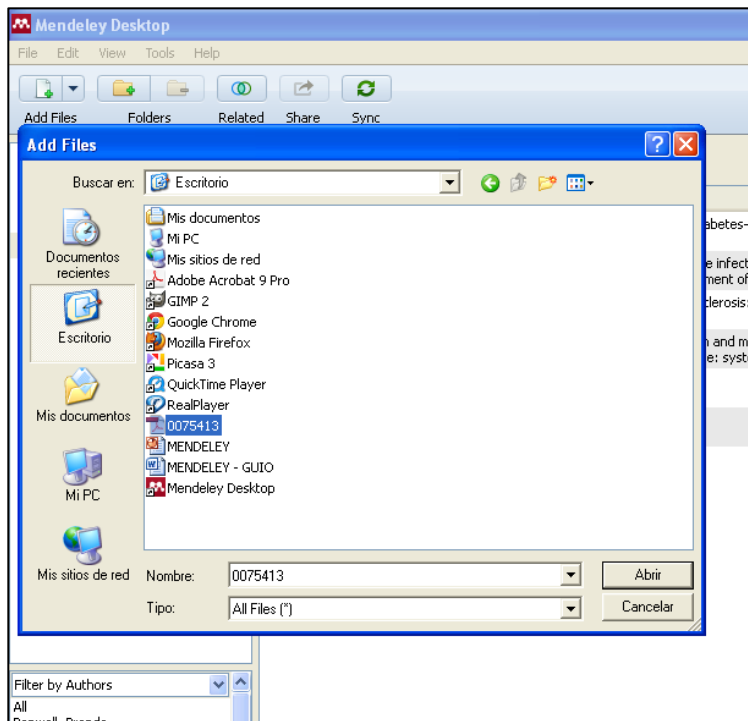

# Inserció de referències noves Fitxer PDF (II)

A Mendeley Desktop també podeu afegir fitxers en format PDF arrossegant-los directament.

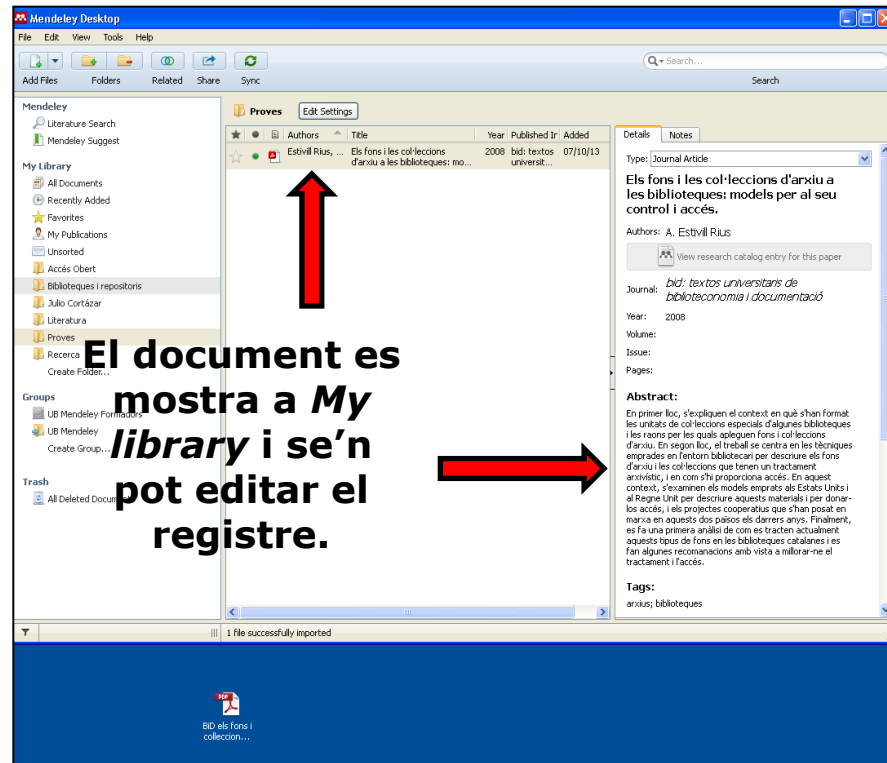
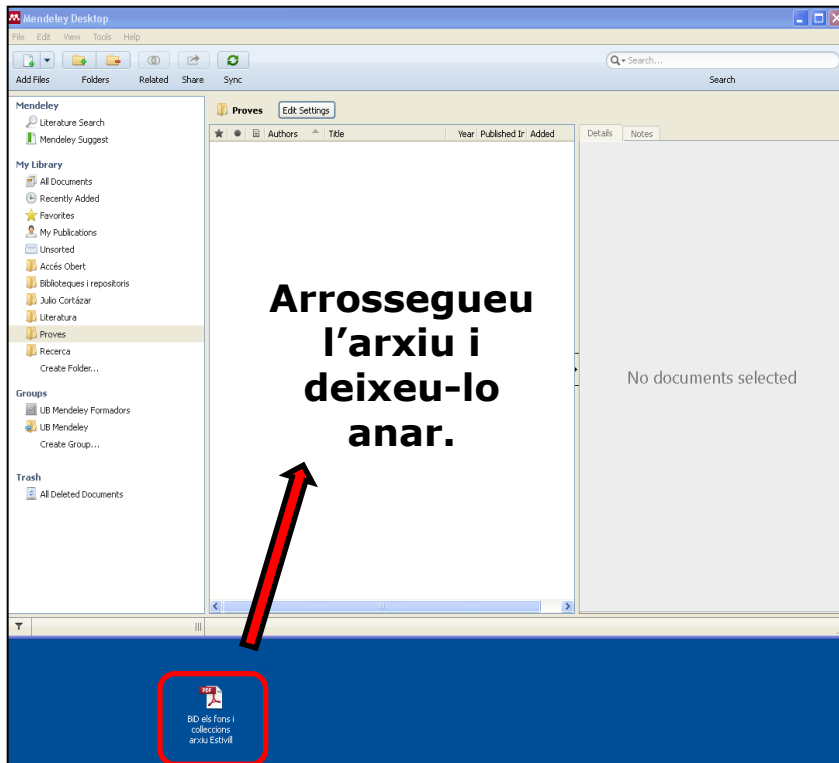

# Inserció de referències noves

## *Watch Folder*

S'afegeixen automàticament a la vostra biblioteca els PDF que tingueu o afegiu a la carpeta o carpetes triades (**File** > **Watch Folder** o bé **Tools** > **Options** > **Watched Folders**).

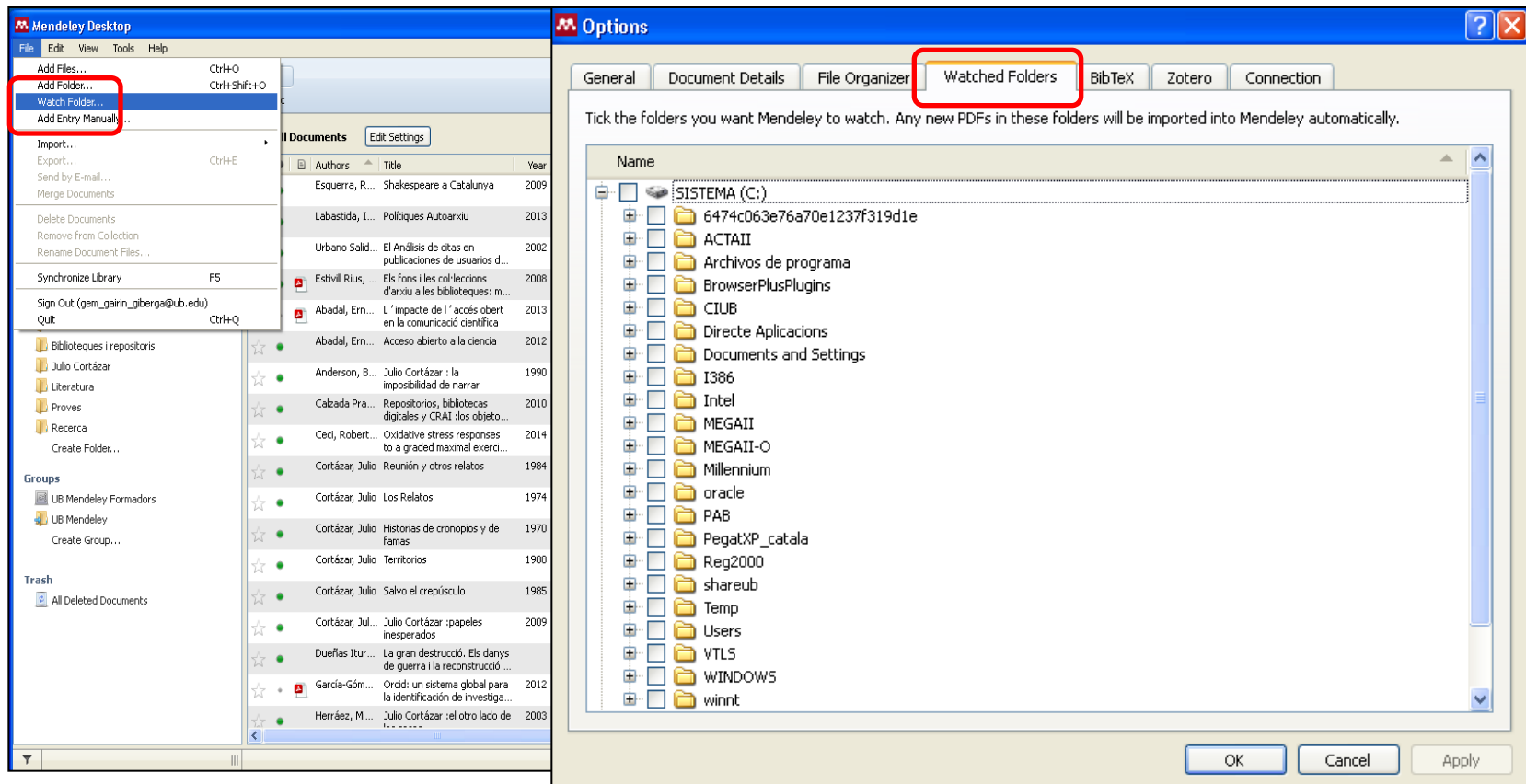

**Mendeley Desktop (Left Window):**

- Menu: File, Edit, View, Tools, Help
- File menu items: Add Files..., Add Folder..., **Watch Folder...** (highlighted with a red box), Add Entry Manually..., Import..., Export..., Send by E-mail..., Merge Documents, Delete Documents, Remove from Collection, Rename Document Files..., Synchronize Library (F5), Sign Out (gem\_gairin\_gberga@ub.edu), Quit (Ctrl+Q)
- Left sidebar: Biblioteques i repositoris (Julio Cortázar, Literatura, Proves, Recerca), Groups (UB Mendeley Formadors, UB Mendeley), Trash (All Deleted Documents)
- Right pane: Document list with columns for Authors, Title, and Year.

**Options Dialog Box (Right Window):**

- Tab: **Watched Folders** (highlighted with a red box)
- Text: Tick the folders you want Mendeley to watch. Any new PDFs in these folders will be imported into Mendeley automatically.
- List of folders: SISTEMA (C:), 6474c063e76a70e1237f319d1e, ACTAII, Archivos de programa, BrowserPlusPlugins, CIUB, Directe Aplicacions, Documents and Settings, I386, Intel, MEGAI, MEGAI-O, Millennium, oracle, PAB, PegatXP\_catala, Reg2000, shareub, Temp, Users, VTLS, WINDOWS, winnt
- Buttons: OK, Cancel, Apply

# Inserció de referències noves

## Botó d'exportació directa des del catàleg del CRAI i el Dipòsit Digital de la UB

Des del catàleg del CRAI de la UB o des del Dipòsit Digital de la UB, cerqueu la referència que vulgueu incorporar a Mendeley. Tot seguit, feu clic a la icona (al catàleg del CRAI apareix a la banda dreta de la pantalla i al Dipòsit Digital, al peu del registre). Us haureu d'identificar al compte Mendeley i automàticament les dades s'incorporaran al vostre compte.

catàleg de les biblioteques  
Centre de Recursos per a l'Aprenentatge i la Investigació

Inicio | Recursos d'informació | Catàlegs

Español | English

Inici | El meu compte | Ajuda | S@U. Servei d'Atenció als Usuaris...

Desar a llistes | Desar registres | Registre MARC | Tornar al llistat | Modificar cerca | Nova cerca

Paraula clau: [ ] accés obert | Catàleg complet | Cerca

665 resultats trobats. Ordenat per rellevància | data | títol.

Enllaç permanent a aquest registre

Autor: Abadal, Ernest  
Títol: Acceso abierto a la ciencia / Ernest Abadal  
Publicació/Producció: Barcelona : Editorial UOC, 2012

Enllaç: [ ]  
Accés directe lliure

Col·lecció: Profesional de la informació (Editorial UOC) : 5  
Descripció: 108 p. : il., gráf. ; 18 cm

Exportar a Mendeley

Mostra el registre complet del document  
Recomana aquest document

Aquest document està subjecte a una Llicència Creative Commons

CC BY

# Inserció de referències noves

## Com activar la casella *Unpublished Work* en diverses referències alhora

Seleccioneu les referències que vulgueu de la vostra **My Library**.

A la fitxa de referència bibliogràfica que apareix a la banda dreta de la pantalla a la versió d'escriptori, al final de tot (sota **Other Settings**) activeu la casella **Unpublished Work**.

El canvi s'aplica a totes les referències que heu seleccionat. D'aquesta manera, també podeu afegir o treure informació de qualsevol dels camps en més d'una referència a la vegada.

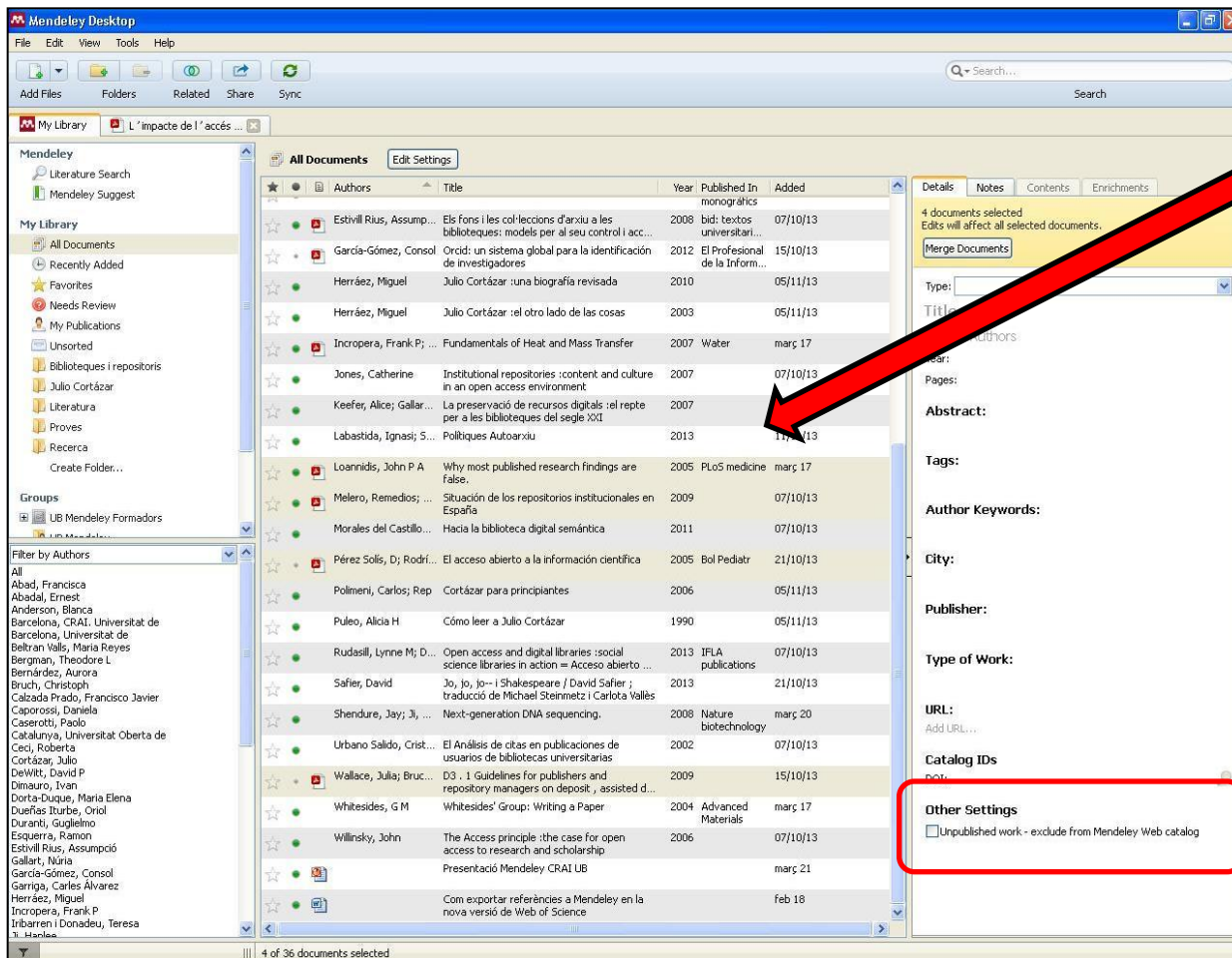

Authors	Title	Year	Published In	Added
Estivill Rius, Assump...	Els fons i les col·leccions d'arxiu a les biblioteques: models per al seu control i acc...	2008	bid: textos universitari...	07/10/13
García-Gómez, Consol	Orcid: un sistema global para la identificación de investigadores	2012	El Profesional de la Inform...	15/10/13
Herráez, Miguel	Julio Cortázar: una biografía revisada	2010		05/11/13
Herráez, Miguel	Julio Cortázar: el otro lado de las cosas	2003		05/11/13
Incropera, Frank P; ...	Fundamentals of Heat and Mass Transfer	2007	Water	març 17
Jones, Catherine	Institutional repositories: content and culture in an open access environment	2007		07/10/13
Keefe, Alice; Gallar...	La preservació de recursos digitals: el repte per a les biblioteques del segle XXI	2007		11/10/13
Labastida, Ignasi; S...	Polítiques Autoarxiu	2013		11/10/13
Loannidis, John P A	Why most published research findings are false.	2005	PLoS medicine	març 17
Melero, Remedios; ...	Situación de los repositorios institucionales en España	2009		07/10/13
Morales del Castillo ...	Hacia la biblioteca digital semántica	2011		07/10/13
Pérez Solís, D; Rodrí...	El acceso abierto a la información científica	2005	Bol Pediatr	21/10/13
Polmeni, Carlos; Rep	Cortázar para principiantes	2006		05/11/13
Puleo, Alicia H	Cómo leer a Julio Cortázar	1990		05/11/13
Rudasill, Lynne M, D...	Open access and digital libraries: social science libraries in action = Acceso abierto ...	2013	IFLA publications	07/10/13
Safier, David	Jo, Jo, Jo - I Shakespeare / David Safier ; traducció de Michael Steinmetz i Carlota Vallès	2013		21/10/13
Shendure, Jay; Ji, ...	Next-generation DNA sequencing.	2008	Nature biotechnology	març 20
Urbano Salido, Crist...	El Análisis de citas en publicaciones de usuarios de bibliotecas universitarias	2002		07/10/13
Wallace, Julia; Bruc...	DS-1 Guidelines for publishers and repository managers on deposit, assisted d...	2009		15/10/13
Whitesides, G M	Whitesides' Group: Writing a Paper	2004	Advanced Materials	març 17
Willinsky, John	The Access principle: the case for open access to research and scholarship	2006		07/10/13
	Presentació Mendely CRAI UB			març 21
	Com exportar referències a Mendely en la nova versió de Web of Science			feb 18

## Sincronització

Tant si treballem amb la versió web com si ho feu amb la versió d'escriptori, és important que mantingueu sincronitzats els canvis que feu a les dues versions.

Si treballem amb la versió d'escriptori, abans de tancar la sessió feu clic a **Sync** per desar els canvis també a la versió web. Si treballem amb la versió web, la propera vegada que obriu la versió d'escriptori cal que feu clic a **Sync** per desar els canvis fets a la versió web.

# Organització Mendeley Web

**Suggest:** recomanacions d'articles a partir de la biblioteca personal / **Stats:** estadístiques per a publicacions pròpies (via Scopus) / **Groups:** grups als que es pertany i cerca de grups general i per disciplina

- Library:** A red box highlights the 'Library' tab in the top navigation bar, with an arrow pointing to it from the text 'Biblioteca personal'.
- Search:** A red box highlights the search bar in the top navigation bar, with an arrow pointing to it from the text 'Cerca publicacions, grups de recerca i persones'.
- Newsfeed:** A red box highlights the 'Newsfeed' tab in the top navigation bar, with an arrow pointing to it from the text 'Activitat dels contactes / Interacció amb altres usuaris'.
- Profile Menu:** A red box highlights the profile menu in the top right corner, with an arrow pointing to it from the text 'El meu compte: detalls, privacitat, suport, desconnexió'.

**Biblioteca personal**

**Activitat dels contactes / Interacció amb altres usuaris**

**Cerca publicacions, grups de recerca i persones**

**El meu compte: detalls, privacitat, suport, desconnexió**

# Organització Mendeley Web. Library

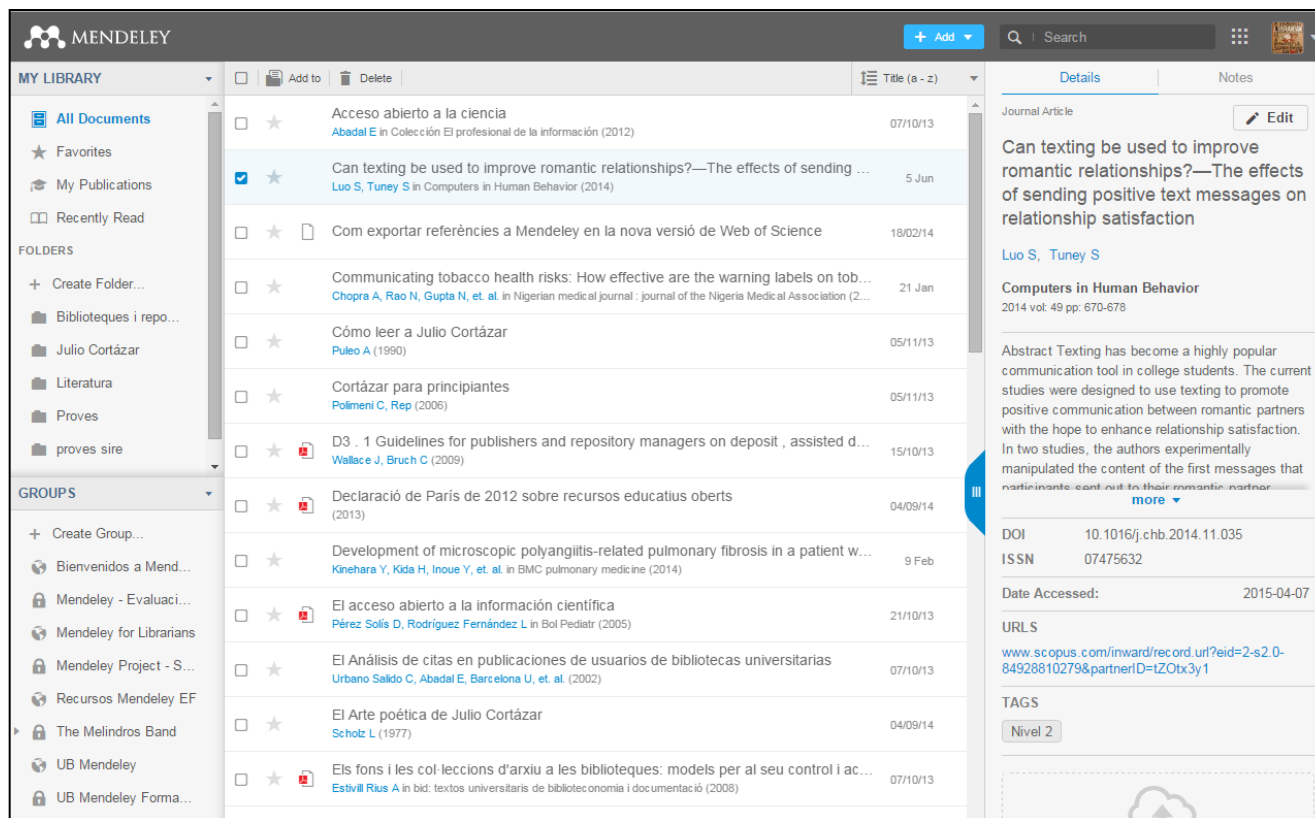

Check	Star	Doc Icon	Title	Author	Date
<input type="checkbox"/>	★		Acceso abierto a la ciencia	Abadal E in Colección El profesional de la información (2012)	07/10/13
<input checked="" type="checkbox"/>	★		Can texting be used to improve romantic relationships?—The effects of sending ...	Luo S, Toney S in Computers in Human Behavior (2014)	5 Jun
<input type="checkbox"/>	★	📄	Com exportar referències a Mendeley en la nova versió de Web of Science		18/02/14
<input type="checkbox"/>	★		Communicating tobacco health risks: How effective are the warning labels on tob...	Chopra A, Rao N, Gupta N, et. al. in Nigerian medical journal : journal of the Nigeria Medical Association (2...	21 Jan
<input type="checkbox"/>	★		Cómo leer a Julio Cortázar	Puleo A (1990)	05/11/13
<input type="checkbox"/>	★		Cortázar para principiantes	Polimeni C, Rep (2006)	05/11/13
<input type="checkbox"/>	★	📄	D3 . 1 Guidelines for publishers and repository managers on deposit , assisted d...	Wallace J, Bruch C (2009)	15/10/13
<input type="checkbox"/>	★	📄	Declaració de París de 2012 sobre recursos educatius oberts	(2013)	04/09/14
<input type="checkbox"/>	★		Development of microscopic polyangiitis-related pulmonary fibrosis in a patient w...	Kneehara Y, Kida H, Inoue Y, et. al. in BMC pulmonary medicine (2014)	9 Feb
<input type="checkbox"/>	★	📄	El acceso abierto a la información científica	Pérez Solís D, Rodríguez Fernández L in Bol Pediatr (2005)	21/10/13
<input type="checkbox"/>	★		El Análisis de citas en publicaciones de usuarios de bibliotecas universitarias	Urbano Saldo C, Abadal E, Barcelona U, et. al. (2002)	07/10/13
<input type="checkbox"/>	★		El Arte poética de Julio Cortázar	Scholz L (1977)	04/09/14
<input type="checkbox"/>	★	📄	Els fons i les col·leccions d'arxiu a les biblioteques: models per al seu control i ac...	Estivill Rus A in bid: textos universitaris de biblioteconomia i documentació (2008)	07/10/13

**Details Panel:**

Journal Article Edit

Can texting be used to improve romantic relationships?—The effects of sending positive text messages on relationship satisfaction

Luo S, Toney S

Computers in Human Behavior  
2014 vol: 49 pp: 670-678

Abstract Texting has become a highly popular communication tool in college students. The current studies were designed to use texting to promote positive communication between romantic partners with the hope to enhance relationship satisfaction. In two studies, the authors experimentally manipulated the content of the first messages that participants sent out to their romantic partner...

DOI: 10.1016/j.chb.2014.11.035  
ISSN: 07475632

Date Accessed: 2015-04-07

URLS: [www.scopus.com/inward/record.url?eid=2-s2.0-84928810279&partnerID=tZ0tx3y1](http://www.scopus.com/inward/record.url?eid=2-s2.0-84928810279&partnerID=tZ0tx3y1)

TAGS: Nivel 2

Ofereix una vista i eines similars a la de la versió Desktop:

- **Gestionar les carpetes**
- **Ordenar registres per autor, títol, any, afegir a favorit, marcar com a llegit/no llegit, esborrar**
- **Editar les dades del registre**

# Organització Mendeley Desktop

Gestionar les carpetes

Ordenar registres per autor,  
títol, any, afegir a favorit,  
marcar com a llegit/no llegit,  
esborrar

Editar de les dades del  
registre

Authors	Title	Year	Published In	Ac
Katsibokis; ...	Ktirothiki: The Architectural Heritage of Athens, 1830-...	2013		00
CERDA SUR...	"MODERNISME" EN CATALUNYA: TRADUCCIO...	1999	Hermeneus. 2: Revista d...	
Badosa Mo...	Josep Pla, los espacios y los tiempos de la memoria	2013	Josep Pla: 3: Space, Ti...	
Cerdà i Surr...	Modernisme en Catalunya: traducción y divulgación	1999	Hermeneus: 3: Revista d...	
Cerdà i Surr...	Modernisme en Catalunya: traducción y divulgación	1999	Hermēneus. 3: Revista d...	

**Preferit, llegit/no llegit, PDF**

# Organització

## Mendeley Desktop. Gestionar les referències (I)

---

Com podeu tenir organitzades les vostres referències, si treballeu amb **carpetes**:

— **REFERÈNCIES EN MÉS D'UNA CARPETA**: seleccioneu les referències i arrossegueu-les amb el ratolí fins a la carpeta on també voleu que apareguin. Les referències quedaran tant a la carpeta original com a la nova carpeta de destinació.

— **ELIMINACIÓ DE REFERÈNCIES DINS D'UNA CARPETA**: seleccioneu les referències, feu clic amb el botó dret del ratolí i escolliu l'opció ***Remove from collection***, o bé premeu la tecla ***Supr.*** Qualsevol de les dues opcions treu les referències de la carpeta en qüestió. Si les referències estaven guardades en una sola carpeta, aniran a parar a l'espai ***Unsorted documents***. Si les referències estaven guardades en més d'una carpeta, es mantindran a la resta de carpetes (ni s'eliminaran ni es mouran).

— **ELIMINACIÓ DEFINITIVA DE REFERÈNCIES<sup>1</sup>**: seleccioneu les referències, feu clic amb el botó dret del ratolí i feu clic a l'opció ***Delete documents***. Les referències (i els documents adjunts, si n'hi havia) s'eliminen de la carpeta o de les diverses carpetes on eren. Els podreu veure a la paperera (***Trash: All deleted documents***).

**<sup>1</sup>Atenció!** Si elimineu la referència d'una carpeta, s'eliminarà automàticament de les altres carpetes on també es trobi.

## Organització Mendeley Desktop. Gestionar les referències (II)

Si treballem amb els apartats *All documents*, *Recently added* i *Unsorted documents* i **no amb carpetes**:

— **ELIMINACIÓ DE REFERÈNCIES**: seleccioneu les referències i premeu la tecla **Supr.** També podeu fer clic al botó dret del ratolí i clic a **Delete documents**.

Les referències (i els documents adjunts, si n'hi havia) s'eliminen i van a parar a la paperera (**Trash**). Des de la paperera podeu eliminar-les definitivament o restaurar-les.

— **DETECCIÓ DE REFERÈNCIES DUPLICADES**: feu clic a **Tools > Check for duplicates** i trobarà les referències que hagin estat afegides més d'una vegada. Us permetrà unificar la vostra biblioteca.

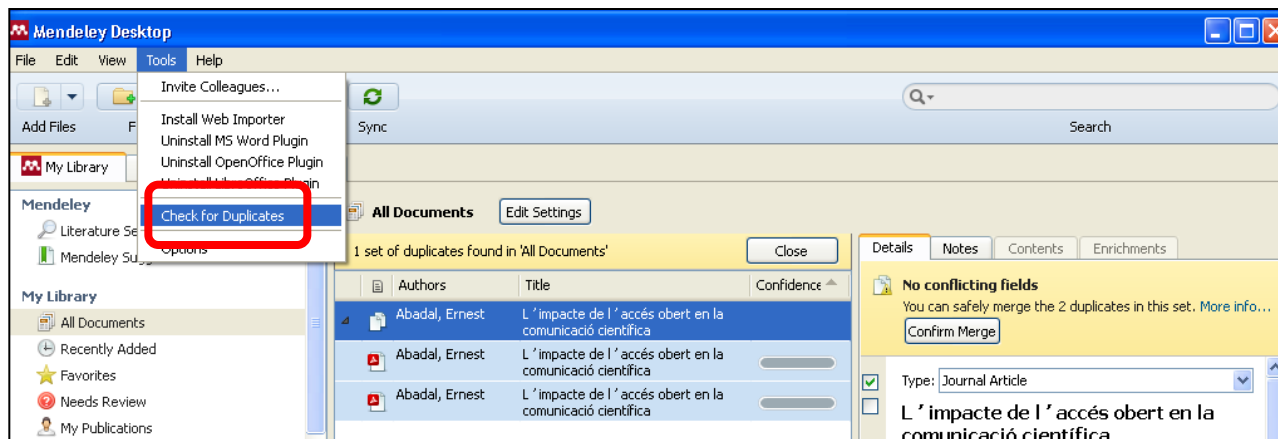

## Cerques a *My Library* (versió d'escriptori)

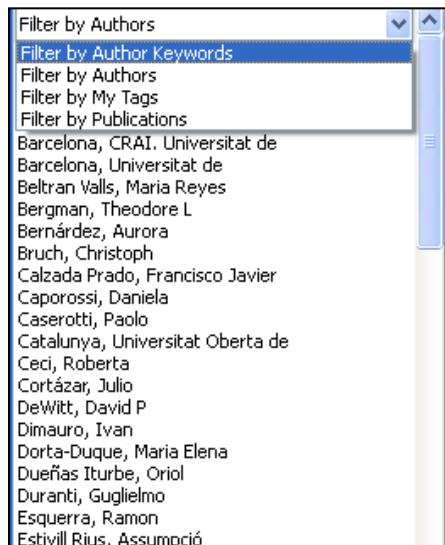
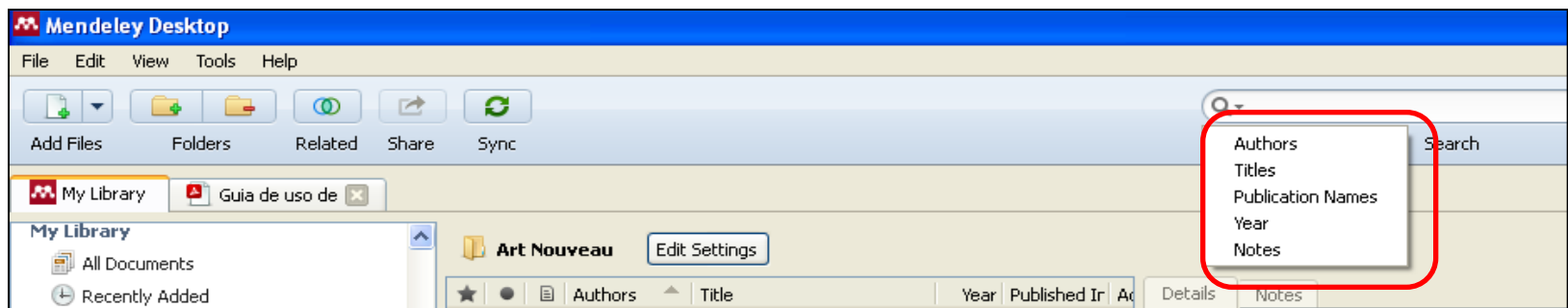

**Filtra per autor,  
etiquetes o publicació**

**Permet buscar als  
camps autor, títol,  
publicació, any i notes**

**Fa la cerca als camps  
indicats i al text  
complet.**

# Edició de documents PDF (versió d'escriptori i versió web)

Permet:

- Obrir múltiples documents en pestanyes diferents.
- Subratllar o ressaltar parts del text.
- Afegir notes.
- Compartir els documents en grups privats.
- Desar i fer impressions amb les anotacions o sense.

[Les anotacions i subratllats es visualitzen des de les dues versions, la d'escriptori i la web]

## Grups

Podeu crear un nombre il·limitat de grups per compartir documents de fins a 25 persones. Teniu la possibilitat de crear o participar en tres tipus de grups:

- **Grups privats.** Només en podeu formar part amb una invitació. El contingut només és visible per als membres del grup. Es recomanen per a projectes de recerca privats o per compartir documents i anotacions.
- **Grups públics amb invitació.** Els pot veure tothom, però només hi poden contribuir els membres. Es recomanen per a llistes de lectura pública o per conservar els resultats de la recerca.
- **Grups públics oberts.** Qualsevol usuari s'hi pot unir i contribuir-hi. Es recomanen per mantenir discussions obertes entorn d'un tema.

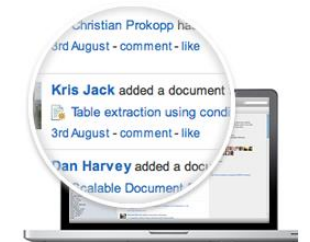

## Citacions i bibliografies (I)

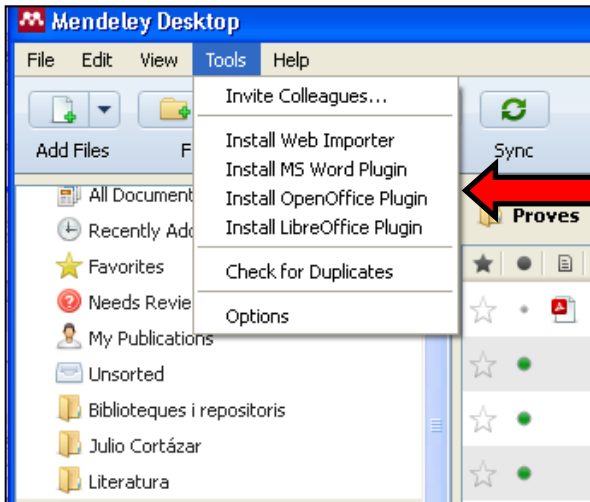

Tria de l'estil de citació  
més adient  
**(View > Citation Style)**

Instal·lació del connector per a MSWord,  
OpenOffice i LibreOffice  
**(Tools > Install)**

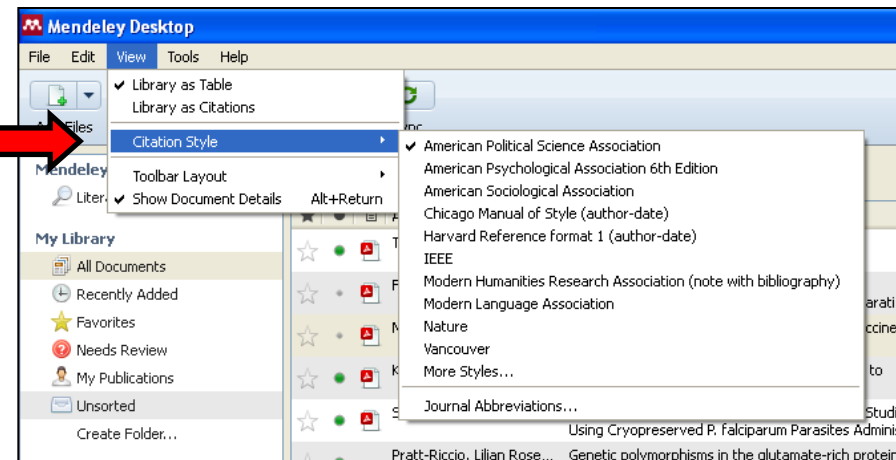

## Citacions i bibliografies (II)

A banda dels estils bibliogràfics visibles a la llista desplegable, se'n poden escollir més, tant als processadors de text com a Mendeley Desktop.

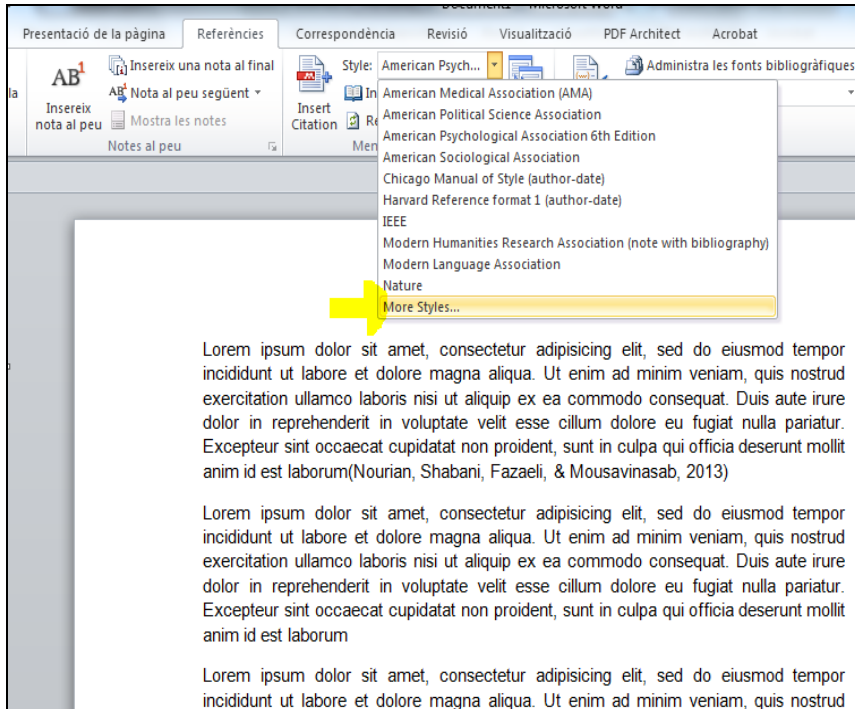

Presentació de la pàgina Referències Correspondència Revisió Visualització PDF Architect Acrobat

AB<sup>1</sup> Inserir una nota al final  
Nota al peu següent ▾  
Inserir nota al peu  
Mostra les notes  
Notes al peu

Style: American Psych...  
American Medical Association (AMA)  
American Political Science Association  
American Psychological Association 6th Edition  
American Sociological Association  
Chicago Manual of Style (author-date)  
Harvard Reference format 1 (author-date)  
IEEE  
Modern Humanities Research Association (note with bibliography)  
Modern Language Association  
Nature  
More Styles...

Lorem ipsum dolor sit amet, consectetur adipiscing elit, sed do eiusmod tempor incididunt ut labore et dolore magna aliqua. Ut enim ad minim veniam, quis nostrud exercitation ullamco laboris nisi ut aliquip ex ea commodo consequat. Duis aute irure dolor in reprehenderit in voluptate velit esse cillum dolore eu fugiat nulla pariatur. Excepteur sint occaecat cupidatat non proident, sunt in culpa qui officia deserunt mollit anim id est laborum(Nourian, Shabani, Fazaeli, & Mousavinasab, 2013)

Lorem ipsum dolor sit amet, consectetur adipiscing elit, sed do eiusmod tempor incididunt ut labore et dolore magna aliqua. Ut enim ad minim veniam, quis nostrud exercitation ullamco laboris nisi ut aliquip ex ea commodo consequat. Duis aute irure dolor in reprehenderit in voluptate velit esse cillum dolore eu fugiat nulla pariatur. Excepteur sint occaecat cupidatat non proident, sunt in culpa qui officia deserunt mollit anim id est laborum

Lorem ipsum dolor sit amet, consectetur adipiscing elit, sed do eiusmod tempor incididunt ut labore et dolore magna aliqua. Ut enim ad minim veniam, quis nostrud

Processadors de text  
**Style: More Styles...**

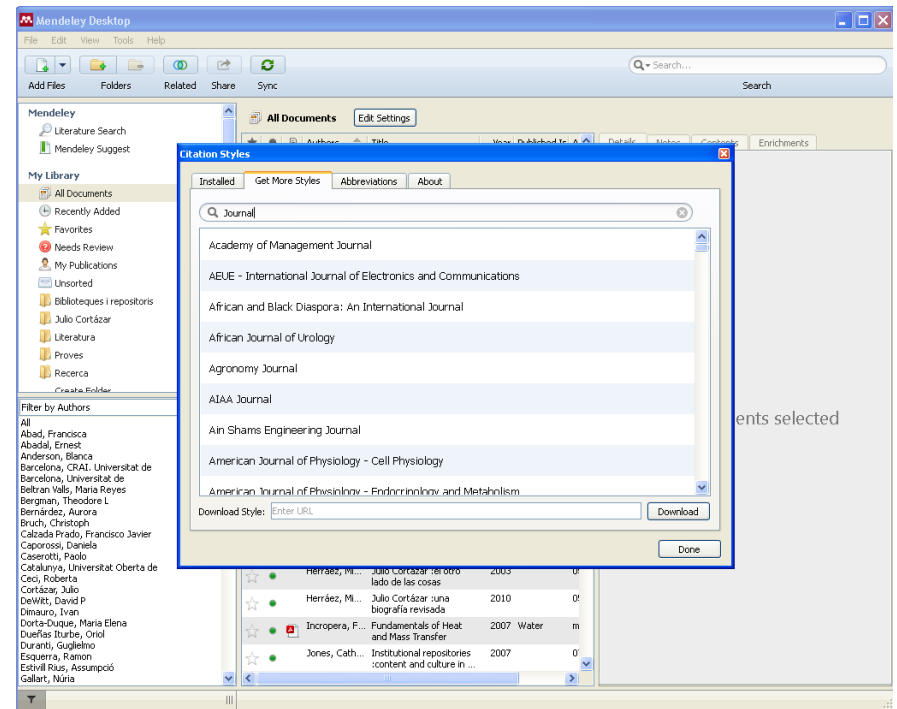

Mendeley Desktop

File Edit View Tools Help

Add Files Folders Related Share Sync

Mendeley

Literature Search  
Mendeley Suggest

My Library

All Documents Edit Settings  
Recently Added  
Favorites  
Needs Review  
My Publications  
Unsorted  
Biblioteques i repositoris  
Julo Cortázar  
Literatura  
Proves  
Recerca

Filter by Authors

All  
Abad, Francisca  
Abad, Ernest  
Anderson, Blanca  
Barcelona, CRAI. Universitat de Barcelona, Universitat de Beltran Valls, Maria Reyes Bergman, Theodore L. Bernárdes, Aurora Bruch, Christoph Calaisa Prado, Francisco Javier Caporossi, Daniela Caserotti, Paolo Catalunya, Universitat Oberta de Ceci, Roberta Cortázar, Julo DeWitt, David P. Dinauro, Ivan Dorta-Duque, Maria Elena Dueñas Iturbie, Onil Duranti, Guglielmo Esqueru, Ramon Estivill Rus, Assumpció Gallart, Nara

Citation Styles

Installed Get More Styles Abbreviations About

Q Journal

Academy of Management Journal  
AEUE - International Journal of Electronics and Communications  
African and Black Diaspora: An International Journal  
African Journal of Urology  
Agronomy Journal  
AIAA Journal  
Ain Shams Engineering Journal  
American Journal of Physiology - Cell Physiology  
American Journal of Physiology - Endocrinology and Metabolism

Download Style: Enter URL

Download Done

Herráez, M... Julio Cortázar: un o... 2005 U...  
Herráez, M... Julio Cortázar: una biografía revisada 2010 0...  
Incropera, F... Fundamentals of Heat and Mass Transfer 2007 Water m...  
Jones, Cath... Institutional repositories :content and culture in ... 2007 0...

Mendeley Desktop  
**View > Citation style > More styles > Get More Styles**

# Citacions i bibliografies (III)

## A LibreOffice i OpenOffice

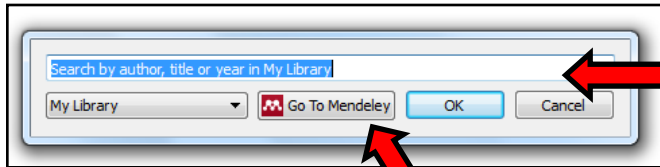
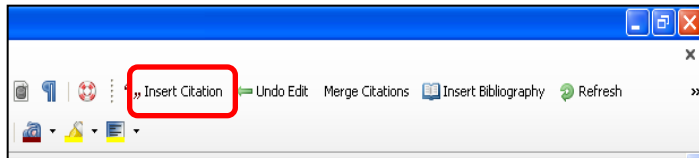

## A MSWord

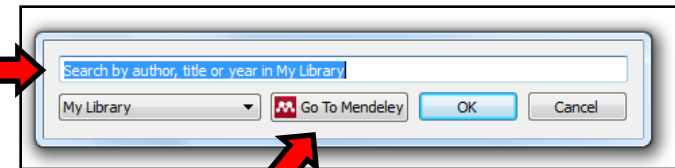
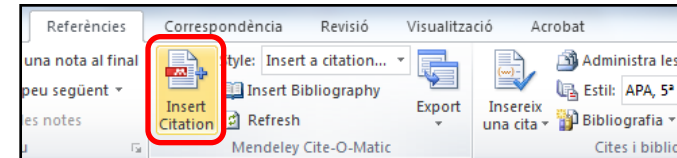

1. *Insert Citation*

2. *Triar la referència: cercant per autor, títol o any a la finestra emergent o bé fent clic a Go To Mendeley, escollir referències i fer clic a Cite*

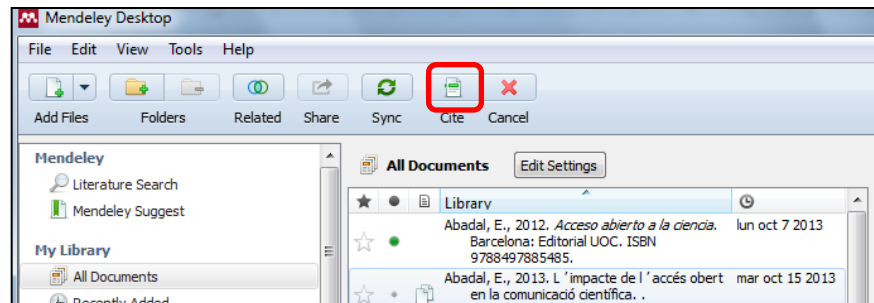

# Citacions i bibliografies (IV)

## A LibreOffice i OpenOffice

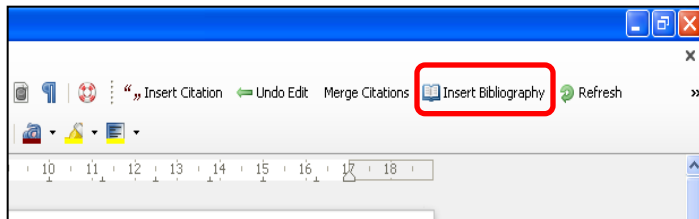

### 3. Insert Bibliography

## A MSWord

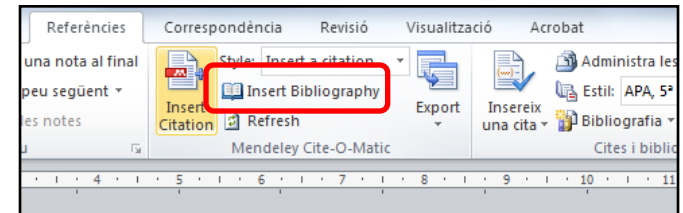

Tema 1.docx - Microsoft Word

Referències Correspondència Revisió Visualització

Inserir una nota al final Nota al peu següent Notes al peu

Style: ISO-690 (author...)

Insert Citation Refresh Mendeley Cite-O-Matic

Administra les fonts bibliogràfiques Estil: APA, 5ª edició

Inserir una cita Bibliografia

Cites i bibliografia

Legendes

**Tema 1**

Estudiarem l'accés obert (Abadal 2012) i les polítiques d'autoarxiu (Labastida, Scalari i Barcelona 2013)

**Bibliografia**

Abadal, E., 2012. *Acceso abierto a la ciencia*. Barcelona: Editorial UOC. ISBN 9788497885485.

Labastida, I., Scalari, S.G. i Barcelona, C.U. de., 2013. *Polítiques Autoarxiu*. DOI 10.6084/m9.figshare.692145.

Citacions

Bibliografia

## Finalització de la sessió Mendeley d'escriptori

En ordinadors compartits o d'aules, es recomana l'opció **File > Sign Out** ([xxxx@ub.edu](mailto:xxxx@ub.edu))

En ordinadors que no es comparteixen, podeu optar per **File > Quit**

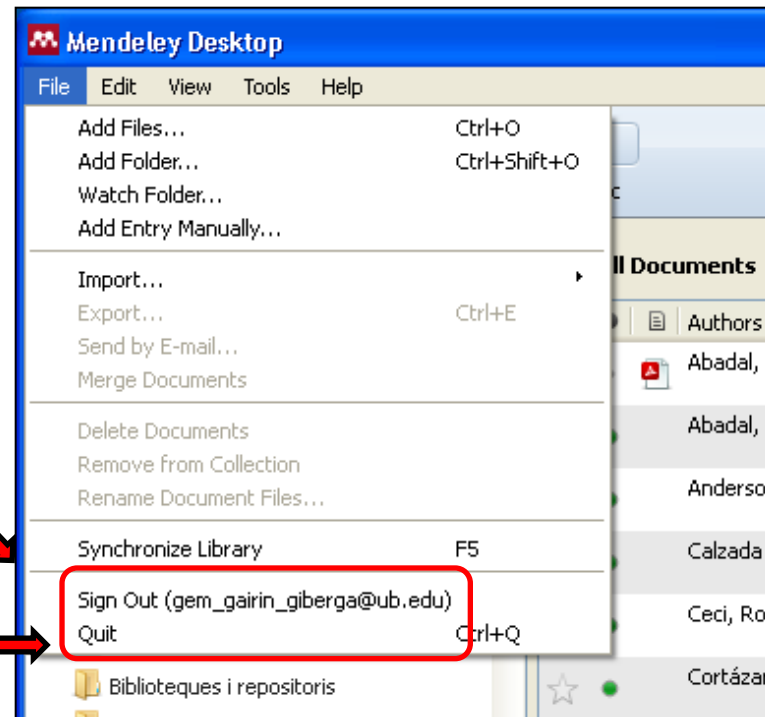

## Per saber-ne més

---

- Com citar i gestionar la bibliografia: Mendeley gestor de referències i citacions bibliogràfiques

[crai.ub.edu/que-ofereix-el-crai/citacions-bibliografiques/mendeley](http://crai.ub.edu/que-ofereix-el-crai/citacions-bibliografiques/mendeley)

- S@U, Servei d'Atenció als Usuaris

[crai.ub.edu/ca/que-ofereix-el-crai/sau](http://crai.ub.edu/ca/que-ofereix-el-crai/sau)

- Sessions de Formació CRAI UB (cal identificar-se amb el codi i contrasenya de la UB)

<https://cvformacio2.ub.edu/course/view.php?id=283>

**Moltes gràcies!**