

Amadeus

Sumari

- Què és Amadeus
- Preferències
- Cerca bàsica
- Cerca avançada
- Cerques guardades, preferits i historial de cerca
- Llistats d'empreses
- Informes d'empreses
- Anàlisi estadística
- Sistema d'alertes
- Exportació

Què és Amadeus

Amadeus (Analyse Major Databases from European Sources) és una base de dades que conté informació econòmica i financera de més de 20 milions d'empreses públiques i privades, i compta amb programari d'anàlisi financera per fer comparatives i generar anàlisis estadístiques i sectorials amb gràfics.

De cada empresa podem trobar estats financers, ràtios, accionistes, empreses filials, classificacions d'activitat, consell d'administració, etc. Inclou fins a 10 anys d'informació estandarditzada de cada empresa.

La publica el Bureau van Dijk Electronic Publishing (BvDP) amb informació obtinguda de fonts oficials: registres mercantils, premsa, BORME, agències de notícies com Reuters, etc., i s'actualitza mensualment.

Preferències

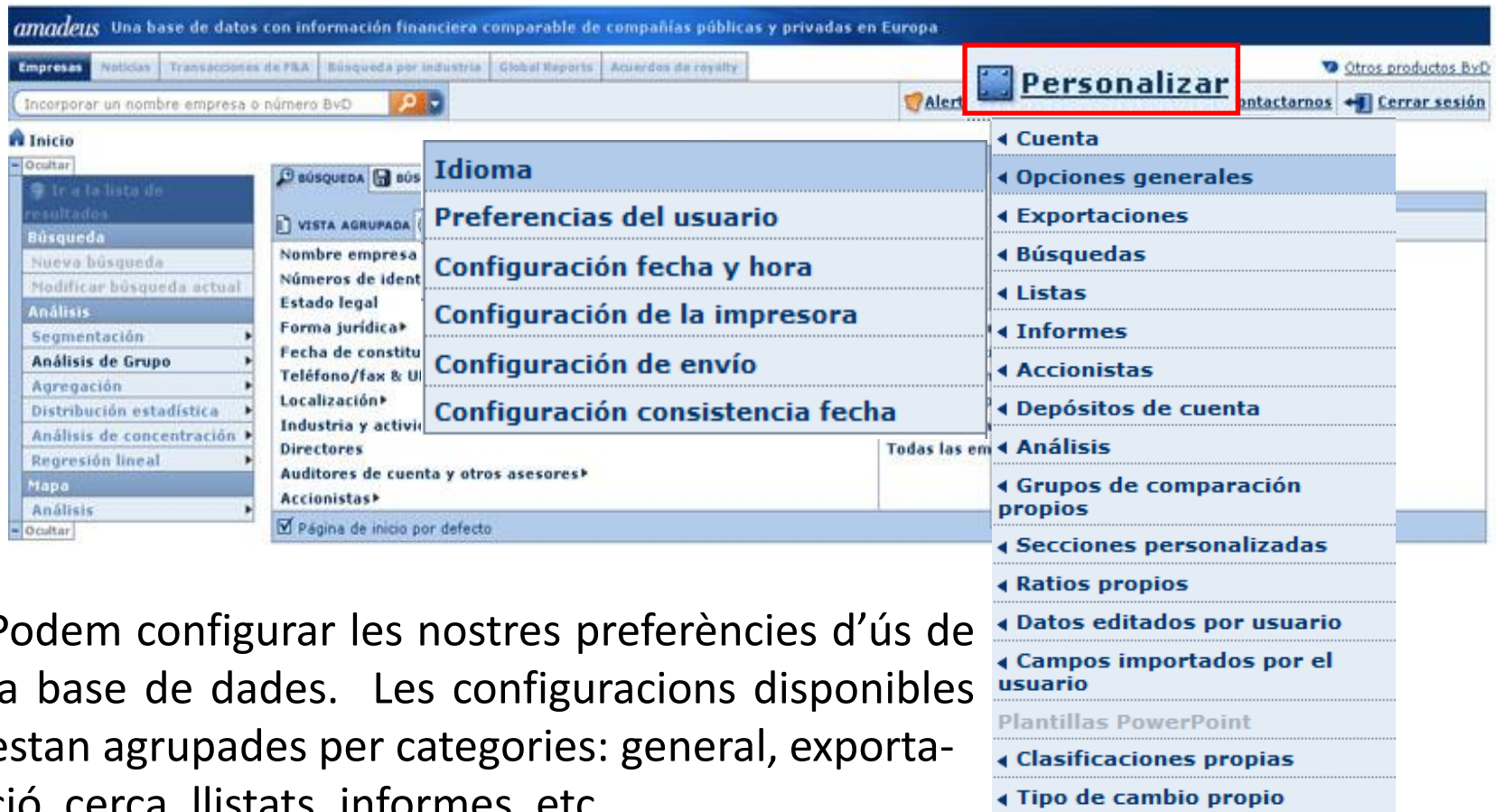

- Idioma
- Preferencias del usuario
- Configuración fecha y hora
- Configuración de la impresora
- Configuración de envío
- Configuración consistencia fecha

Other visible options in the menu include: Cuenta, Opciones generales, Exportaciones, Búsquedas, Listas, Informes, Accionistas, Depósitos de cuenta, Análisis, Grupos de comparación propios, Secciones personalizadas, Ratios propios, Datos editados por usuario, Campos importados por el usuario, Plantillas PowerPoint, Clasificaciones propias, and Tipo de cambio propio.

Podem configurar les nostres preferències d'ús de la base de dades. Les configuracions disponibles estan agrupades per categories: general, exportació, cerca, llistats, informes, etc.

Cerca bàsica

- ✓Nombre empresa o número BvD ID
- País
- Ciudad
- Teléfono
- Fax
- Activities/Industry
- Nombre de director

La cerca ràpida ens permet cercar empreses per un sol criteri. Buscarà resultats que comencin amb els caràcters que hem introduït per tal d'obtenir un llistat d'empreses.

Cerca avançada

Nombre empresa
Números de identificación ▶
Estado
Forma jurídica ▶
Fecha de constitución
Teléfono/fax & URL ▶
Localización ▶
Industria y actividades ▶
Patentes ▶
Marcas ▶
Administradores
Audidores de cuenta y otros ases
Vinculaciones financieras ▶

Datos financieros ▶
Número de empleados

Informes actualizados ▶
Datos personalizados ▶
Todas las empresas

Página de inicio por defecto

ESTRATEGIA DE BÚSQUEDA

	Resultado etapa	Resultado búsqueda
X <input checked="" type="checkbox"/> 1. <u>Región/País/región en país: Bourgogne (Francia)</u>	974	974
X <input checked="" type="checkbox"/> 2. <u>Número empleados: 2014, 2013, 2012, 2011, min=20, para al menos uno de los periodos seleccionados,</u>	307,066	575
X <input checked="" type="checkbox"/> 3. <u>NACE Rev. 2 (Sólo códigos primarios): 1102 - Elaboración de vinos</u>	732	7
TOTAL :		7

Tenim diferents opcions de cerca: veure criteris agrupats per categories, ordenats alfabèticament o trobar-los per paraula clau

El quadre d'estratègia de cerca ens mostra quantes empreses compleixen cada criteri i el resultat total

La finestra de cerca booleana ens permet combinar els diferents criteris seleccionats amb els operadors Y, O i Y NO

Cerca avançada

El menú lateral ens permet iniciar una nova cerca, modificar l'actual o executar diferents tipus d'anàlisis de les empreses resultants de la nostra cerca

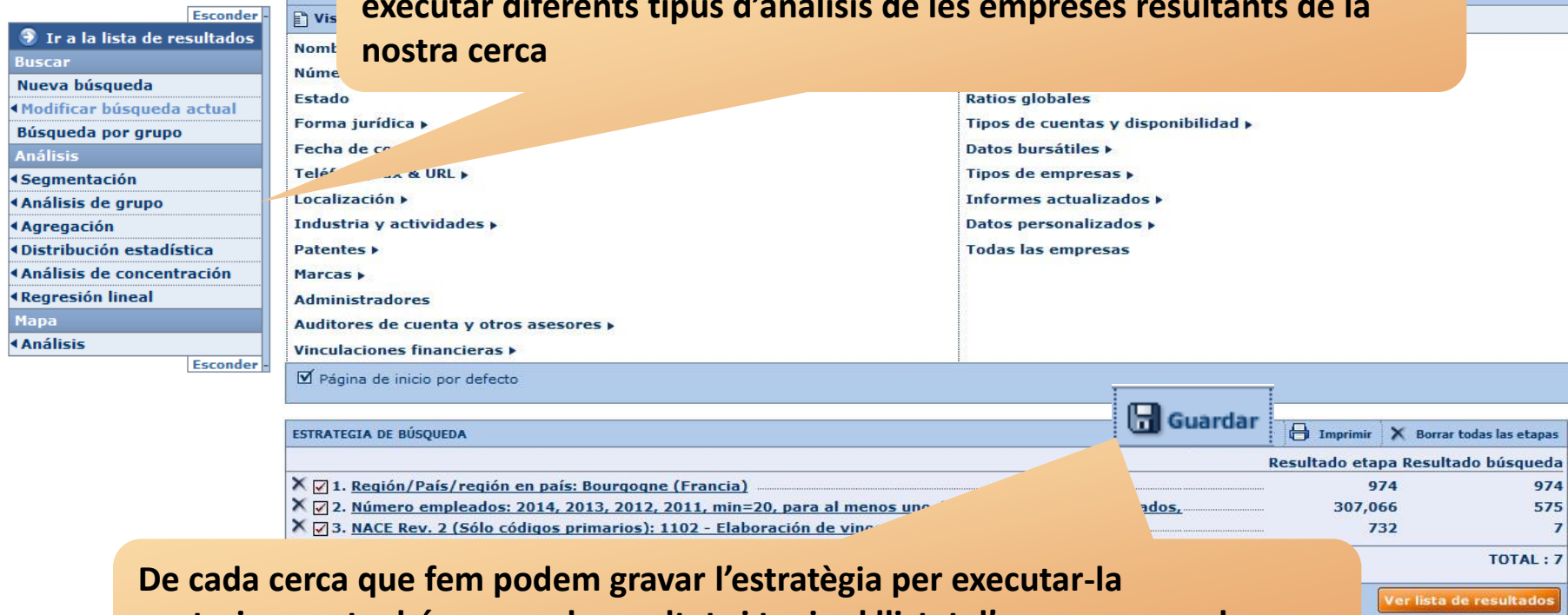

ESTRATEGIA DE BÚSQUEDA

- 1. Regió/País/regió en país: Bourgoqne (Francia)
- 2. Número empleados: 2014, 2013, 2012, 2011, min=20, para al menos uno de los años...
- 3. NACE Rev. 2 (Sólo códigos primarios): 1102 - Elaboración de vino...

Resultado etapa	Resultado búsqueda
974	974
307,066	575
732	7
TOTAL : 7	

[Ver lista de resultados](#)

De cada cerca que fem podem gravar l'estratègia per executar-la posteriorment o bé gravar els resultats i tenir el llistat d'empreses que hem obtingut en un moment determinat

Cerca avançada

Des de la vista agrupada podem cercar grups de criteris que ens portaran a finestres on marcar i/o escriure -segons el cas- les dades que busquem.

Región/País/Región en país Ciudad Código postal

Introducir palabra(s) separadas por un espacio o coma y clicar en "Buscar"

Activar la casilla(s) correspondientes a la región(es) y/o país(es) que desee seleccionar

Regiones mundiales (geográficas)

- Europa Occidental
- Europa Oriental
- Incluye
 - Escandinavia
 - Países Bálticos
 - Países Nórdicos
 - Balcanes

Regiones mundiales (políticas)

- OCDE
- Union Europea [15]
- Union Europea [28]
- Zona Euro
- G8
- EFTA
- MENA

Países en orden alfabético

- Albania
- Alemania
- Austria
- Bélgica
- Bielorrusia

Seleccionar un año

Años absolutos **Años relativos**

Datos anuales

Últ. año disp.

Últ. año disp. -1

Últ. año disp. -2

Últ. año disp. -3

Criterio para validar: al menos uno de los años seleccionados

Buscar en: valores Valor Todas las empresas con un valor conocido

Utilizar estimaciones cuando el valor no está disponible

Parámetros de búsqueda actuales: - prioridad a las cuentas consolidadas [Modificar](#)
- exclusión de empresas sin datos financieros recientes [Modificar](#)

Búsqueda textual [Eficaciones industriales](#) [Informe de grupo estándar](#)

Búsqueda textual Buscar en

Descripción comercio (en Inglés)

Literales de actividad nacionales

Información general [[Restringir](#)]

Cualquiera de estas palabras ?

Todas estas palabras

Frase exacta

Ninguna de estas palabras

Códigos de búsqueda Incluir Excluir [Buscar](#) [Buscar](#)

Expresión booleana [Modificar](#)

Cerca avançada

Des de la llista alfabètica podem triar criteris concrets per ordre alfabètic.

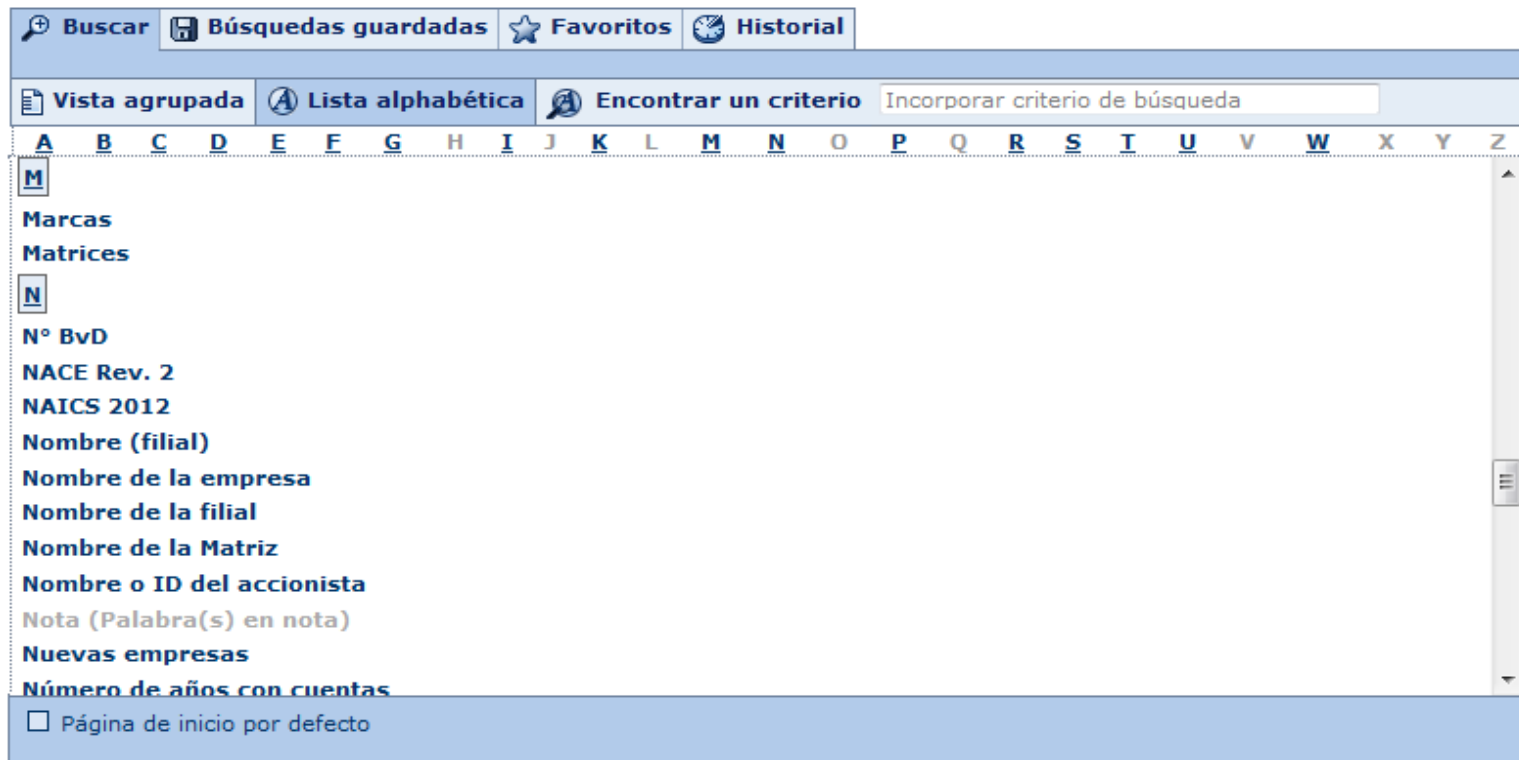

- Navigation tabs: **Buscar**, **Búsquedas guardadas**, **Favoritos**, **Historial**
- View options: **Vista agrupada**, **Lista alfabética** (selected), **Encontrar un criterio**
- Search input: **Incorporar criterio de búsqueda**
- Alphabetical index: **A B C D E F G H I J K L M N O P Q R S T U V W X Y Z**
- Selected letter: **M**
- Criteria list:
 - Marcas**
 - Matrices**
 - N**
 - Nº BvD**
 - NACE Rev. 2**
 - NAICS 2012**
 - Nombre (filial)**
 - Nombre de la empresa**
 - Nombre de la filial**
 - Nombre de la Matriz**
 - Nombre o ID del accionista**
 - Nota (Palabra(s) en nota)**
 - Nuevas empresas**
 - Número de años con cuentas**
- Checkbox: **Página de inicio por defecto**

Cerques guardades, preferits i historial de cerca

Des de la pàgina principal també es pot accedir a les cerques guardades, als preferits i a l'historial de cerca.

A cerques guardades podem ordenar, localitzar, marcar com a preferida i carregar qualsevol cerca prèviament guardada.

BÚSQUEDA BÚSQUEDAS GUARDADAS FAVORITOS HISTORIA

Descargar del disco

5 saved searches - Page - AmadeusCompanies 1

Automatica recarga	Nombre	Fecha	Tipo
X	<i>Guardar automático</i>	13/11/2015, 17:08	Estrategia de búsqueda
X	★ Vins-Alemania	13/11/2015, 18:03	Estrategia de búsqueda
X	★ Vins-Catalunya	13/11/2015, 18:03	Estrategia de búsqueda
X	★ Vins-Espanya	13/11/2015, 18:03	Estrategia de búsqueda
X	★ Vins-Franca	13/11/2015, 18:02	Estrategia de búsqueda

Página de inicio por defecto

Cerques guardades, preferits i historial de cerca

La pestanya de preferits ens permet accedir als directoris que hem creat per a cerques preferides.

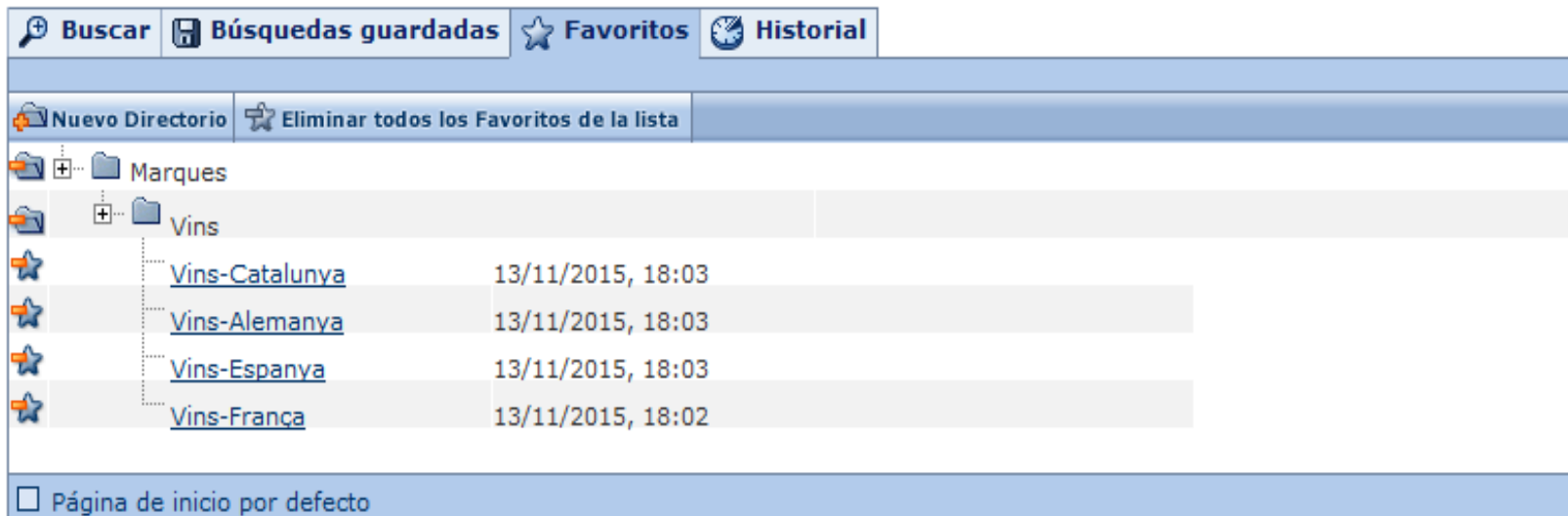

Vins-Catalunya	13/11/2015, 18:03
Vins-Alemanya	13/11/2015, 18:03
Vins-Espanya	13/11/2015, 18:03
Vins-França	13/11/2015, 18:02

At the bottom of the interface, there is a checkbox labeled 'Página de inicio por defecto'.

Cerques guardades, preferits i historial de cerca

La pestanya historial ens permet accedir a les cerques realitzades amb anterioritat, tant si les hem gravat com si no.

Item	Timestamp
1. Región/País/región en país : Francia	13/11/2015, 18:03
2. NACE Rev. 2 (Sólo códigos primarios) : 1102 - Elaboración de vinos	
3. Número empleados : 2011, 2010, 2009, 2008, min=20, para al menos un...	
1. Región/País/región en país : Francia	13/11/2015, 18:03
2. NACE Rev. 2 (Sólo códigos primarios) : 1102 - Elaboración de vinos	
3. Número empleados : 2011, 2010, 2009, 2008, min=20, para al menos un...	
1. Región/País/región en país : Alemania	13/11/2015, 18:02
2. NACE Rev. 2 (Sólo códigos primarios) : 1102 - Elaboración de vinos	
3. Número empleados : 2011, 2010, 2009, 2008, min=20, para al menos un...	
Ayer (0)	
Hace dos días (0)	
Hace tres días (0)	
Hace cuatro días (0)	
Hace cinco días (0)	

At the bottom of the interface, there is a checkbox labeled "Página de inicio por defecto".

Llistat d'empreses

Columnas

Formato de lista

Des d'aquests apartats podem fer llistats personalitzats: marquem/desmarquem les columnes que volem i canviem el seu ordre si és el cas. També els podem gravar.

- Variables
- Ciudad
- Código ISO del país
- NACE code
- Código de consolidación
- Último año disponible
- Op. Rev [Modificar](#)
- Número empleados | Último año disp.
- Indicador de Independencia BvD
- GUO Name
- Ingresos explotación | mll EUR

At the bottom, there are buttons for 'Cancelar', 'Dar un nombre:' (with a dropdown showing 'My list 1'), and 'Aceptar'. A red box highlights the 'Cambiar orden' (Change order) icon, and another red box highlights the 'Aceptar' button.

Llistat d'empreses

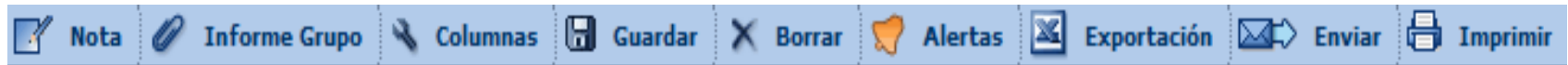

Les icones de la barra ens permeten:

- Fer anotacions globals a totes les empreses de la llista, una selecció o un rang
- Associar cada empresa a un grup de comparació estàndard amb empreses que comparteixen codi d'activiat i dimensió, o a un de personalitzat
- Personalitzar les columnes del llistat
- Guardar els resultats
- Esborrar una o més empreses
- Crear alertes per tal que ens avisin dels canvis
- Exportar a un fitxer extern l'estratègia i/o els resultats seleccionats
- Enviar per correu
- Imprimir el llistat

Informes

Des de la llista accedim a l'informe a través del nom de l'empresa.

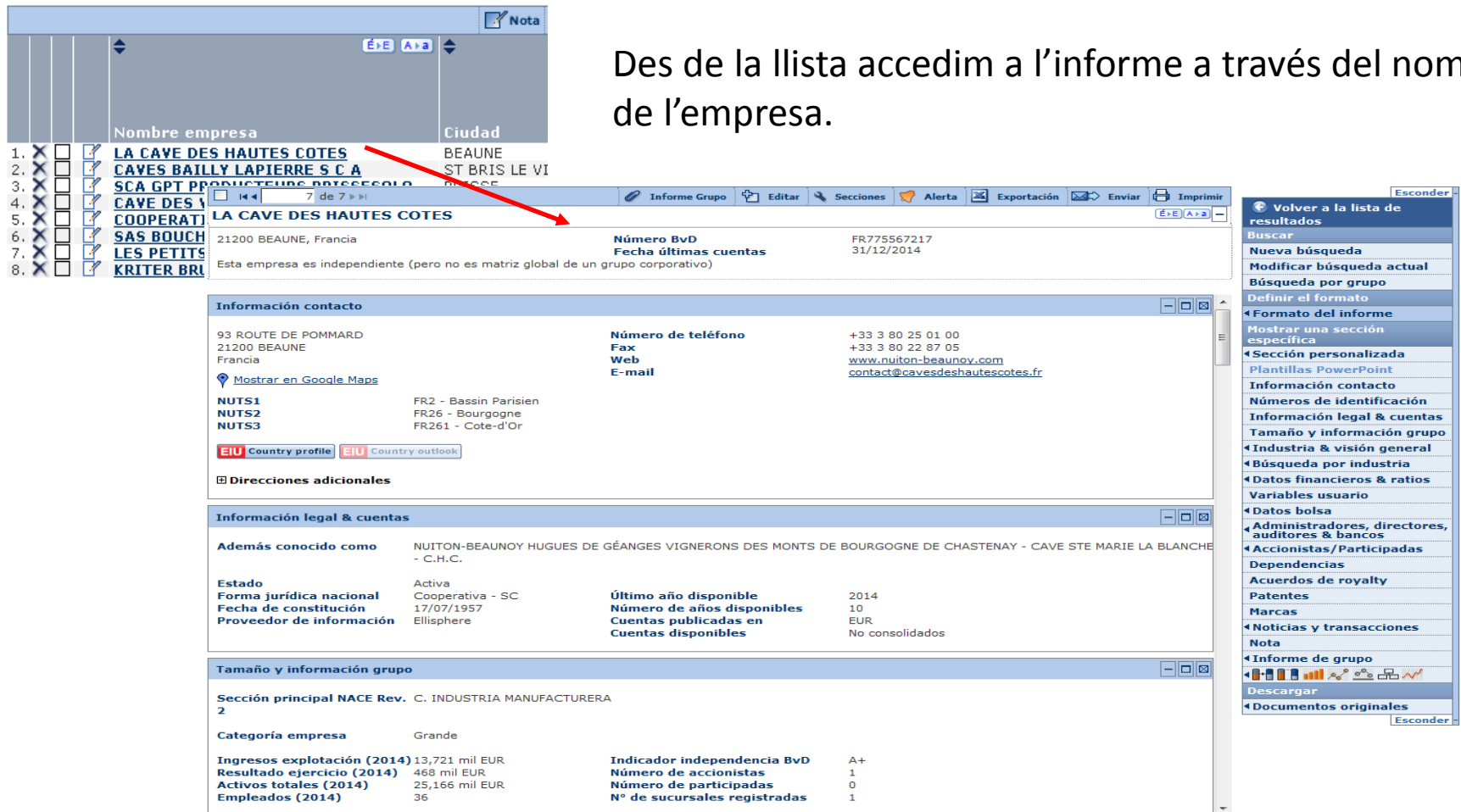

- Información contacto:**
 - Address: 93 ROUTE DE POMMARD, 21200 BEAUNE, Francia
 - Phone: +33 3 80 25 01 00
 - Fax: +33 3 80 22 87 05
 - Web: www.nuiton-beaunoy.com
 - E-mail: contact@cavesdeshautescotes.fr
 - NUTS1: FR2 - Bassin Parisien
 - NUTS2: FR26 - Bourgogne
 - NUTS3: FR261 - Cote-d'Or
- Información legal & cuentas:**
 - Además conocido como: NUITON-BEAUNOY HUGUES DE GÉANGES VIGNERONS DES MONTS DE BOURGOGNE DE CHASTENAY - CAVE STE MARIE LA BLANCHE - C.H.C.
 - Estado: Activa
 - Forma jurídica nacional: Cooperativa - SC
 - Fecha de constitución: 17/07/1957
 - Proveedor de información: Ellisphere
 - Último año disponible: 2014
 - Número de años disponibles: 10
 - Cuentas publicadas en: EUR
 - Cuentas disponibles: No consolidados
- Tamaño y información grupo:**
 - Sección principal NACE Rev. 2: C. INDUSTRIA MANUFACTURERA
 - Categoría empresa: Grande
 - Ingresos explotación (2014): 13,721 mil EUR
 - Resultado ejercicio (2014): 468 mil EUR
 - Activos totales (2014): 25,166 mil EUR
 - Empleados (2014): 36
 - Indicador independencia BvD: A+
 - Número de accionistas: 1
 - Número de participadas: 0
 - Nº de sucursales registradas: 1

On the right side of the interface, there is a sidebar menu with various options like 'Volver a la lista de resultados', 'Buscar', 'Nueva búsqueda', 'Modificar búsqueda actual', 'Búsqueda por grupo', 'Definir el formato', 'Formato del informe', 'Mostrar una sección específica', 'Sección personalizada', 'Plantillas PowerPoint', 'Información contacto', 'Números de identificación', 'Información legal & cuentas', 'Tamaño y información grupo', 'Industria & visión general', 'Búsqueda por industria', 'Datos financieros & ratios', 'Variables usuario', 'Datos bolsa', 'Administradores, directores, auditores & bancos', 'Accionistas/Participadas', 'Dependencias', 'Acuerdos de royalty', 'Patentes', 'Marcas', 'Noticias y transacciones', 'Nota', 'Informe de grupo', 'Descargar', and 'Documentos originales'.

Informes

Definir el formato

Formato del informe

Crear/modificar el formato

Nuevo formato

Añadir/quitar secciones

Mostrar un formato predefinido

Informe estándar

Informe resumido

Informe ejecutivo

Podem crear nous formats d'informe o bé modificar els que tenim.

Opciones:

- Información contacto
- Números de identificación
- Información legal & cuentas
- Tamaño y información grupo
- Industria y visión general
- Informes sectoriales
 - Informes sectoriales de Datamonitor
 - Perfil empresa
- Datos financieros
 - Variables clave
 - Formato Global
 - Ratios
- Variables usuario
- Datos bolsa
 - Información bursátil
 - Datos bursátiles actuales
 - Datos bolsa anuales
 - Valoración bursátil actual
 - Valoración bursátil anual
 - Serie de precios mensuales
 - Serie de precios semanales
 - Serie de precios diarios
- Administradores, directores, auditores y bancos
- Insertar salto de página

Su selección:

- Nombre de las secciones
- Información contacto
- Variables clave | [Opciones de visualización](#)
- Formato Global | [Opciones de visualización](#)
- Ratios | [Opciones de visualización](#)
- Información bursátil

Legend: = Informe por defecto | = Añadir un grupo de secciones | = Añadir una sección | = Cambiar el orden de las secciones

Buttons: Cancelar, Dar un nombre: My report 1, Aceptar

Informes

- Al menú lateral els elements que podem visualitzar a l'informe es mostren en negreta, i així podem accedir a cada secció més ràpidament.
- Cada secció té la seva barra individual per ocultar, maximitzar o esborrar.
- Algunes seccions tenen opcions, per ex. Datos financieros y ratios (generalment podem triar els anys).

[Escondor](#)

[Volver a la lista de resultados](#)

Buscar

[Nueva búsqueda](#)

[Modificar búsqueda actual](#)

[Búsqueda por grupo](#)

[Definir el formato](#)

Formato del informe

[Mostrar una sección específica](#)

Sección personalizada

[Plantillas PowerPoint](#)

[Información contacto](#)

[Números de identificación](#)

[Información legal & cuentas](#)

[Tamaño y información grupo](#)

Industria & visión general

Búsqueda por industria

Datos financieros & ratios

Variables usuario

Datos bolsa

Administradores, directores, auditores & bancos

Accionistas/Participadas

Dependencias

Acuerdos de royalty

Patentes

Marcas

Noticias y transacciones

Nota

Informe de grupo

Descargar

Documentos originales

[Escondor](#)

Opciones   					
Variables clave	31/12/2014	31/12/2013	31/12/2012	31/12/2011	31/12/2010
No consolidado	EUR	EUR	EUR	EUR	EUR
	12 meses	12 meses	12 meses	12 meses	12 meses
	Local GAAP	Local GAAP	Local GAAP	Local GAAP	Local GAAP
Variables clave					
Formato Global					
Global ratios					
Result. ordinarios antes impuestos	477,950	323,080	117,819	-515,191	-759,364
Resultado ejercicio	467,715	887,690	1,194,207	21,649	-660,111
Flujo de caja	952,557	1,304,465	1,713,312	600,646	9,857
Activos totales	25,166,358	23,568,599	22,625,501	23,842,220	25,419,283
Fondos de los accionistas	9,348,995	8,918,569	7,282,327	6,109,050	6,789,815
Ratio actual (x)	1.84	1.95	1.68	1.64	1.76
Margen de beneficio (%)	3.48	2.72	1.14	-4.54	-3.77
Rentabilidad fondos propios (%)	5.11	3.62	1.62	-8.43	-11.18
Rentabilidad capital empleado (%)	4.07	3.18	2.10	-2.56	-3.68
Coefficiente de solvencia (%)	37.15	37.84	32.19	25.62	26.71
Número empleados	36	32	25	27	29

Informes

Esconder
 Volver a la lista de resultados
Buscar
Nueva búsqueda
Modificar búsqueda actual
Búsqueda por grupo
Definir el formato
Formato del informe
Mostrar una sección específica
Sección personalizada
Plantillas PowerPoint
Información contacto
Números de identificación
Información legal & cuentas
Tamaño y información grupo
Industria & visión general
Búsqueda por industria
Datos financieros & ratios
Variables usuario
Datos bolsa
Administradores, directores, auditores & bancos
Accionistas/Participadas
Dependencias
Acuerdos de royalty
Patentes
Marcas
Noticias y transacciones
Nota
Informe de grupo

Descargar
Documentos originales
Esconder

L'informe estàndard consta de:

- Contacte
- Estatus i informació comptable
- Grandària, codi d'activitat i categoria de l'empresa
- Variables clau: ingressos, actius, treballadors, etc.
- Evolució d'una variable clau que triem: rendes, ingressos, actiu, flux de caixa, etc.
- Format global: balanços, actiu, passiu, comptes de pèrdues i guanys
- Ràtios: comptes consolidats o no, segons els cas
- Consell directiu / executiu
- Auditors
- Accionistes
- Empreses subsidiàries

Informes

A més de les icones que ens permeten crear alertes, exportar, enviar per correu i imprimir, també podem:

Navegar entre els informes de les diferents empreses que són el resultat de la cerca

Configurar les seccions i personalitzar l'informe

Editar algunes dades generals de l'empresa, com dades de localització, web, correus, codi i descripció de l'activitat

Informes

Informe Grupo

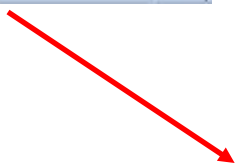

Definir el grupo de comparación por defecto de CANTINE RIUNITE & CIV - SOCIETA' COOPERATIVA AGRICOLA

Seleccionar el grupo de comparación que desea asociar a CANTINE RIUNITE & CIV - SOCIETA' COOPERATIVA AGRICOLA

Grupo de comparación estándar [Ver empresas]
El grupo de comparación estándar en base a NACE Rev. 2: 0121 VL - Cultivo de la vid (Empresas Muy Grandes)

Grupo comparación propio [Ver empresas]
El grupo de comparación propio se basa en una estrategia de búsqueda ('grupo comparación dinámico') o en una lista de empresas ('grupo de comparación estático').

Dinámico: Estrategia de búsqueda corrien Incorporar nombre: Mi grupo comparación 1

Estático: Set de empresas corriente Incorporar nombre: Mi grupo comparación 1

► Cancelar Aceptar

Podem obtenir un informe del grup de comparació. Aquest grup pot ser l'estàndard - basat en el codi NACE Rev. 2 i la grandària de l'empresa- o bé un grup de comparació propi -basat en una estratègia de cerca (grup de comparació dinàmic) o en una llista d'empreses concret (grup de comparació estàtic)-.

Anàlisi estadística

Disponible des de la llista de resultats o des de la pàgina principal, un cop feta la cerca.

Permet una anàlisi bidimensional de les empreses i les variables seleccionades

Permet sumar les línies dels comptes de les empreses seleccionades i veure-les en gràfics i taules personalitzables

Permet determinar la ponderació de cada empresa seleccionada per a qualsevol variable financera

Anàlisis
◀ Segmentación
◀ Análisis de Grupo
◀ Agregación
◀ Distribución estadística
◀ Análisis de concentración
◀ Regresión lineal
Mapa
◀ Análisis

Compara les empreses seleccionades entre elles, en taules i gràfics completament personalitzables

Permet analitzar com es distribueix una variable específica en un grup d'empreses

Permet determinar la relació entre dues variables aleatòries tot representant, en un gràfic bidimensional, totes les observacions i dibuixant la recta que s'ajusta millor a totes les dades

Segmentació

Table 1 Ver empresas | Guardar empresas | Opciones

Año de referencia : Último año disp. Las cifras se refieren a : Número de empresas

Fecha de constitución	Ingresos explotación (mil EUR)				Todas
	de 10,000 a 20,000	de 20,000 a 50,000	Más de 50,000	n.d.	
<input checked="" type="checkbox"/> de 1900 a 1949	4	0	2	1	7
<input checked="" type="checkbox"/> de 1950 a 1974	1	2	4	1	8
<input checked="" type="checkbox"/> de 1975 a 1999	0	1	0	2	3
n.d.	0	0	1	0	1
Todas	5	3	7	4	19

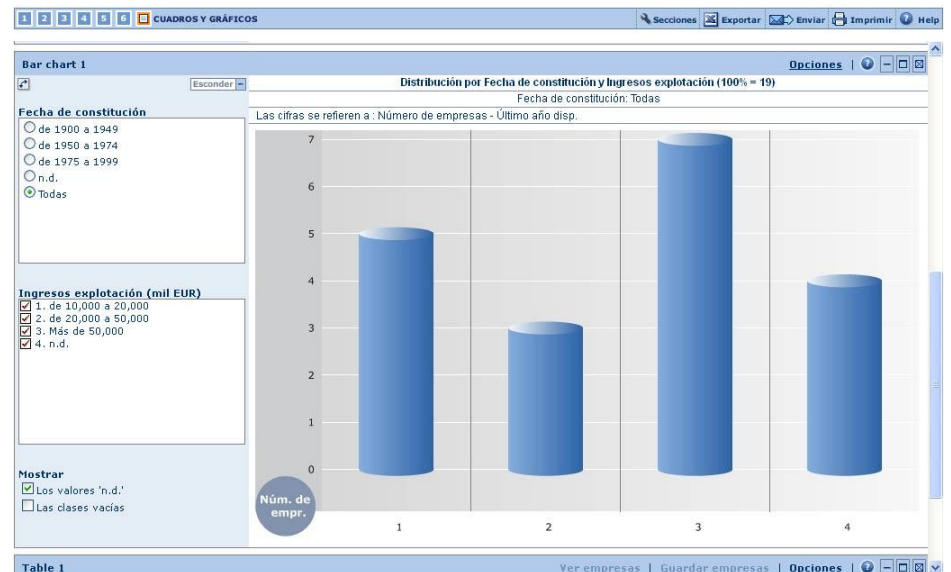
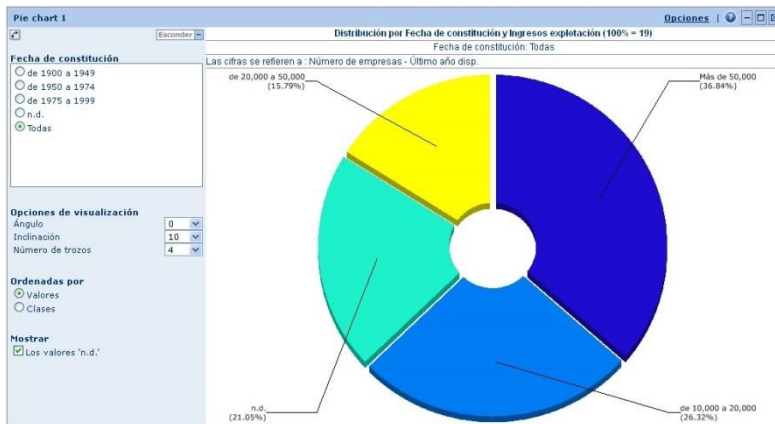

Table 1 Ver empresas | Guardar empresas | Opciones

Anàlisi de grup

Nombre empresa	País	Código	Año
2011			
Mediana			
Desviación Estándar			
Media			
CHAMPAGNE LAURENT PERRIER	FR	U1	
M H C S			
CENTRE VINICOLE CHAMPAGNE NICOLAS FEUILLATTE	FR	U1	
VRANKEN POMMERY PRODUCTION	FR	U1	
CHAMPAGNE LOUIS ROEDERER (CLR)	FR	U1	
CHAMPAGNE MOET & CHANDON	FR	U1	
LES CAVES DE LANDIRAS LOUIS ESCHENAUER	FR	U1	
LES GRANDS CHAIS DE FRANCE	FR	C2	
RUINART CHAMPAGNE	FR	U1	
YEUYE CLICQUOT PONSARDIN	FR	U1	
2010			
Mediana			
Desviación Estándar			
Media			
M H C S	FR	U1	2010
VRANKEN POMMERY PRODUCTION	FR	U1	2010
CHAMPAGNE LAURENT PERRIER	FR	U1	2010
CHAMPAGNE LOUIS ROEDERER (CLR)	FR	U1	2010
LES CAVES DE LANDIRAS LOUIS ESCHENAUER	FR	U1	
CENTRE VINICOLE CHAMPAGNE NICOLAS FEUILLATTE	FR	U1	
LES GRANDS CHAIS DE FRANCE	FR	C2	
RUINART CHAMPAGNE	FR	U1	
CHAMPAGNE MOET & CHANDON	FR	U1	
YEUYE CLICQUOT PONSARDIN	FR	U1	
2009			
Mediana			23
Desviación Estándar			35
Media			42
M H C S	FR	U1	1,08
LES GRANDS CHAIS DE FRANCE	FR	C2	73
VRANKEN POMMERY PRODUCTION	FR	U1	27
CHAMPAGNE LAURENT PERRIER	FR	U1	19
CENTRE VINICOLE CHAMPAGNE NICOLAS FEUILLATTE	FR	U1	17
CHAMPAGNE LOUIS ROEDERER (CLR)	FR	U1	10
LES CAVES DE LANDIRAS LOUIS ESCHENAUER	FR	U1	

Tabla de Cuantiles 1

Select companies (max. 15)

- CHAMPAGNE LAURENT PERRIER
- M H C S
- CENTRE VINICOLE CHAMPAGNE NICC
- VRANKEN POMMERY PRODUCTION
- CHAMPAGNE LOUIS ROEDERER (CLR)
- CHAMPAGNE MOET & CHANDON
- LES CAVES DE LANDIRAS LOUIS ESC
- LES GRANDS CHAIS DE FRANCE
- RUINART CHAMPAGNE
- YEUYE CLICQUOT PONSARDIN

Seleccionar una variable

Ingresos explotación

Seleccionar los años

2011 2010 2009

2008 2007 2006

2005 2004

Seleccionar empresas (máximo 5)

- CHAMPAGNE LAURENT PERRIER
- M H C S
- CENTRE VINICOLE CHAMPAGNE NICC
- VRANKEN POMMERY PRODUCTION
- CHAMPAGNE LOUIS ROEDERER (CLR)
- CHAMPAGNE MOET & CHANDON
- LES CAVES DE LANDIRAS LOUIS ESC
- LES GRANDS CHAIS DE FRANCE

Seleccionar una variable

Ingresos explotación

Seleccionar el año base

2006

Mostrar

Mediana Desviación típica Media

Comparación: Ingresos explotación - 2005 a 2011 - 5 empresas

Grupo: Selected companies from the list (10 empresas)

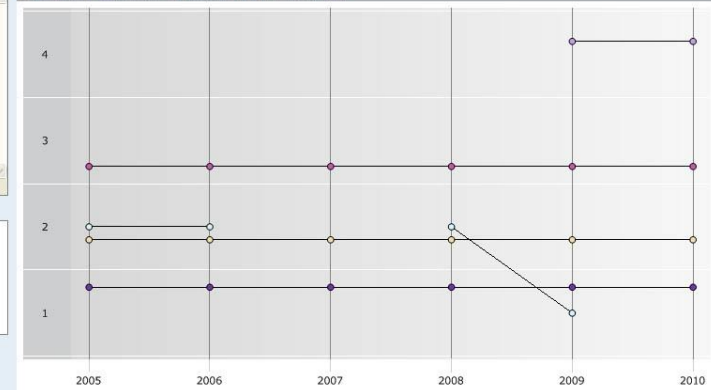

Comparación: Ingresos explotación - 2005 a 2011 - 3 empresas

Grupo: Selected companies from the list (10 empresas)

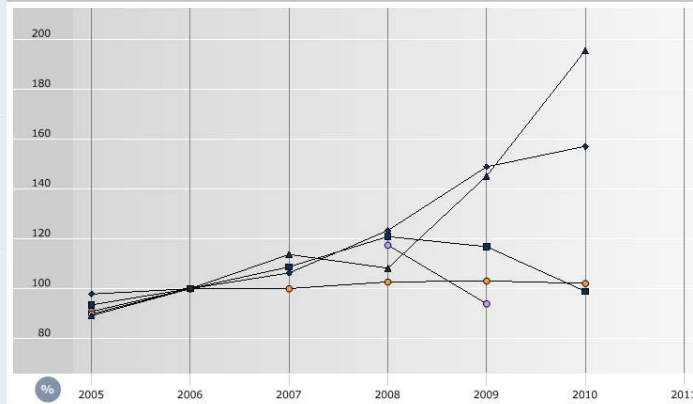

○ M H C S ● CHAMPAGNE LAURENT PERRIER
○ CENTRE VINICOLE CHAMPAGNE NICOLAS FEUILLATTE

Agregació

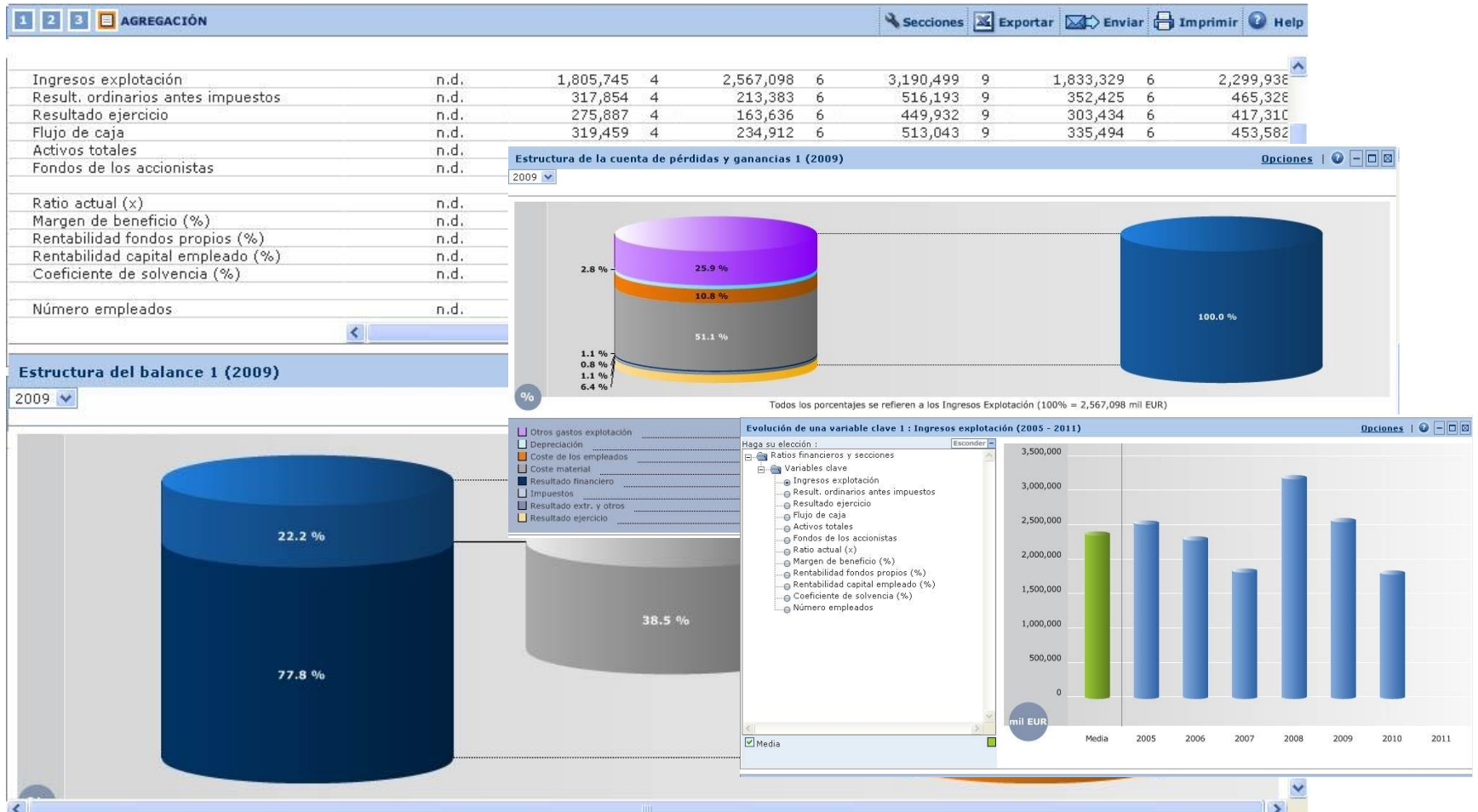

Distribució estadística

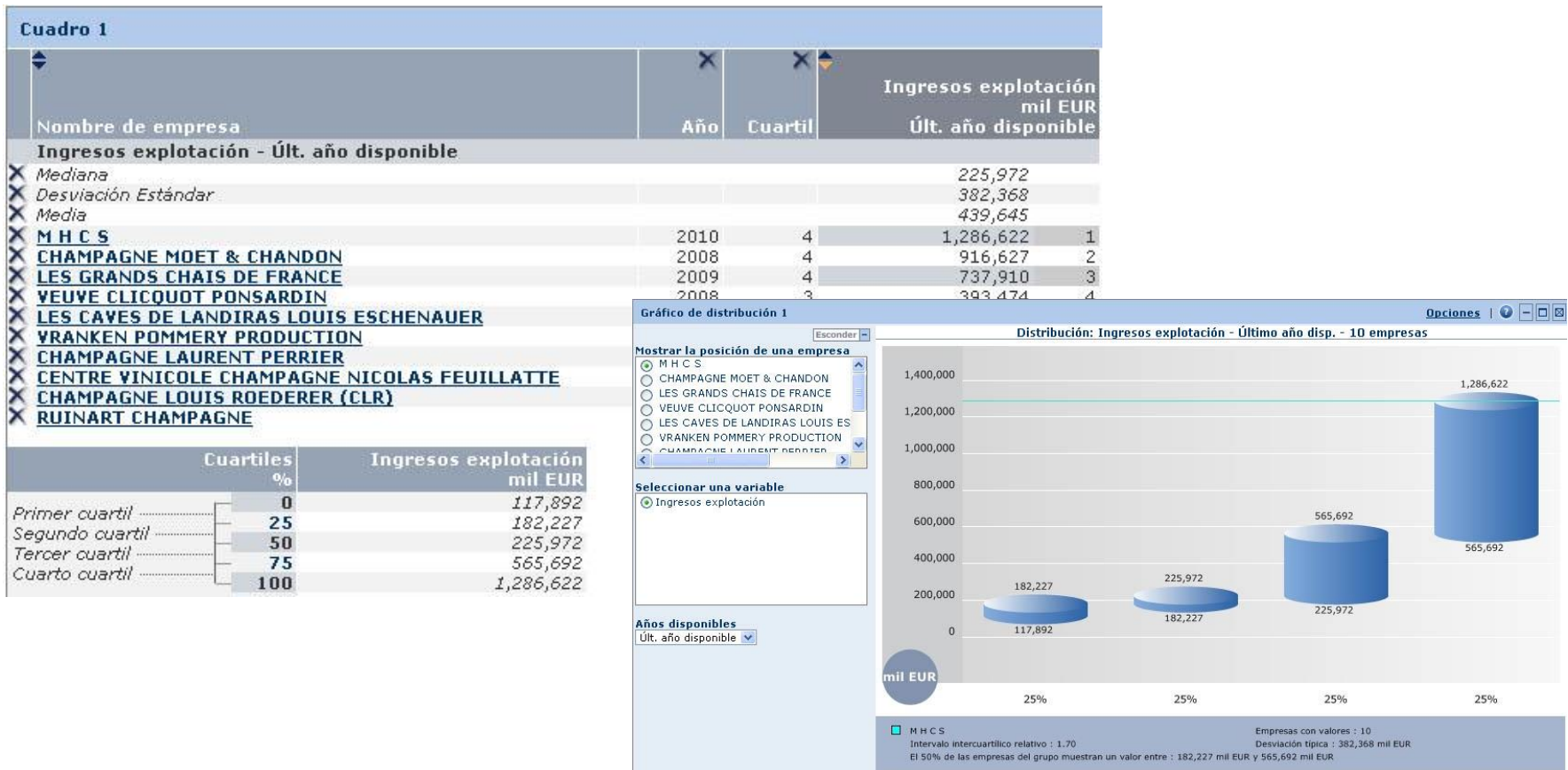

Anàlisi de concentració

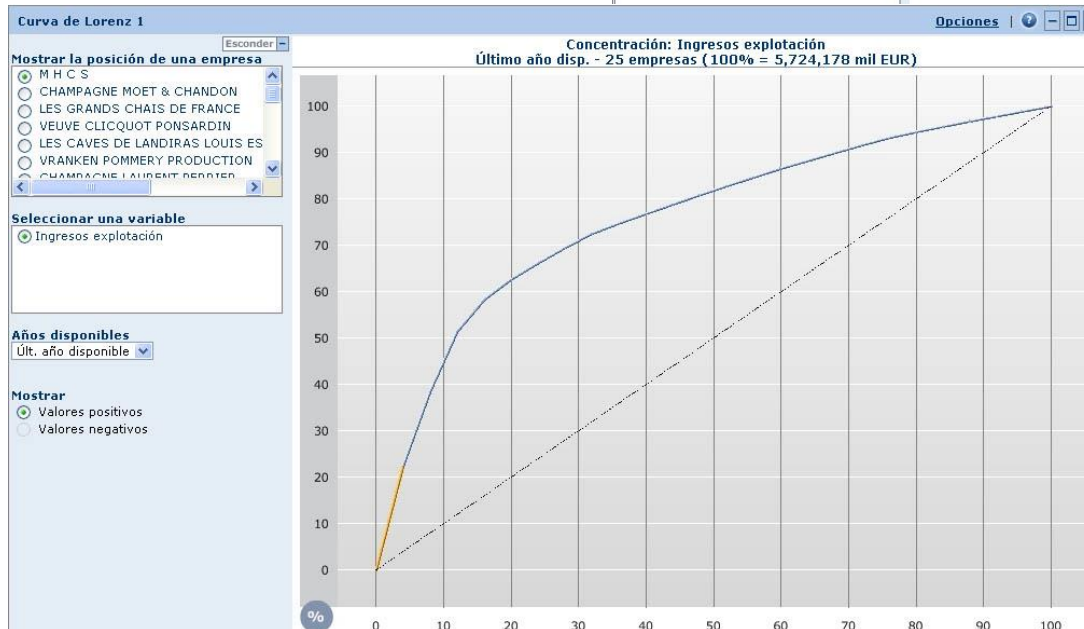
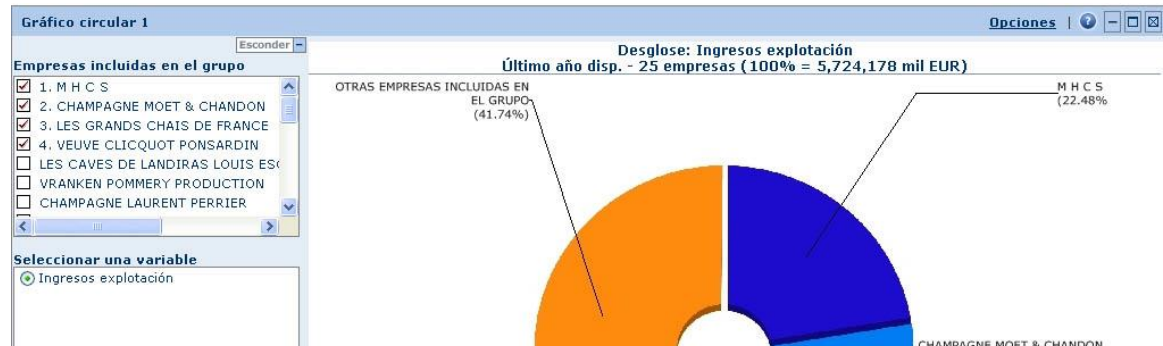

Regressió lineal

Nombre de empresa	Variable independie...	Variable dependiente	
	Ingresos explotación mil EUR	Número empl...	Número empl...
		Valor real	Valor calculado
Mediana	2010	2010	2010
	101,910	122	-
Desviación Estándar	273,966	384	-
Media	168,909	211	-
M H C S	1,286,622	1,770	1,747
VRANKEN POMMERY PRODUCTION	201,715	129	256
CHAMPAGNE LAURENT PERRIER	189,880	171	240
CHAMPAGNE LOUIS ROEDERER (CLR)	127,528	149	154
	116,621	122	139
	115,564	195	137
	111,551	100	132
	107,405	144	126
	106,850	165	126
	96,970	108	112
	96,879	40	112
	90,000	53	102
	89,614	0	102
	72,137	304	78
	64,859	106	68
	63,056	57	65
	61,473	121	63
	41,641	60	36

Anàlisi cartogràfica

L'anàlisi cartogràfica ens permet il·lustrar la distribució geogràfica d'un conjunt d'empreses seleccionades d'acord amb variables específiques.

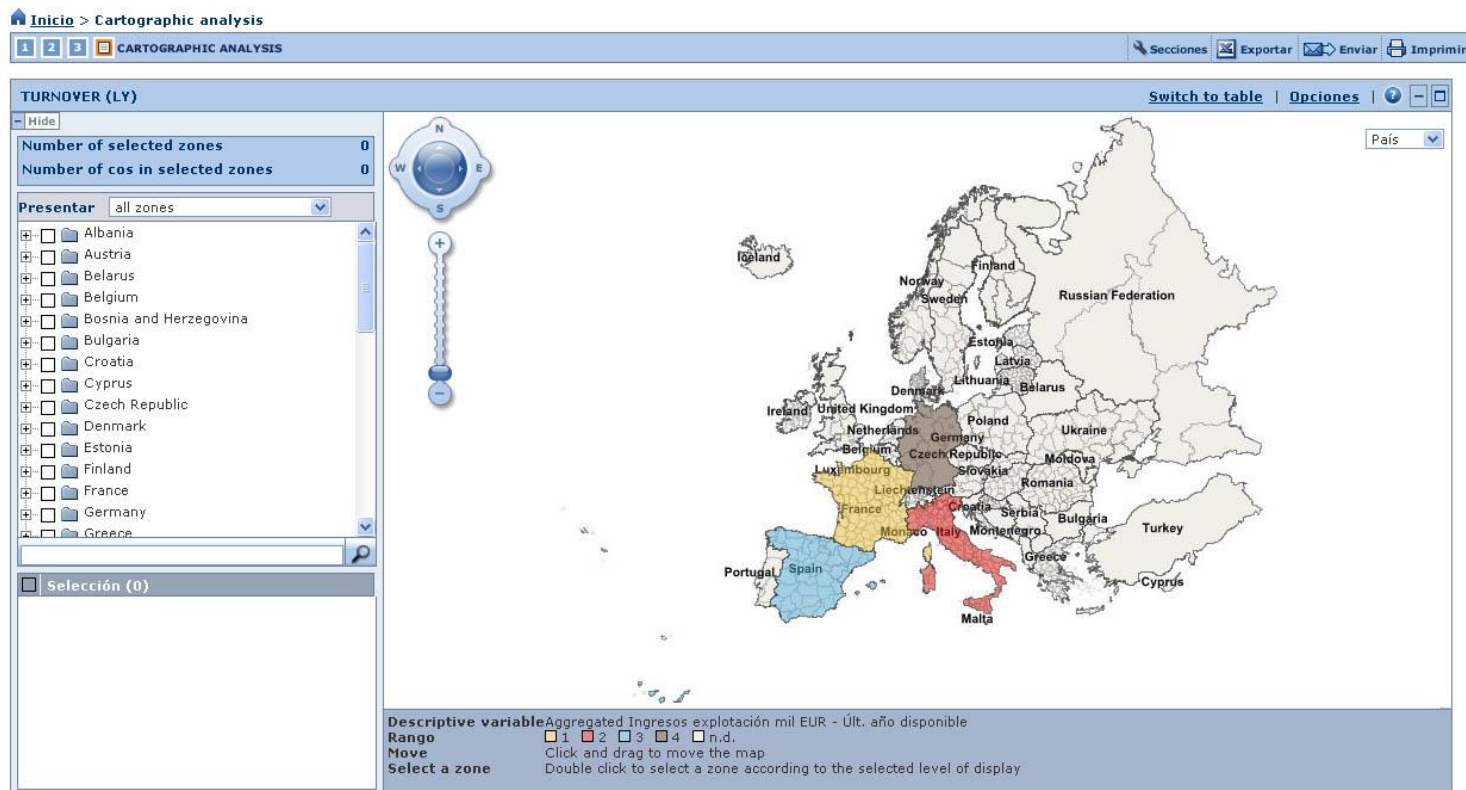

Sistema d'alertes

Permet crear-nos un sistema d'alertes per estar informats dels possibles canvis, així com configurar la freqüència com les volem rebre. El sistema pot basar-se en una estratègia de cerca que al llarg del temps pot donar diferents resultats, en un llistat d'empreses concret o bé en una sola empresa. Quan ho configurem ens demanarà que seleccionem els criteris i els destinataris a qui van dirigides.

Formato de sus alertas por emails: HTML
 Texto

Frecuencia de sus alertas por emails: Cotidiano (mandado cada lunes a viernes en la mañana, CET)
 Semanal (seleccionar el día deseado)
 Lunes Martes Miércoles Jueves Viernes
 Mensual

Suspendir alertas desde 14/11/2015 a 14/11/2015.

Por favor señalarme una **actualización de datos** (la)

Por favor señalarme una **actualización de software**

ASISTENTE DE ALERTAS - Paso 2: Especificar su criterio de alerta para la estrategia de búsqueda: Mi búsqueda 1

Seleccionar los siguientes criterios de alerta

- Información de contacto y General
- Información legal & cuentas
- Talla y grupo
- Datos financieros
- Información de Directores/Gerentes/Contactos
- Accionistas
- Auditores
- F&A
- Empresas compatibles con sus criterios de búsqueda

Seleccionar destinatarios para esta estrategia de búsqueda

Especificar el diseño de resultados que usted desea aplicar al archivo exportado enviado con su alerta de correo electrónico: Ninguno

Formato de Archivo: Excel (*.xls) Separación (formato texto solamente) Tab

[Configuración](#) [Cancelar](#) [Aceptar](#)

Exportació

Podem exportar un llistat d'empreses o bé els seus informes (complets o per seccions). Podem triar una sola empresa, una selecció o totes.

Les anàlisis estadístiques també les podem exportar (amb els gràfics inclosos).

Els formats d'exportació són:

Mòdul	Formats d'exportació disponibles			
	Excel (* .xls, * .xlsx)	Text (Tab delimited) (* .txt)	XML	Adobe Acrobat PDF (* .pdf)
Llistat	<input checked="" type="checkbox"/>	<input checked="" type="checkbox"/>	<input checked="" type="checkbox"/>	
Informe	<input checked="" type="checkbox"/>			<input checked="" type="checkbox"/>
Anàlisi	<input checked="" type="checkbox"/>			<input checked="" type="checkbox"/>

* Hi ha més formats d'informe però s'aconsellen aquests, bé per tractar la informació, bé per presentar-la

Moltes gràcies!