

UNIVERSITAT DE
BARCELONA

CRAI

Centre de Recursos per a
l'Aprenentatge i la Investigació

SABI

Sumari

- Què és SABÍ
- Preferències
- Cerca bàsica
- Cerca avançada
- Cerques guardades, preferits i historial de cerca
- Llistat d'empreses
- Informes
- Dipòsit de comptes
- Anàlisi estadística
- Sistema d'alertes
- Exportació

Què és SABI

SABI (Sistema de Análisis de Balances Ibéricos) és una base de dades d'informació econòmica i financera de més de 2,5 milions d'empreses espanyoles, de les quals més de 2.700 cotitzen a la borsa. S'inclouen també empreses inactives per poder investigar i comparar.

Permet cercar per més de 100 criteris diferents i crear un fitxer d'empreses per fer un seguiment de la seva evolució financera, crear informes, comparar grups d'empreses, fer estudis de mercat, anàlisi del potencial territorial, investigació per a estudis macroeconòmics, sectorials i microeconòmics. També permet descarregar-se els informes complets dels comptes anuals de gairebé 66.000 empreses.

La publica el Bureau van Dijk Electronic Publishing (BvDP) amb informació obtinguda de fonts oficials: registres mercantils, premsa, BORME, agències de notícies com Reuters, etc., i s'actualitza mensualment.

Preferències

Podem configurar les nostres preferències d'ús de la base de dades. Les configuracions disponibles estan agrupades per categories: general, exportació, cerca, llistats, informes, etc.

Cerca bàsica

Empresas Contactos Noticias

Nombre empresa, NIF o número BvD

✓Nombre de la empresa o Número BVD

Nombre de director

La cerca ràpida ens permet cercar empreses per un sol criteri, ja sigui el nom de l'empresa, l'identificador de la base de dades o bé el nom del director. Buscarà resultats que comencin amb els caràcters que hem introduït per tal d'obtenir un llistat d'empreses.

Cerca avançada

Tenim diferents opcions de cerca: veure criteris agrupats per categories, ordenats alfabèticament o trobar-los per paraula clau

El quadre d'estratègia de cerca ens mostra quantes empreses compleixen cada criteri i el resultat total

ESTRATEGIA DE BÚSQUEDA	
<input checked="" type="checkbox"/> 1. <u>Región/País: Cataluña</u>	305.323
<input checked="" type="checkbox"/> 2. <u>CNAE 2009(Sólo códigos primarios): 1102 - Elaboración de vinos</u>	562
<input checked="" type="checkbox"/> 3. <u>Número empleados: 2017, 2016, 2015, 2014, 2013, para al menos uno de los periodos seleccionados, min=20</u>	54
TOTAL :	54

La finestra de cerca booleana ens permet combinar els diferents criteris seleccionats amb els operadors Y, O i Y NO

Ver lista de resultados

Cerca avançada

El menú lateral ens permet iniciar una nova cerca, modificar l'actual o executar diferents tipus d'anàlisis de les empreses resultants de la nostra cerca

ESTRATEGIA DE BÚSQUEDA

1. **Región/País: Cataluña**

2. **CNAE 2009(Sólo códigos primarios): 1102 - Elaboración de vinos**

3. **Número empleados: 2017, 2016, 2015, 2014, 2013, para al menos uno de los periodos seleccionados, min=20**

resultado etapa	Resultado búsqueda
305.323	305.323
3.662	562
	54

Búsqueda booleana 1 Y 2 Y 3 Actualizar

Guardar Imprimir Borrar todas las etapas

Menú lateral: Ir a la lista de resultados, Buscar, Nueva búsqueda, Modificar búsqueda actual, Análisis, Segmentación, Análisis de grupo, Agregación, Distribución estadística, Análisis de concentración, Regresión lineal, Mapa, Gráfico empresas, Análisis, Correo, Correo.

De cada cerca que fem podem gravar l'estratègia per executar-la posteriorment o bé gravar els resultats i tenir el llistat d'empreses que hem obtingut en un moment determinat

Cerca avançada

Des de la pestanya *Vista agrupada* cerquem grups de criteris que ens portaran a finestres on marcar i/o escriure -segons el cas- les dades que busquem.

- Región/País:** A tree view for selecting regions and countries. A blue box highlights the "Localización" field.
- Localización:** A text input field with a search icon and a plus sign.
- Activar la(s) casilla(s) correspondientes a la(s) región(es) y/o país(es) que desee seleccionar:** A list of regions and countries with checkboxes. A blue box highlights the "Actividad" and "Búsqueda textual" tabs.
- Seleccionar un año:** A section for selecting years. It includes tabs for "Años absolutos" and "Años relativos", and a "Número de empleados" field. A blue box highlights the "Número de empleados" field.
- Criterio para validar:** A dropdown menu set to "al menos uno de los años seleccionados".
- Buscar en:** A dropdown menu set to "valores".
- Valor:** Radio buttons for "Valor" (selected) and "Todas las empresas con un valor conocido".
- Mínimo, Máximo, Top/Cuartil:** Input fields for numerical ranges and a dropdown for "Top/Cuartil".
- Utilizar estimaciones cuando el valor no está disponible:** A checkbox that is currently unchecked.
- Parámetros de búsqueda actuales:** A list of current search parameters with "Modificar" links.
- Tipos de empresas, Clasificaciones actividades, Grupo de comparación estándar:** Tabs for selecting company types, activity classifications, and comparison groups.
- Búsqueda textual:** A section for text search with options like "Con estas palabras", "Todas estas palabras", "Frase exacta", and "Ninguna de estas palabras".
- Códigos de búsqueda:** Input fields for including and excluding search codes.
- Expresión booleana:** A section for boolean expressions with a "Modificar" button.

Cerca avançada

Des de la llista alfabètica podem triar criteris concrets per ordre alfabètic.

- Accionariado(información actualizada)
- Afiliación de empresas seleccionadas
- Año de incorporación
- Año de incorporación
- Año de las últimas cuentas
- Años con cuentas disponibles

Below the 'A' category, the 'B' category is visible with the item 'Bolsa'. The 'C' category contains several items including 'Capitalización bursátil actual', 'Características de la filial', 'Características de las participadas', 'Características del Accionista', 'Características Matriz', 'Ciudad', 'Código de Consolidación', 'Código postal', 'Contactos', and 'Cuentas (tipo de cuentas)'. The 'D' category has 'Descripción de actividad'. The 'E' category includes 'Empleados fecha cierre', 'Empresas actualizadas', 'Empresas con una filial', 'Empresas con una filial (Características de la filial)', and 'Empresas de propiedad de un accionista (Características del accionista)'.

Cerques guardades, preferits i historial de cerca

Des de la pàgina principal també es pot accedir a les cerques guardades, als preferits i a l'historial de cerca.

A cerques guardades podem ordenar, localitzar, marcar com a preferida i carregar qualsevol cerca prèviament guardada.

Buscar Búsquedas guardadas Favoritos Historial

Descargar del disco

5 búsquedas guardadas - Página - Empresas 1

Actualizar automático	Nombre	Fecha	Tipo
X	Guardar automático	24/12/2018, 12:47	Estrategia de búsqueda
X	Vins-Catalunya	24/12/2018, 12:41	Estrategia de búsqueda
X	Vins-Galícia	24/12/2018, 12:45	Estrategia de búsqueda
X	Vins-La Rioja	24/12/2018, 12:46	Estrategia de búsqueda
X	Vins-Madrid	24/12/2018, 12:48	Estrategia de búsqueda

Página de inicio por defecto

Cerques guardades, preferits i historial de cerca

La pestanya de preferits ens permet accedir als directoris que hem creat per a cerques preferides.

Item	Timestamp
Vins-Catalunya	24/12/2018, 12:41
Vins-La Rioja	24/12/2018, 12:46
Vins-Galícia	24/12/2018, 12:45
Vins-Madrid	24/12/2018, 12:48

At the bottom of the interface, there is a checkbox labeled 'Página de inicio por defecto'.

Cerques guardades, preferits i historial de cerca

La pestanya d'historial ens permet accedir a les cerques realitzades amb anterioritat, tant si les hem gravades com si no.

Búsqueda Búsquedas guardadas Favoritos Historial

Eliminar historial

Hoy (4)

X	1. Región/País : Madrid 2. CNAE 2009(Sólo códigos primarios) : 1102 - Elaboración de vinos 3. Número empleados : 2011, 2010, 2009, 2008, min=20, para al menos un...	24/12/2018, 12:41
X	1. CNAE 2009(Sólo códigos primarios) : 1102 - Elaboración de vinos 2. Número empleados : 2011, 2010, 2009, 2008, min=20, para al menos un... 3. Región/País : La Rioja	24/12/2018, 12:45
X	1. CNAE 2009(Sólo códigos primarios) : 1102 - Elaboración de vinos 2. Número empleados : 2011, 2010, 2009, 2008, min=20, para al menos un... 3. Región/País : Galicia	24/12/2018, 12:46
X	1. CNAE 2009(Sólo códigos primarios) : 1102 - Elaboración de vinos 2. Número empleados : 2011, 2010, 2009, 2008, min=20, para al menos un... 3. Región/País : Cataluña	24/12/2018, 12:48

Ayer (0)

Hace dos días (0)

Hace tres días (0)

Página de inicio por defecto

Llistat d'empreses

Podem afegir més criteris, gravar la cerca o esborrar tots els passos

ESTRATEGIA DE BÚSQUEDA

Guardar Imprimir Borrar todas las etapas

	Resultado etapa	Resultado búsqueda
<input type="checkbox"/> 1. Región/País: Cataluña	305.323	0
<input checked="" type="checkbox"/> 2. CNAE 2009(Sólo códigos primarios): 1102 - Elaboración de vinos	3.662	3.662
<input checked="" type="checkbox"/> 3. Número empleados: 2017, 2016, 2015, 2014, 2013, para al menos uno de los periodos seleccionados, min=20	75.104	321
Búsqueda booleana 2 Y 3	TOTAL : 321	

Actualizar Ver lista de resultados

Ordenació ascendent/descendent

Columnas Guardar Borrar Alertas Exportar Enviar Imprimir

		Nombre	Código NIF	Localidad	País	Código consolid.	Ultimo año disponible	Ingresos de explotación mil EUR Últ. año disp.	Añadi
1.	<input checked="" type="checkbox"/>	FREIXENET SA	A0801039	SANT SADURNI D'ANOIA	ESPANA	U2	30/04/2016	217.356	
2.	<input checked="" type="checkbox"/>	MIGUEL TORRES SA	A0801051	VILAFRANCA DEL PENEDES	ESPANA	U2	31/12/2015	4.037	
3.	<input checked="" type="checkbox"/>	CODORNIU SA	A08010953	ESPLUGUES DE LLOBREGAT	ESPANA	U1	30/06/2015	0.181	
4.	<input checked="" type="checkbox"/>	UNIO CELLERS DEL NOYA SA	A08010303	SANT SADURNI D'ANOIA	ESPANA	U1	30/04/2016	62.461	
5.	<input checked="" type="checkbox"/>	SEGURA VIUDAS SA	A080102542	TORRELAVIT	ESPANA	U1	30/04/2015	52.376	
6.	<input checked="" type="checkbox"/>	CASTELLBLANCH SA	A08010045	SANT SADURNI D'ANOIA	ESPANA	U1	30/04/2015	52.314	
7.	<input checked="" type="checkbox"/>	MASIA VALLFORMOSA SA	A080106688	VILORT DEL PENEDES	ESPANA	U1	31/12/2015	28.789	

Notes personals

Redimensionament de columna

Columna d'ordenació per defecte

Afegir més columnes

[Tornar al sumari](#)

Llistat d'empreses

Columnas

Formato de lista

Des dels apartats “Columnas” (menú superior) o bé “Formato de lista” (menú lateral) podem fer llistats personalitzats: marquem/desmarquem les columnes que volem i canviem el seu ordre si és el cas. També els podem gravar.

[Inicio](#) > [Lista](#) > Personaliza la lista

FORMATO LISTA

- Nuevo formato
- Descargar del disco
- LISTAS PREDEFINIDAS
 - Lista estándar**
- LISTAS GUARDADAS

Mi lista 1

Opciones:

- Información contacto
- Números identificación
- Información legal & cuentas
- Información grupo & tamaño
- Marcas
- Actividades
- Encabezamiento cuentas
- Datos financieros
- Incidencias de pago
- Distribución empleados
- Bolsa
- Administradores / Contactos / Asesores
- Remuneraciones Consejo/Audidores
- Leasing/Operaciones de financiación/Subvenciones
- Accionistas/Participadas
- Delegaciones

Mostrar códigos

Su selección:

Variables

- Nombre
- Denominación antigua [Modificar](#)
- Acrónimo
- Calle
- Dirección marketeable
- Código postal
- Descripción código postal
- Localidad
- Distrito
- Provincia
- Comunidad autónoma
- País
- Teléfono
- Teléfono marketeable
- Fax
- Dirección web

= Lista por defecto

= Cambiar orden

Llistat d'empreses

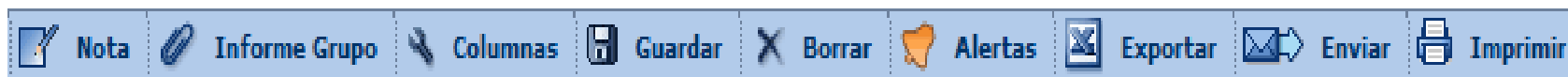

Les icones de la barra ens permeten:

- Fer anotacions globals a totes les empreses de la llista, una selecció o un rang
- Carregar l'informe de grup d'empreses
- Personalitzar les columnes del llistat
- Guardar els resultats
- Esborrar una o més empreses
- Crear alertes per tal que ens avisin dels canvis
- Exportar a un fitxer extern l'estratègia i/o els resultats seleccionats
- Enviar per correu
- Imprimir el llistat

Informes

Des de la llista accedim a l'informe a través del nom de l'empresa.

BODEGAS ONTAÑON SL			
26570 QUEL (LA RIOJA, ESPAÑA)	Código NIF	B26038174	
Empresa privada	Fecha últimas cuentas	31/12/2016	
El Global Ultimate Owner de esta participada es ANDAÑAL SOCIEDAD LIMITADA .			

Información de contacto			
• CALLE MOLINO, S/N	Teléfono	• +34 94/1234200	
26570 QUEL	Fax	+34 94/1144002	
LA RIOJA	Dirección web	www.ontanon.es	
ESPAÑA			

Clasificación sectorial	
Descripción actividad	Bodega y elaboración de vinos con denominación de origen Rioja.
Código(s) CNAE 2009	
Código(s) primario :	1102 - Elaboración de vinos
Código(s) NACE Rev. 2	
Código(s) primario :	1102 - Elaboración de vinos
Código(s) CAE Rev.3	
Código(s) primario :	1102 - Manufacture of wine from grape

Informes

Definir el formato	Crear/modificar el formato
Formato del informe	Nuevo formato
	Añadir/quitar secciones
	Mostrar un formato predefinido
	Informe marketing
	Informe estándar
	Informe resumido
	Informe propiedad
	Informe comparativo

Podem crear nous formats d'informe o bé modificar els que tenim.

Informes

Ocultar

- Volver a la lista de resultados
- Buscar
- Nueva búsqueda
- Modificar búsqueda actual
- Definir el formato
- Formato del informe
- Mostrar una sección específica
- Sección personalizada
- Plantillas PowerPoint
- Información de contacto
- Números de identificación
- Información legal & tipo cuentas
- Información grupo & tamaño
- Actividad y visión general
- Informes sectoriales
- Datos financieros
- Distribución empleados
- Ratios propios
- Fortaleza financiera
- Incidencias
- Leasing, Financiación, Subvenciones
- Bolsa
- Administradores, contactos & asesores
- Accionistas/Participadas
- Delegaciones
- Noticias y transacciones
- Nota
- Informe de grupo
- Depositos de cuenta

Ocultar

- Al menú lateral els elements que podem visualitzar a l'informe es mostren en negreta, i així podem accedir a cada secció més ràpidament.
- Cada secció té la seva barra individual per ocultar, maximitzar o esborrar.
- Algunes seccions tenen opcions, per ex. dades financeres o ràtios (generalment podem triar els anys).

Opciones

	31/12/2013 EUR	31/12/2012 EUR	31/12/2011 EUR	31/12/2010 EUR	31/12/2009 EUR	31/12/2008 EUR
Perfil financiero & empleados						
Formato Global						
Ratios formato global						
Tasa de variación						
Plan General de Contabilidad 2007						
Plan general de contabilidad 1990						
Gastos de personal	-0,54	10,31	25,87	55,61	8,48	147,88
Inmovilizado	-31,99	18,81	22,49	60,85	11,32	23,48
Total activo	-2,14	14,18	25,23	12,98	-9,49	-0,81
Fondos propios	14,61	17,79	23,37	10,52	14,04	22,57
Acreedores a largo plazo	-24,72	25,06	30,24	-2,27	9,15	-3,82
Fondo maniobra	-0,25	13,51	13,96	-12,35	-15,17	15,76
Necesidad fondo maniobra	0,12	0,25	-0,09	-0,21	-0,07	0,03
Tesorería	-39,85	104,70	8,90	47,45	44,77	-73,39

Informes

Ocultar
Volver a la lista de resultados
Buscar
Nueva búsqueda
Modificar búsqueda actual
Definir el formato
Formato del informe
Mostrar una sección específica
Sección personalizada
Plantillas PowerPoint
Información de contacto
Números de identificación
Información legal & tipo cuentas
Información grupo & tamaño
Actividad y visión general
Informes sectoriales
Datos financieros
Distribución empleados
Ratios propios
Fortaleza financiera
Incidencias
Leasing, Financiación, Subvenciones
Bolsa
Administradores, contactos & asesores
Accionistas/Participadas
Delegaciones
Noticias y transacciones
Nota
Informe de grupo
Descargar
Depósitos de cuenta
Ocultar

L'informe estàndard consta de:

- Contacte
- Informació legal i comptable
- Mida, codi d'activitat i categoria de l'empresa
- Variables clau (perfil financer i treballadors): ingressos, actius, treballadors. etc.
- Evolució d'una variable clau que triem: rendes, ingressos, actiu, flux de caixa, etc.
- Format global: balanços, actiu, passiu, comptes de pèrdues i guanys
- Ràtios: comptes consolidats o no, segons el cas
- Informacions borsàries
- Consell directiu / executiu
- Auditors
- Accionistes
- Empreses subsidiàries

Informes

A més de les icones que ens permeten crear alertes, exportar, enviar per correu i imprimir, també podem:

Navegar entre els informes de les diferents empreses que són el resultat de la cerca

Configurar les seccions i personalitzar l'informe

Editar algunes dades generals de l'empresa, com dades de localització, web, correus, codi i descripció de l'activitat

Informes

Informe Grupo

Definir el grupo de comparación por defecto a partir de la lista de resultados

Seleccionar el grupo de comparación por defecto que desea asociar a cada empresa de la lista de resultados

Grupo de comparación estándar
El grupo de comparación estándar en base a NACE Rev.2.

Grupo comparación propio
El grupo de comparación propio se basa en una estrategia de búsqueda ('grupo comparación dinámico') o en una lista de empresas ('grupo de comparación estático').

Dinámico: Estrategia de búsqueda corrien ▼ Incorporar nombre: Mi grupo comparación 1

Estático: Set de empresas corriente ▼ Incorporar nombre: Mi grupo comparación 1

► Cancelar Aceptar

Podem obtenir un informe del grup de comparació. Aquest grup pot ser l'estàndard -basat en el codi NACE Rev. 2 i la grandària de l'empresa- o bé un grup de comparació propi -basat en una estratègia de cerca (grup de comparació dinàmic) o en una llista d'empreses concret d'una cerca guardada (grup de comparació estàtic)-.

Dipòsit de comptes

SABI permet descarregar-se l'informe complet dels comptes anuals que l'empresa diposita al Registre Mercantil, quan fan pública la seva activitat.

Els comptes integren el balanç, el compte de pèrdues i guanys, la memòria, el document informatiu d'accions / participacions pròpies, l'informe mediambiental, la declaració de titularitat reial (des del 2018), els estats de canvis en el patrimoni net, l'informe d'auditoria i el de gestió, l'estat de fluxos d'efectiu i la informació no financera.

SOLICITUD DE PRESENTACIÓN
EN EL REGISTRO MERCANTIL DE

PR

DEPÓSITO DE CUENTAS ANUALES

IDENTIFICACIÓN DE LA ENTIDAD QUE PRESENTA LAS CUENTAS A DEPÓSITO

Denominación: _____

Datos Revisados: _____

Tomos: _____

BALANCE DE SITUACIÓN NORMAL

B1.1

IDIOMA: _____

Balance	ACTIVO	NOTAS DE LA MEMORIA	UNIDAD (1):	
			EJERCICIO 2016 (2)	EJERCICIO 2015 (3)
	A) ACTIVO NO CORRIENTE	11000	14.055.612,02	13.364.278,98
	I. Inmovilizado intangible	11100	275.401,99	309.694,72
	1. Desarrollo.....	11110		
	2. Concesiones.....	11120		
	3. Patentes, licencias, marcas y similares.....	11130		
	4. Fondo de comercio.....	11140		
	5. Aplicaciones informáticas.....	11150	7.904,82	6.956,75
	6. Investigación.....	11160		
	7. Propiedad intelectual.....	11180		
	8. Otro inmovilizado intangible.....	11170	267.497,17	302.737,97
	II. Inmovilizado material	11200	10.603.120,01	9.877.505,31
	1. Terrenos y construcciones.....	11210	5.047.570,88	5.110.962,48
	2. Instalaciones técnicas y otro inmovilizado material.....	11220	5.401.163,80	4.766.542,83
	3. Inmovilizado en curso y anticipos.....	11230	154.385,53	0
	III. Inversiones inmobiliarias	11300		
	1. Terrenos.....	11310		
	2. Construcciones.....	11320		
	IV. Inversiones en empresas del grupo y asociadas a largo plazo	11400	3.047.518,24	3.032.992,24
	1. Instrumentos de patrimonio.....	11410	545.560,00	545.560,00

Anàlisi estadística

Disponible des de la llista de resultats o des de la pàgina principal, una vegada feta la cerca.

Permet una anàlisi bidimensional de les empreses i les variables seleccionades

Permet sumar les línies dels comptes de les empreses seleccionades i veure-les en gràfics i taules personalitzables

Permet determinar la ponderació de cada empresa seleccionada per a qualsevol variable financera

Anàlisis
◀ Segmentación
◀ Análisis de grupo
◀ Agregación
◀ Distribución estadística
◀ Análisis de concentración
◀ Regresión lineal

Compara les empreses seleccionades entre elles, en taules i gràfics completament personalitzables

Permet analitzar com es distribueix una variable específica en un grup d'empreses

Permet determinar la relació entre dues variables aleatòries tot representant, en un gràfic bidimensional, totes les observacions i dibuixant la recta que s'ajusta millor a totes les dades

Segmentació

Table 1 Ver empresas | Guardar empresas | Opciones

Año de referencia : Último año disp. Las cifras se refieren a : Número de empresas

Fecha de constitución	Ingresos explotación (mil EUR)				Todas
	de 10,000 a 20,000	de 20,000 a 50,000	Más de 50,000	n.d.	
<input checked="" type="checkbox"/> de 1900 a 1949	4	0	2	1	7
<input checked="" type="checkbox"/> de 1950 a 1974	1	2	4	1	8
<input checked="" type="checkbox"/> de 1975 a 1999	0	1	0	2	3
n.d.	0	0	1	0	1
Todas	5	3	7	4	19

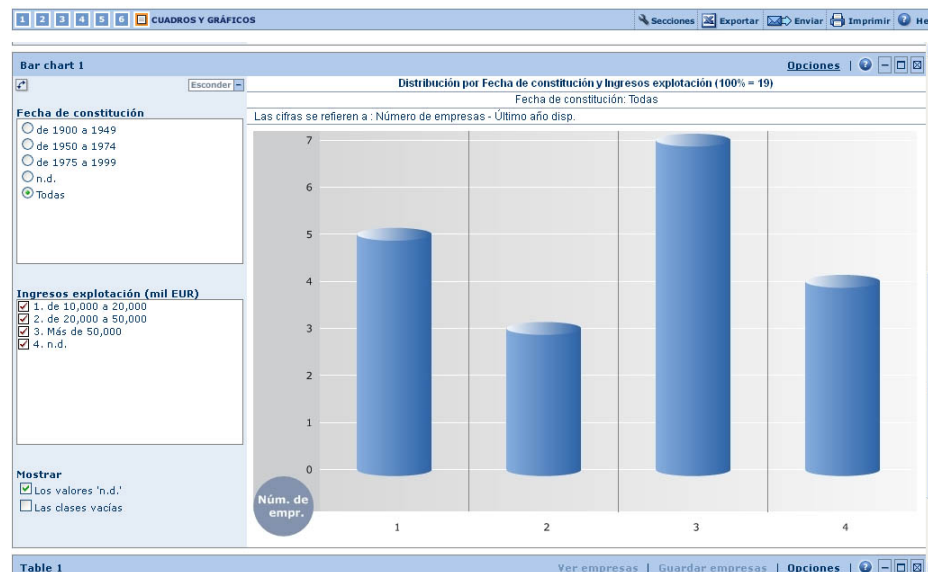
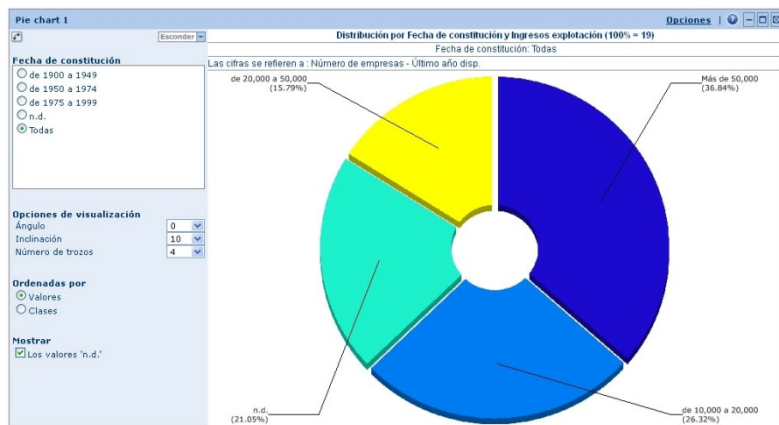

Anàlisi de grup

Nombre	Código consolidación	Año
2011		
<input checked="" type="checkbox"/> Mediana		
<input checked="" type="checkbox"/> Desviación típica		
<input checked="" type="checkbox"/> Media		
<input checked="" type="checkbox"/> FREIXENET SA	U2	2011
<input checked="" type="checkbox"/> CODORNIU SA	U1	2011
<input checked="" type="checkbox"/> MIGUEL TORRES SA	U2	2011
<input checked="" type="checkbox"/> SEGURA VIUDAS SA	U1	2011
<input checked="" type="checkbox"/> CASTELLBLANCH SA	U1	2011
<input checked="" type="checkbox"/> UNIO CELLERS DEL NOYA SA	U1	2011
<input checked="" type="checkbox"/> RENE BARBIER SA	U1	2011
<input checked="" type="checkbox"/> JUVE AND CAMPS SAU	U1	2011
2010		
<input checked="" type="checkbox"/> Mediana		
<input checked="" type="checkbox"/> Desviación típica		
<input checked="" type="checkbox"/> Media		
<input checked="" type="checkbox"/> FREIXENET SA	U2	2010
<input checked="" type="checkbox"/> CODORNIU SA	U1	2010
<input checked="" type="checkbox"/> MIGUEL TORRES SA	U2	2010
<input checked="" type="checkbox"/> CASTELLBLANCH SA	U1	2010
<input checked="" type="checkbox"/> SEGURA VIUDAS SA	U1	2010
<input checked="" type="checkbox"/> JUVE AND CAMPS SAU	U1	2010
<input checked="" type="checkbox"/> UNIO CELLERS DEL NOYA SA	U1	2010
<input checked="" type="checkbox"/> RENE BARBIER SA	U1	2010
2009		
<input checked="" type="checkbox"/> Mediana		
<input checked="" type="checkbox"/> Desviación típica		
<input checked="" type="checkbox"/> Media		
<input checked="" type="checkbox"/> FREIXENET SA	U2	2009
<input checked="" type="checkbox"/> CODORNIU SA	U1	2009
<input checked="" type="checkbox"/> MIGUEL TORRES SA	U2	2009
<input checked="" type="checkbox"/> CASTELLBLANCH SA	U1	2009
<input checked="" type="checkbox"/> SEGURA VIUDAS SA	U1	2009
<input checked="" type="checkbox"/> JUVE AND CAMPS SAU	U1	2009
<input checked="" type="checkbox"/> UNIO CELLERS DEL NOYA SA	U1	2009
<input checked="" type="checkbox"/> RENE BARBIER SA	U1	2009
<input checked="" type="checkbox"/> VINICOLA DEL PAIS SA	U1	2009
<input checked="" type="checkbox"/> MASIA VALLFORMOSA SL	U1	2009

Tabla de Cuantiles 1

Esconder

Select companies (max. 15)

- FREIXENET SA
- CODORNIU SA
- MIGUEL TORRES SA
- SEGURA VIUDAS SA
- CASTELLBLANCH SA
- UNIO CELLERS DEL NOYA SA
- RENE BARBIER SA
- JUVE AND CAMPS SAU
- MASIA VALLFORMOSA SL
- BODEGAS MUR BARCELONA SL
- PERE VENTURA I FAMILIA SLU
- CELLER COOPERATIU I SECCIO DE C
- CELLER JOSEP PIÑOL SA
- GRAMONA SA
- BODEGAS PINORD SA
- CELLERS MASTOL SOCIEDAD LIMITA

Seleccionar una variable

Ingresos de explotación

Seleccionar el año base

2006

Mostrar

- Mediana
- Desviación típica
- Media

Comparación: Ingresos de explotación - 2007 a 2011 - 5 empresas

Grupo: Su resultado de la búsqueda (41 empresas)

Gráfico de índices 1

Esconder

Seleccionar empresas (máximo 5)

- FREIXENET SA
- CODORNIU SA
- MIGUEL TORRES SA
- SEGURA VIUDAS SA
- CASTELLBLANCH SA
- UNIO CELLERS DEL NOYA SA
- RENE BARBIER SA
- JUVE AND CAMPS SAU

Seleccionar una variable

Ingresos de explotación

Seleccionar el año base

2006

Mostrar

- Mediana
- Desviación típica
- Media

Comparación: Ingresos de explotación - 2006 a 2011 - 3 empresas

Grupo: Su resultado de la búsqueda (41 empresas)

Agregació

1 2 3 **AGREGACIÓN** Secciones Exportar Enviar Imprimir Help

Cuadro 1

	2011 mil EUR	2010 mil EUR	2009 mil EUR	2008 mil EU
Número de empresas	32	37	36	
Perfil financiero & empleados				
Ingresos de explotación	967.656 32	915.071 37	948.505 36	1.001.593
Result. ordinarios antes Impuestos	488 32	24.210 37	6.384 36	14.265
Total Activo	1.511.951 32	1.581.001 37	1.545.272 36	1.534.057
Fondos propios	744.807 32	779.565 37	762.480 36	729.487
Rentabilidad económica (%)	0,03 32	1,53 37	0,41 36	0,93
Rentabilidad financiera (%)	0,07 32	3,11 37	0,84 36	1,96
Liquidez general	1,53 32	1,70 37	1,59 36	1,47
Endeudamiento (%)	50,74 32	50,69 37	50,66 36	52,45
Número empleados	2.838 41	3.004 41	3.202 41	3.381

Estructura del balance 1 (2011)

2011

Todos los porcentajes están referidos al total del activo (100% = (0))

Media

Evolución de una variable clave 1 : Ingresos de explotación (2007 - 2011)

Haga su elección : Esconder

- Financials
 - Perfil financiero & empleados
 - Ingresos de explotación
 - Result. ordinarios antes Impuestos
 - Total Activo
 - Fondos propios
 - Rentabilidad económica (%)
 - Rentabilidad financiera (%)
 - Liquidez general
 - Endeudamiento (%)
 - Número empleados

mil EUR

Media 2007 2008 2009 2010 2011

Media

Distribució estadística

Cuadro 1

Nombre de empresa	Año	Cuartil	Decil	Ingresos de explotación mil EUR Últ. año disponible
Ingresos de explotación - Últ. año disponible				
Mediana				6.852
Desviación típica				52.053
Media				23.769
FREIXENET SA	2012	4	10	249.718 1
CODORNIU SA	2011	4	10	184.093 2
MIGUEL TORRES SA	2011	4	10	169.776 3
CASTELLBLANCH SA	2011	4	10	22.111 4
SEGURA VIUDAS SA	2011	4	10	10.322 5
UNIO CELLERS DEL NOYA SA	2011	4	10	3.022 6
JUVE AND CAMPS SAU	2011	4	10	109 7
RENE BARBIER SA	2011	4	10	3.022 8
MASIA VALLFORMOSA SL	2011	4	10	3.022 9
SOCIEDAD EXPENDEORA DEL PENEDES SA	2011	4	10	3.022 10

Cuartiles	%	Ingresos de explotación mil EUR
Primer cuartil	0	109
Segundo cuartil	25	3.022
Tercer cuartil	50	6.852
Cuarto cuartil	75	10.322
	100	249.718

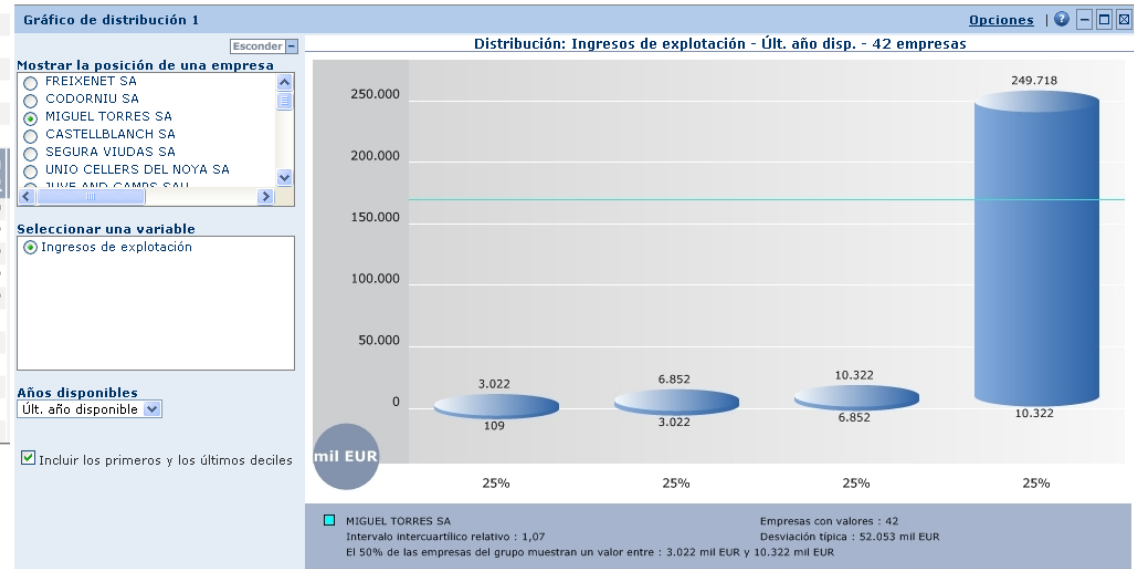

Anàlisi de concentració

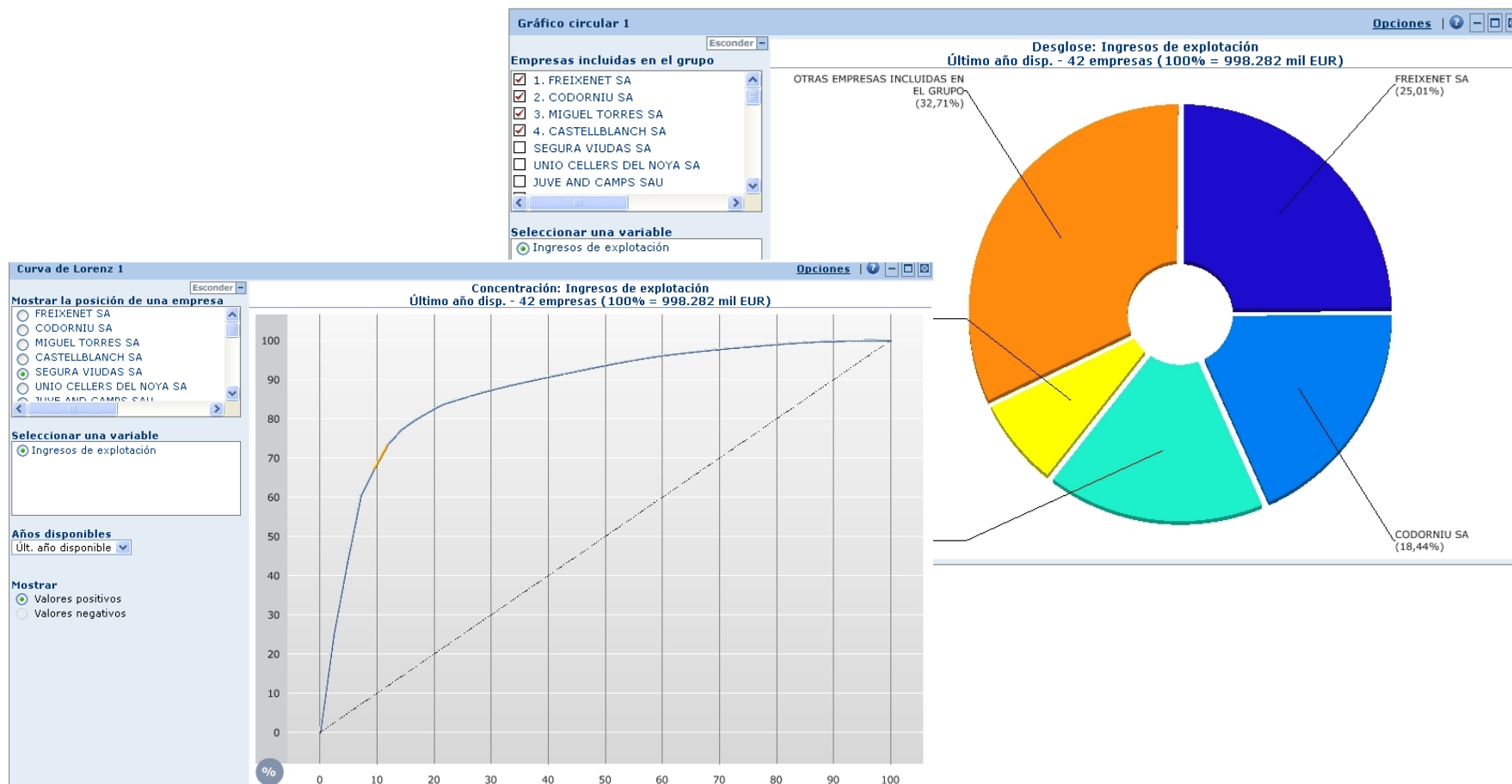

Regressió lineal

Nombre de empresa	Variable independiente	Variable dependiente	
	Ingresos de explotación mil EUR	Número empleados	Número empleados
		Valor real	Valor calculado
	2011	2011	2011
X Mediana	7.142	37	-
X Desviación típica	63.482	161	-
X Media	34.412	100	-
X FREIXENET SA	262.821	407	622
X CODORNIU SA	184.093	485	442
X MIGUEL TORRES SA	169.776	704	409
X SEGURA VIUDAS SA	77.847	207	199
X CASTELLBLANCH SA	71.607	178	185
X UNIO CELLEPS DEL NOVA SA	29.555	55	88
	23.971	45	76
	23.907	88	76
	18.775	62	64
	10.527	49	45
	8.878	48	41
	8.287	23	40
	7.203	22	37
	7.160	35	37
	7.124	36	37
	6.834	22	36
	5.966	43	35
	5.874	26	34
	5.331	39	33
	4.208	29	30

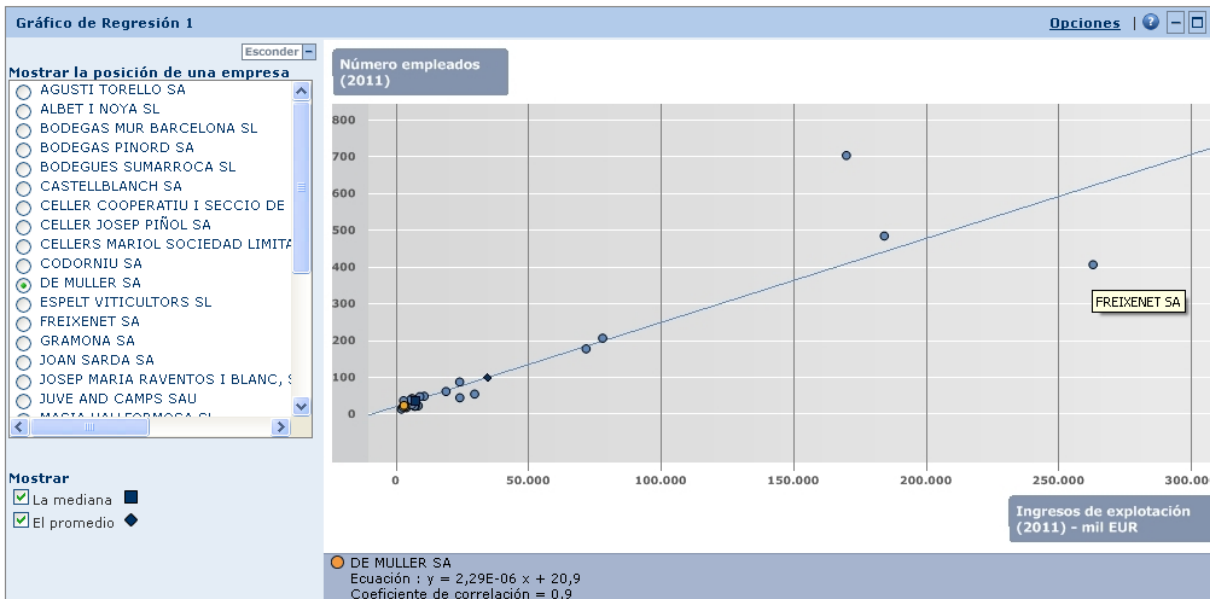

Sistema d'alertes

Permet crear-nos un sistema d'alertes per estar informats dels possibles canvis, així com determinar la freqüència amb què les volem rebre.

El sistema pot basar-se en una estratègia de cerca que al llarg del temps pot donar diferents resultats, en un llistat d'empreses concret o bé en una sola empresa.

Quan ho configurem ens demanarà que seleccionem els criteris i els destinataris a qui van dirigides.

ALERTAS WIZARD - Paso 1: guardar la búsqueda antes de especificar los criterios de alerta

Esconder 3 búsquedas guardadas | Página 1

Guardar automático X Mi búsqueda 1

X Vins-Catalunya

Guardar la estrategia de búsqueda
Después de cada actualización de datos, la lista de empresas resultante de su estrategia de búsqueda puede ser diferente.

Guardar empresa IDs basados en NIF no (*.nif)
Los IDs empresa guardados le permiten cargar sistemáticamente la misma lista de empresas sin cargar sus estrategias de búsqueda
Si empresas han sido seleccionados en la lista, sólo estos serán guardados

Agregar empresas seleccionadas a empresas guardadas | Mi búsqueda 1
Incorporar una o varias empresas a la selección actual
Si empresas han sido seleccionadas en la lista, sólo estas se incorporarán al set de empresas.

Incluir este archivo en sus alertas

▶ Cancelar Dar un nombre : Mi búsqueda 2 Next

▶ Cancelar

Formato de sus alertas por emails: HTML Texto

Frecuencia de sus alertas por emails: Cotidiano (mandado cada lunes a viernes en la r) Semanal (seleccionar el día deseado)

ASISTENTE DE ALERTAS - Paso 2: Especificar su criterio de alerta p

Seleccionar los siguientes criterios de alerta

Suspende al

Por favor señ

Por favor señ

Información de contacto

Datos financieros

Indicadores de Fortaleza Financiera

Accionistas

Depósitos de cuenta

F&A

Empresas nuevas para esta actualización, que cumplen con su búsqueda

Seleccionar destinatarios para esta estrategia de búsqueda

Especificar el diseño de resultados que usted desea aplicar al archivo exportado enviado con su alerta de correo electrónico: Ninguno

Formato de Archivo Excel (*.xls) Separación (formato texto solamente) Tab

▶ Configuración ▶ Cancelar

[Tornar al sumari](#)

Exportació

Podem exportar un llistat d'empreses o bé els seus informes (complets o per seccions). Podem triar una sola empresa, una selecció o totes.

Les anàlisis estadístiques també les podem exportar (amb els gràfics inclosos).

Els formats d'exportació recomanats són:

Módulo	Formatos de exportación disponibles			
	Excel (* .xls, * .xlsx)	Texto (Delimitación tabular) (* .txt)	XML	Adobe Acrobat PDF (* .pdf)
Lista	<input checked="" type="checkbox"/>	<input checked="" type="checkbox"/>	<input checked="" type="checkbox"/>	
Informes	<input checked="" type="checkbox"/>			<input checked="" type="checkbox"/>
Análisis	<input checked="" type="checkbox"/>			<input checked="" type="checkbox"/>

* Hi ha més formats d'informe i anàlisi (* .doc, * .docx i * .rtf) però s'aconsellen aquests, bé per tractar la informació, bé per presentar-la

Moltes gràcies!

Us ha estat útil?
Ajudeu-nos a millorar
bit.ly/2s05WCQ