



UNIVERSITAT DE BARCELONA



Tema 2

EL PRESUPUESTO DEL SECTOR PÚBLICO

Administración y Dirección de Empresas

Departament d'Economia Política i Hisenda Pública

ESQUEMA

- **Definición y características del presupuesto**
- **El ciclo presupuestario**
- **Estructura y contenido del presupuesto**
 - Clasificación del presupuesto de ingresos
 - Clasificación del presupuesto de gastos
 - El saldo presupuestario
 - El presupuesto de gastos fiscales: Definición y características

EL PRESUPUESTO: DEFINICIÓN

Neumark (1976): es un resumen sistemático y cifrado de:

- Las previsiones de gastos y
- Las estimaciones de ingresos previstos para financiar este gasto,
- confeccionado en períodos regulares.

EL PRESUPUESTO: DEFINICIÓN

- Es una **norma legal**
- Es el principal **instrumento financiero** donde queda reflejada la actividad de las AAPP
- Es un **instrumento de gestión pública**
- Tiene **carácter económico**: sirve para racionalizar y ordenar las decisiones de los gobernantes cuando tienen que satisfacer necesidades colectivas y sociales partiendo de unos determinados recursos.
- Tiene **carácter político**: en la elaboración y aprobación convergen objetivos de los diferentes partidos políticos

EL PRESUPUESTO: CARACTERÍSTICAS

- **Orden:** mantener un mismo orden, metodología y estructura.
Para poder ser comparables entre sí, ya que se garantiza que la información sea homogénea.
- **Anticipación:** Estimación de ingresos y previsión de gastos.
- **Cuantificación:** Estimación cifrada.
- **Obligatoriedad:** AAPP están obligadas a cumplirlo
 - ↳ gastos: marcan el límite máximo a gastar
 - ingresos: estimación.
- **Regularidad:** se elaboran y ejecutan de manera periódica en el tiempo. Normalmente, anualmente.

EL CICLO PRESUPUESTARIO

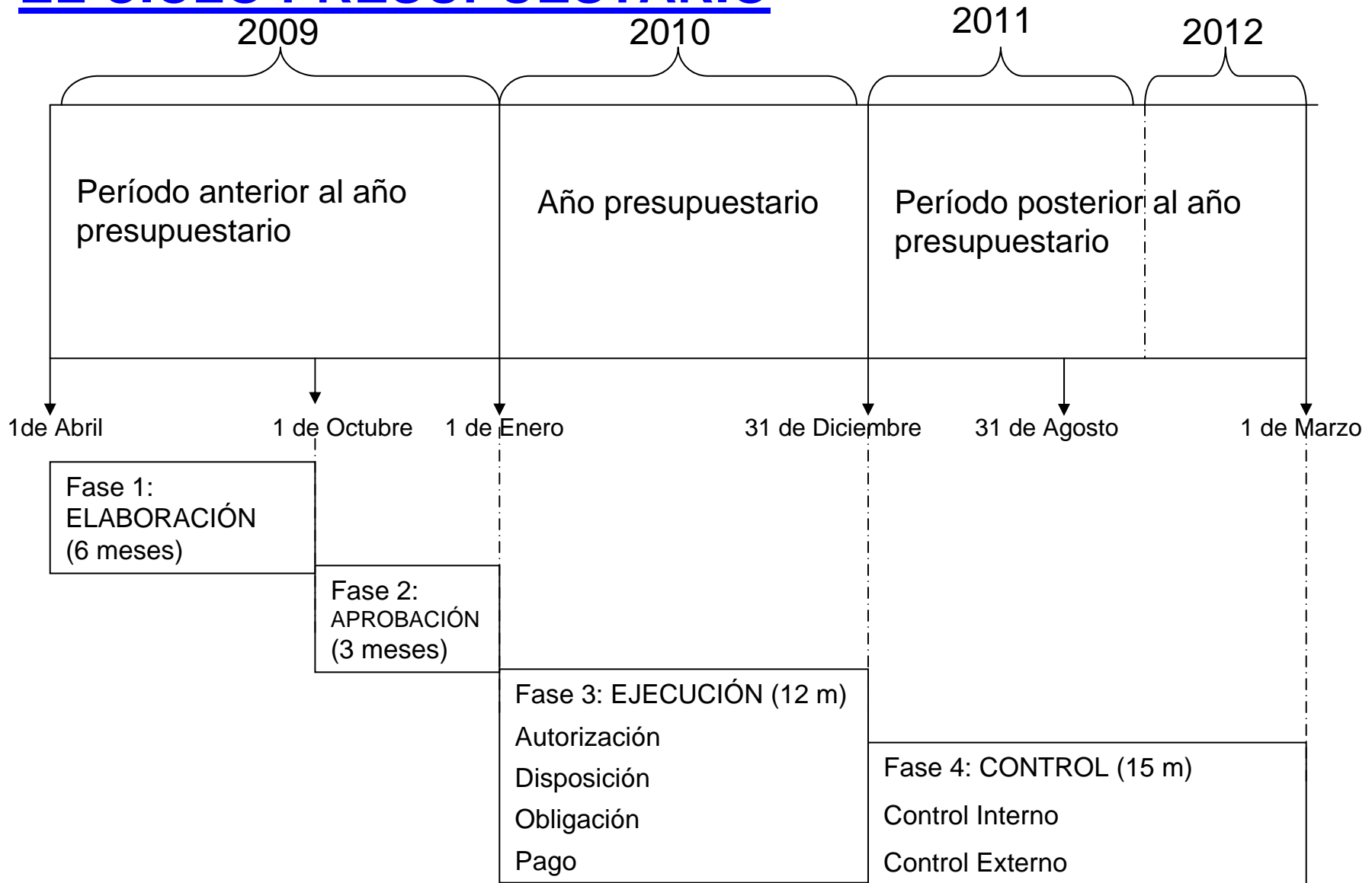

EJECUCIÓN DEL PRESUPUESTO DE GASTOS: FASES

- **Autorización**: Se acuerda la decisión de realizar un gasto reconocido en el presupuesto, no implica una deuda, cifra aproximada.
- **Disposición**: Se acuerda realizar un gasto previamente autorizado por un importe determinado. Vincula a realizar un gasto concreto y una tercera entidad queda obligada a realizar una prestación.
- **Obligación**: Aparece un crédito exigible a partir de los documentos que prueben que se ha realizado una compra o prestación de servicios.
- **Pago**: Reconocida la obligación, se ordena su liquidación a través de una orden de pago contra la tesorería del ente.

MODIFICACIONES DEL PRESUPUESTO DE GASTOS

- **Créditos Extraordinarios:** Asignación de crédito para un gasto específico que no puede esperarse al ejercicio siguiente y por lo cual no hay previsto ningún crédito.
- **Suplementos de crédito:** Asignación de crédito para un gasto específico que no puede esperarse al ejercicio siguiente y por lo cual no hay crédito suficiente y no puede ampliarse.
- **Ampliaciones de crédito:** Incremento de crédito de partidas ampliables.
- **Transferencias de crédito:** Se traspasa crédito de una partida a otra, sin incrementar la cuantía total.
- **Generación de crédito por ingresos:** Realización de un gasto no previsto o aumento del crédito de alguna partida para obtención de nuevos ingresos no previstos.

CLASIFICACIONES PRESUPUESTARIAS

- Gastos:

- **Orgánica:** Quién gasta
- **Funcional:** Para qué finalidad se gasta
- **Económica:** Naturaleza del gasto
- **Otros:**
 - Por políticas de gasto: en qué política se gasta

- Ingresos:

- **Económica:** en qué se recauda (fuente de los recursos)

CLASIFICACIONES PRESUPUESTARIAS

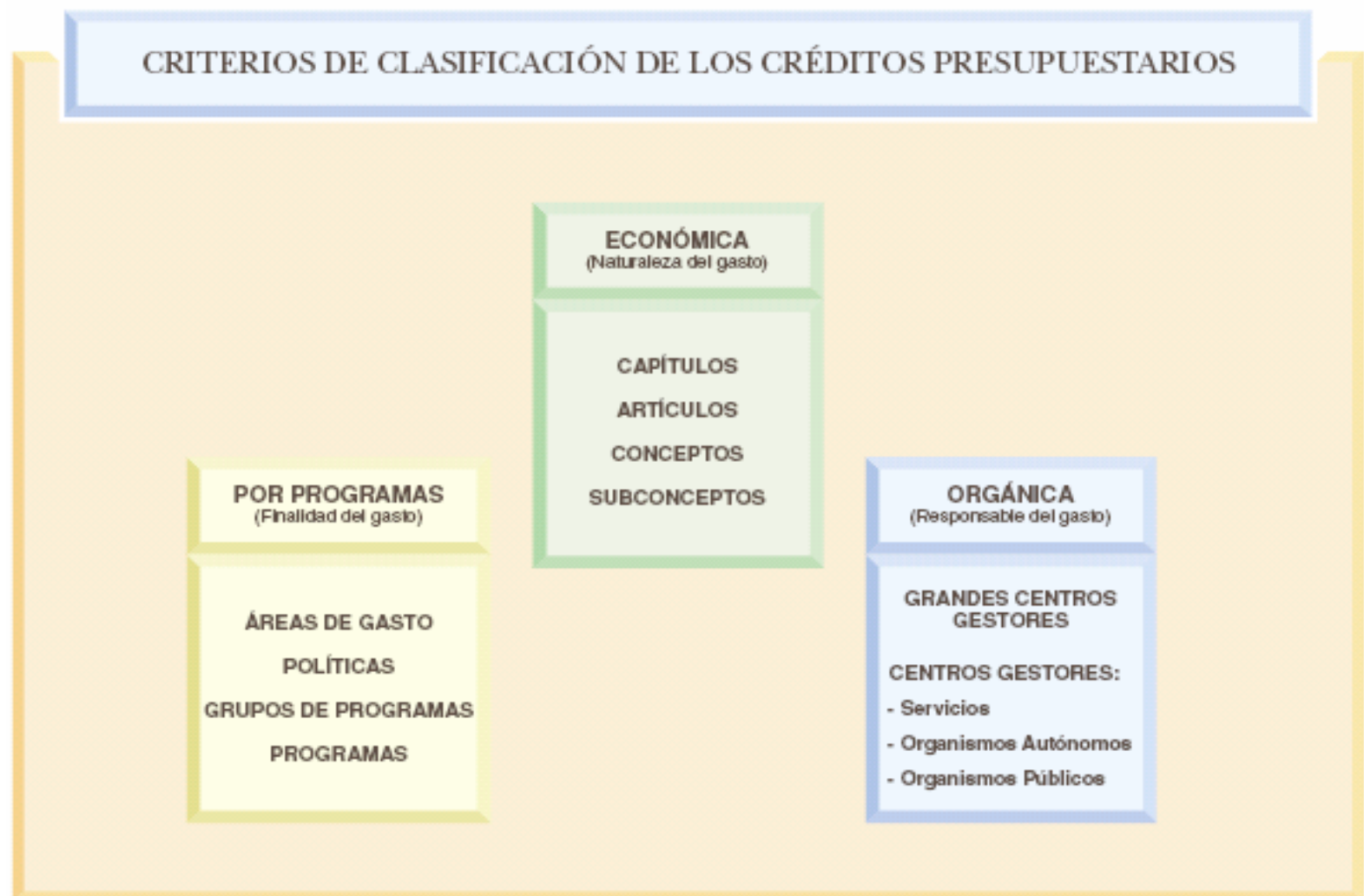

PRESUPUESTO NO FINANCIERO DE GASTOS DEL ESTADO
DISTRIBUCIÓN POR SECCIONES

(En millones de euros)

SECCIONES	Presupuesto 2009		Presupuesto 2010		% Δ 10/09
	Importe	% s/ total	Importe	% s/ total	
01. Casa de S.M. el Rey	8,90	0,0	8,90	0,0	0,0
02. Cortes Generales	237,06	0,2	230,99	0,1	-2,6
03. Tribunal de Cuentas	60,00	0,0	61,05	0,0	1,8
04. Tribunal Constitucional	27,52	0,0	27,64	0,0	0,4
05. Consejo de Estado	12,15	0,0	11,54	0,0	-5,1
06. Deuda Pública	17.400,00	11,0	23.200,00	12,5	33,3
07. Clases Pasivas	10.082,41	6,4	10.278,21	5,6	1,9
08. Consejo General del Poder Judicial	76,84	0,0	77,91	0,0	1,4
12. M ^º de Asuntos Exteriores	1.740,01	1,1	1.696,41	0,9	-2,5
13. M ^º de Justicia	1.618,32	1,0	1.804,34	1,0	11,5
14. M ^º de Defensa	8.252,93	5,2	7.692,00	4,2	-6,8
15. M ^º de Economía y Hacienda	2.971,01	1,9	2.816,61	1,5	-5,2
16. M ^º de Interior	7.966,16	5,0	8.069,82	4,4	1,3
17. M ^º de Fomento	8.137,80	5,2	7.615,64	4,1	-6,4
18. M ^º de Educación	2.966,98	1,9	3.033,82	1,6	2,3
19. M ^º de Trabajo e Inmigración	8.823,23	5,6	23.444,48	12,7	165,7
19. M ^º de Trabajo e Inmigración *	6.812,52	4,3	6.953,65	3,8	2,1
20. M ^º de Industria, Turismo y Comercio	2.610,61	1,7	2.691,08	1,5	3,1
21. M ^º de Ciencia e Innovación	2.439,09	1,5	2.225,60	1,2	-8,8
22. M ^º de Política Territorial	230,02	0,1	5.186,60	2,8	2.154,9
22. M ^º de Política Territorial**	230,02	0,1	186,60	0,1	-18,9
23. M ^º de Medio Ambiente y Medio Rural y Marino	4.166,69	2,6	3.733,13	2,0	-10,4
24. M ^º de Cultura	866,55	0,5	807,52	0,4	-6,8
25. M ^º de la Presidencia	913,11	0,6	926,72	0,5	1,5
26. M ^º de Sanidad y Política Social	2.389,68	1,5	2.774,75	1,5	16,1
27. M ^º de Vivienda	1.596,03	1,0	1.494,32	0,8	-6,4
28. M ^º de Igualdad	80,96	0,1	78,07	0,0	-3,6
31. Gastos de Diversos Ministerios	2.319,47	1,5	2.367,40	1,3	2,1
32. Entes Territoriales	53.041,86	33,6	55.329,00	29,9	4,3
33. Fondos de Compensación Interterritorial	1.353,77	0,9	1.225,77	0,7	-9,5
34. Relaciones Financieras con la UE	12.363,02	7,8	12.421,34	6,7	0,5
35. Fondo de contingencia	3.152,09	2,0	3.704,98	2,0	17,5
PRESUPUESTO NO FINANCIERO	157.904,27	100,0	185.035,64	100,0	17,2

(3-21-2)

* Sin incluir aportación al Servicio Público de Empleo Estatal

** Sin incluir el Fondo Estatal para el Empleo y la Sostenibilidad Local

Fuente: [Informe Económico y Financiero 2010](#), p.371

PRESUPUESTO DE GASTOS DE LOS ORGANISMOS AUTÓNOMOS
PRINCIPALES ORGANISMOS



(En millones de euros)

ORGANISMOS	Presupuesto 2009		Presupuesto 2010		% Δ 10 / 09
	Importe	% s/ total	Importe	% s/ total	
Servicio Público de Empleo Estatal	27.351,61	59,1	38.878,97	67,4	42,1
Fondo Español de Garantía Agraria	7.267,05	15,7	7.748,58	13,4	6,6
Mutualidad Gral de Funcionar. Civiles del Est.	1.757,31	3,8	1.797,88	3,1	2,3
Inst. Reces. y Minería del Carbón y D. Alt. C. M.	1.476,52	3,2	1.361,23	2,4	-7,8
Fondo de Garantía Salarial	1.473,63	3,2	1.344,41	2,3	-8,8
Confederaciones Hidrográficas	1.287,38	2,8	1.157,35	2,0	-10,1
Jefatura de Tráfico	966,92	2,1	951,26	1,6	-1,6
Inst. Soc. de las Fuerzas Armadas	771,82	1,7	781,39	1,4	1,2
Instituto de Salud Carlos III	3697,0	0,8	332,41	0,6	-10,1
Entidad Estatal Seguros Agrarios	287,96	0,6	290,90	0,5	1,0
Instituto Nacional de Estadística	224,88	0,5	217,60	0,4	-3,2
Instituto de Turismo de España	2247,3	0,5	201,50	0,3	-10,3
Consejo Superior de Deportes	194,27	0,4	190,18	0,3	-2,2
Inst. Nat. Artes Escénicas y de la Música	178,43	0,4	179,89	0,3	0,8
Instituto Nac. de Administración Pública	162,32	0,4	159,77	0,3	-1,6
Inst. para la Vivienda de las Fuerzas Armadas	1887,9	0,4	145,19	0,3	-23,1
Gerencia Infraestructura y Equipam. de Defensa	111,56	0,2	130,75	0,2	17,2
Parques Nacionales	143,02	0,3	128,86	0,2	-9,9
Consejo Admón del Patrimonio Nacional	143,92	0,3	122,66	0,2	-14,8
Gerencia Infraest. y Equipam. de Cultura.	1607,2	0,3	121,77	0,2	-24,2
Inst. Cinemat. y de las Artes Audiovisuales	120,07	0,3	120,64	0,2	0,5
Inst. Nac. Téc. Aeroesp. Esteban Terradas	129,40	0,3	120,35	0,2	-7,0
Mutualidad Gral Judicial	103,83	0,2	104,81	0,2	0,9
Centro Inv. Energ. Medioamb. y Tecnológicas	116,44	0,3	91,73	0,2	-21,2
Inst. Nac. Invest. y Tecnol. Agraria y Alimentaria	84,47	0,2	82,84	0,1	-1,9
Oficina Española de Patentes y Marcas	72,55	0,2	72,82	0,1	0,4
Mancomunidad de los Canales de Taibilla	98,55	0,2	66,98	0,1	-32,0
Instituto Español de Oceanografía	657,7	0,1	61,28	0,1	-6,8
Museo Nacional Centro de Arte Reina Sofía	58,84	0,1	54,85	0,1	-6,8
Parque Móvil del Estado	53,32	0,1	53,65	0,1	0,6
Agencia Española de Medic. y Ptos sanitarios	50,26	0,1	52,06	0,1	3,6
Centro Estudios y Exper. Obras Públicas	50,98	0,1	51,19	0,1	0,4
Biblioteca Nacional	52,95	0,1	47,58	0,1	-10,1
Trabajo Penitenciario y Formación para el empleo	33,49	0,1	32,67	0,1	-2,4
Inst. Nac. de Seguridad e Higiene Trabajo	32,07	0,1	31,38	0,1	-2,1
Instituto de la Juventud	31,37	0,1	31,21	0,1	-0,5
Inst. Geológico y Minero de España	43,95	0,1	31,14	0,1	-29,1
Gerencia Infraest. y Equipam. Seguridad del Estac	29,30	0,1	29,21	0,1	-0,3
Instituto Nacional del Consumo	28,84	0,1	24,60	0,0	-14,7
Instituto de Estudios Fiscales	24,88	0,1	23,35	0,0	-6,2
Instituto de la Mujer	25,08	0,1	22,77	0,0	-9,2
Instituto de Astrofísica de Canarias	22,28	0,0	22,06	0,0	-1,0
Cría Caballar de las Fuerzas Armadas	8,56	0,0	20,02	0,0	133,8
Agencia Esp. de Seguridad Alimentaria y Nutrición	19,19	0,0	18,81	0,0	-2,0
Otros organismos autónomos	164,18	0,4	161,75	0,3	-1,5
TOTAL	46.263,28	100,0	57.672,27	100,0	24,7

(3-3-1-1)

Fuente: [Informe Económico y Financiero 2010](#), p.431

PRESUPUESTO ORGÁNICO DE GASTOS

ESTRUCTURA ORGÁNICA DE LAS SECCIONES: 01, 02, 03, 04, 05, 06

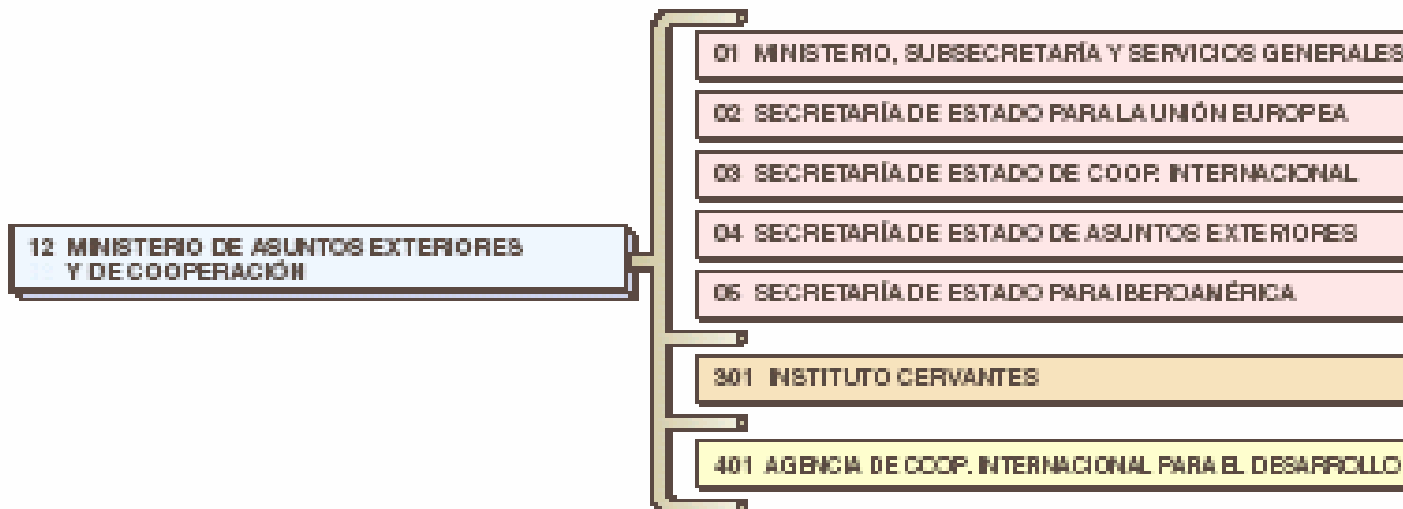
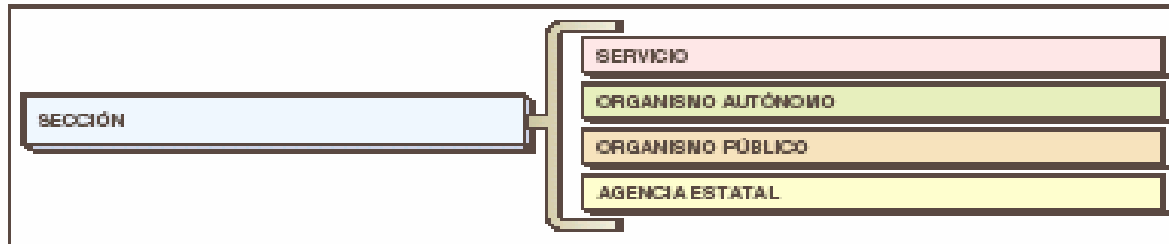

PRESUPUESTO FUNCIONAL DE GASTOS

- **GRUPO 1.**- Servicios de carácter general (Órganos de gobierno).
- **GRUPO 2.**- Protección civil y seguridad ciudadana.
- **GRUPO 3.**- Seguridad, protección y promoción social.
 - **3.1. Seguridad y protección social**
 - 3.1.1. Acción social.
 - 3.1.2. Pensiones y otras prestaciones.
 - **3.2. Promoción social**
- **GRUPO 4.**- Producción de bienes públicos de carácter social.
 - **4.1. Sanidad.**
 - **4.2. Educación.**
 - **4.3. Vivienda y urbanismo.**
 - **4.4. Bienestar comunitario.**
 - **4.5. Cultura.**
- **GRUPO 5.**- Producción de bienes de carácter económico.
 - **5.1. Infraestructuras básicas.**
 - **5.2. Comunicaciones.**
 - **5.3. Infraestructuras agrarias.**
- **GRUPO 6.**- Regulación económica de carácter general.
- **GRUPO 7.**- Regulación económica de sectores productivos.
- **GRUPO 9.**- Transferencias a administraciones públicas.
- **GRUPO 0.**- Deuda pública

PRESUPUESTO ECONÓMICO DE GASTOS

- **GASTOS CORRIENTES**

- Cap. I: Personal
- Cap. II: Gastos de bienes corrientes y servicios
- Cap. III: Intereses
- Cap. IV: Transferencias corrientes

- **GASTOS DE CAPITAL**

- Cap. VI: Inversiones reales
- Cap. VII: Transferencias de capital

- **GASTOS FINANCIEROS**

- Cap. VIII: Activos financieros
- Cap IX: Pasivos financieros

**PRESUPUESTO DE GASTOS DEL ESTADO
DISTRIBUCIÓN POR CAPÍTULOS**

(En millones de euros)

CAPÍTULOS	Presupuesto 2009		Presupuesto 2010		% Δ
	Importe	% s/ total	Importe	% s/ total	10 / 09
I. Gastos de personal	26.847,77	11,9	27.572,48	11,7	2,7
- Personal activo	17.255,20	7,8	17.768,28	7,5	3,0
- Clases Pasivas	9.592,57	4,2	9.804,20	4,1	2,2
II. Gastos corrientes en bienes y servicios	3.501,85	1,5	3.515,07	1,5	0,4
III. Gastos financieros	17.423,78	7,7	23.224,13	9,8	33,3
IV. Transferencias corrientes	85.754,41	37,9	103.136,77	43,8	20,3
Operaciones corrientes	133.527,60	59,0	157.448,45	66,6	17,9
V. Fondo de contingencia y otros imprevistos	3.251,29	1,4	3.744,85	1,6	15,2
VI. Inversiones reales	10.407,93	4,6	9.389,92	4,0	-9,8
VII. Transferencias de capital	10.717,46	4,7	14.452,42	6,1	34,8
Operaciones de capital	21.125,38	9,3	23.842,34	10,1	12,9
OPERACIONES NO FINANCIERAS	157.904,27	69,8	185.035,64	78,3	17,2
VIII. Activos financieros	34.292,27	15,2	15.998,19	6,8	-53,3
IX. Pasivos financieros	33.972,65	15,0	35.408,78	15,0	4,2
OPERACIONES FINANCIERAS	68.264,93	30,2	51.406,97	21,7	-24,7
TOTAL PRESUPUESTO	226.169,20	100,0	236.442,61	100,0	4,5

(3-2-1-1)

Fuente: [Informe Económico y Financiero 2010](#), p.366

PRESUPUESTO ECONÓMICO DE GASTOS

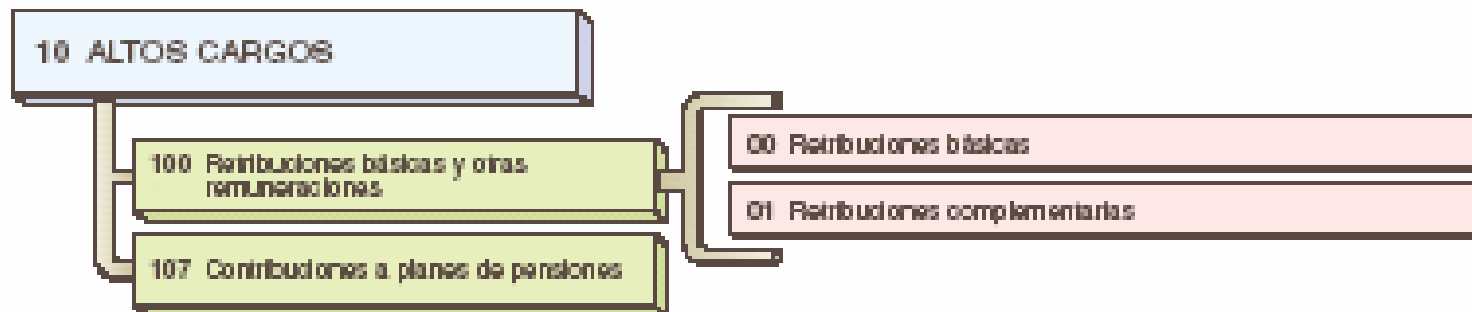
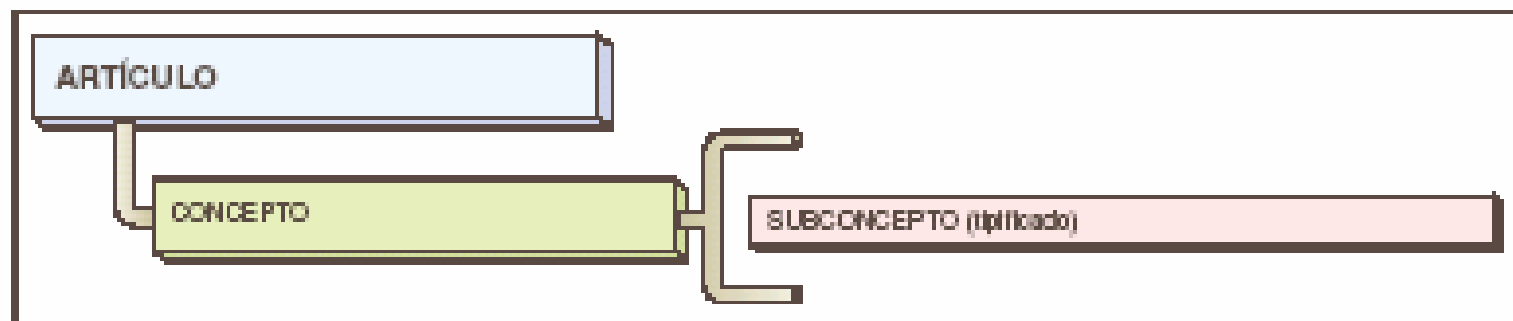

PRESUPUESTO POR POLÍTICAS DE GASTOS

PRESUPUESTOS GENERALES DEL ESTADO CONSOLIDADOS PARA 2010
RESUMEN POR POLÍTICAS DE GASTO. Capítulos I a VIII

millones de euros

Políticas	Presupuesto Inicial 2009 (1)	(%)	Presupuesto Inicial 2010 (2)	(%)	Δ (%) (2)/(1)
Justicia	1.658,49	0,5	1.818,80	0,5	9,7
Defensa	7.846,87	2,2	7.357,06	2,1	-6,2
Seguridad ciudadana e Instit. penitenciarias	8.649,20	2,5	8.872,81	2,5	2,6
Política exterior	3.676,85	1,0	3.547,96	1,0	-3,5
SERVICIOS PÚBLICOS BÁSICOS	21.831,42	6,2	21.596,62	6,2	-1,1
Pensiones	106.098,58	30,3	108.282,71	30,9	2,1
Otras prestaciones económicas	14.973,33	4,3	14.402,52	4,1	-3,8
Servicios sociales y promoción social	2.508,62	0,7	2.737,04	0,8	9,1
Fomento del empleo	7.584,16	2,2	7.750,67	2,2	2,2
Desempleo	19.615,95	5,6	30.974,84	8,8	57,9
Acceso a la vivienda	1.615,93	0,5	1.498,06	0,4	-7,3
Gestión y Administración de la Seguridad Social	12.920,49	3,7	6.362,29	1,8	-50,8
(1) ACTUACIONES DE PROTECCIÓN Y PROMOCIÓN SOCIAL	165.317,06	47,2	172.008,12	49,0	4,0
Sanidad	4.622,92	1,3	4.634,60	1,3	0,3
Educación	2.987,58	0,9	3.092,09	0,9	3,5
Cultura	1.284,26	0,4	1.198,89	0,3	-6,6
(2) PRODUCCIÓN DE BIENES PÚBL. DE CARÁCTER PREFERENTE	8.894,76	2,5	8.925,58	2,5	0,3
GASTO SOCIAL (1) + (2)	174.211,82	49,7	180.933,71	51,6	3,9
Agricultura, pesca y alimentación	8.961,09	2,5	8.969,12	2,6	1,1
Industria y energía	2.874,54	0,8	3.229,34	0,9	12,3
Comercio, turismo y PYME	1.626,87	0,5	1.511,35	0,4	-7,1
Subvenciones al transporte	1.939,32	0,6	1.590,17	0,5	-18,0
Infraestructuras	13.177,19	3,8	14.325,17	4,1	8,7
Investigación. Desarrollo e Innovación Civil	8.203,27	2,3	8.067,98	2,3	-1,4
Investigación. Desarrollo e Innovación Militar	1.458,64	0,4	1.182,80	0,3	-18,9
Otras actuaciones de carácter económico	832,42	0,2	848,59	0,2	1,9
ACTUACIONES DE CARÁCTER ECONÓMICO	38.973,34	11,1	39.734,51	11,3	2,0
Alta dirección	763,86	0,2	818,19	0,2	7,1
Servicios de carácter general	9.021,40	2,6	9.314,31	2,7	3,2
Administración financiera y tributaria	21.596,87	6,2	1.499,96	0,4	-93,1
Transferencias a otras Admones. Públicas	66.414,58	19,0	73.598,57	21,0	10,8
Deuda Pública	17.400,00	5,0	23.200,00	6,6	33,3
ACTUACIONES DE CARÁCTER GENERAL	115.196,71	32,9	106.431,03	30,9	-5,9
TOTAL CAPÍTULOS I A VIII	350.213,28	100,0	350.895,87	100,0	0,1

(3-2-0)

Fuente: [Informe Económico y Financiero 2010](#), p.158

PRESUPUESTO POR POLÍTICAS DE GASTOS

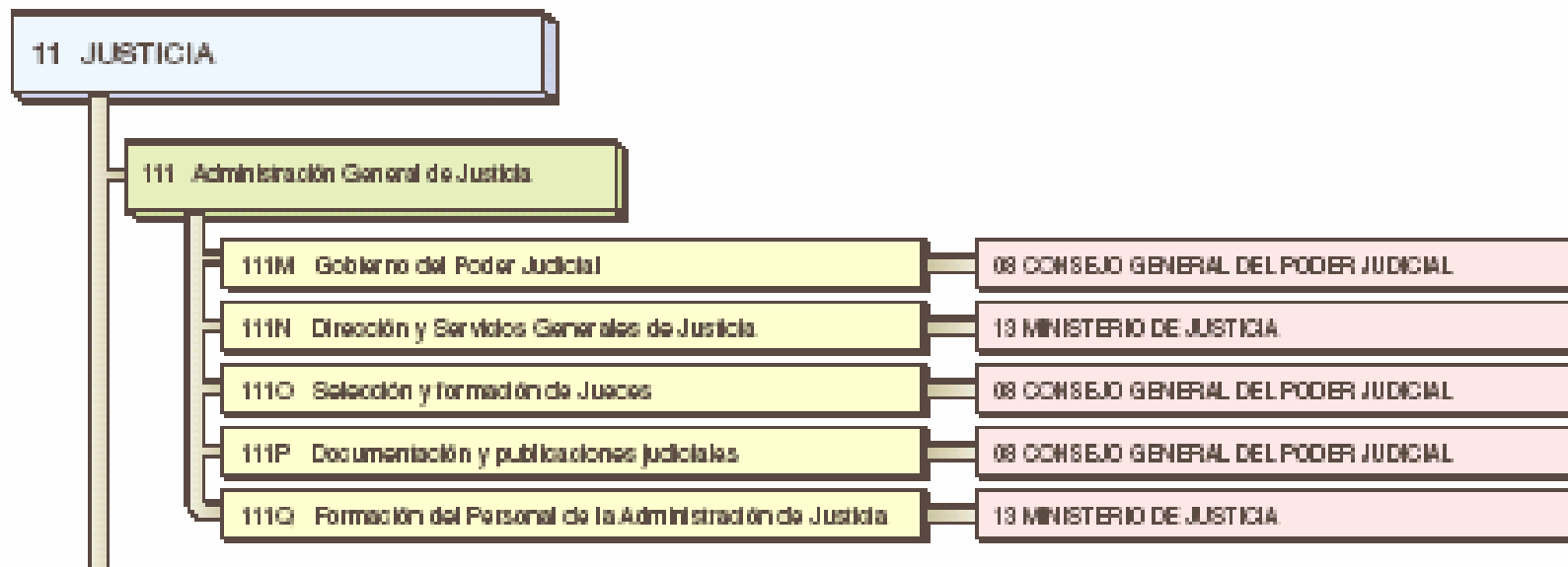
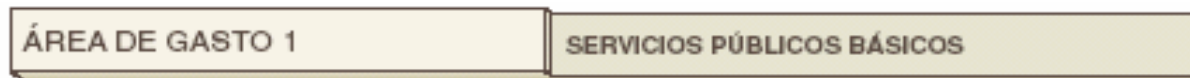

PRESUPUESTO ECONÓMICO DE INGRESOS

- **INGRESOS CORRIENTES**
 - Cap. I: Impuestos directos
 - Cap. II: Impuestos indirectos
 - Cap. III: Tasas y precios públicos
 - Cap. IV: Transferencias corrientes
 - Cap. V: Ingresos patrimoniales

- **INGRESOS DE CAPITAL**
 - Cap. VI: Enajenación de inversiones
 - Cap. VII: Transferencias de capital

- **INGRESOS FINANCIEROS**
 - Cap. VIII: Activos financieros
 - Cap. IX: Pasivos financieros

PRESUPUESTO ECONÓMICO DE INGRESOS

ESTRUCTURA DEL CAPÍTULO 1

IMPUESTOS DIRECTOS Y COTIZACIONES SOCIALES

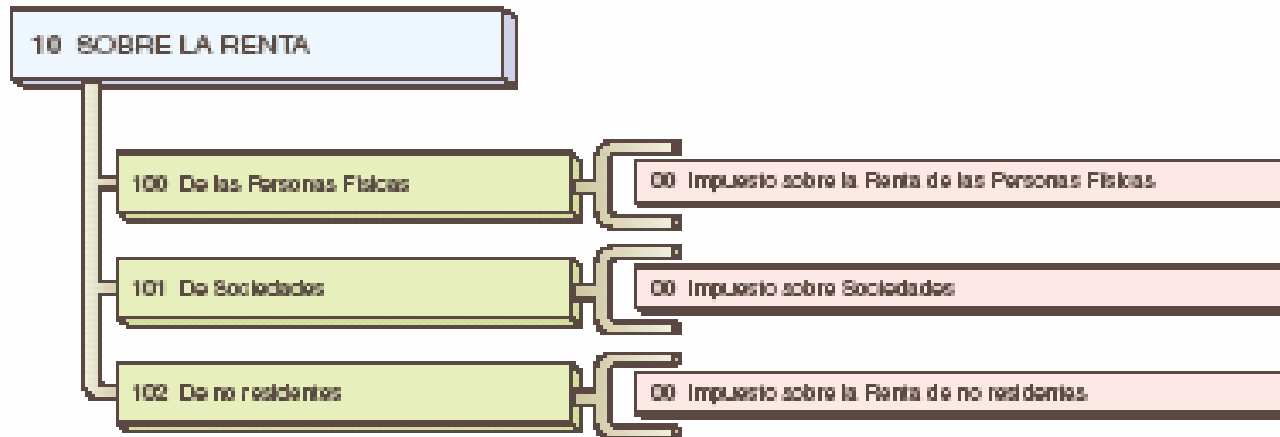
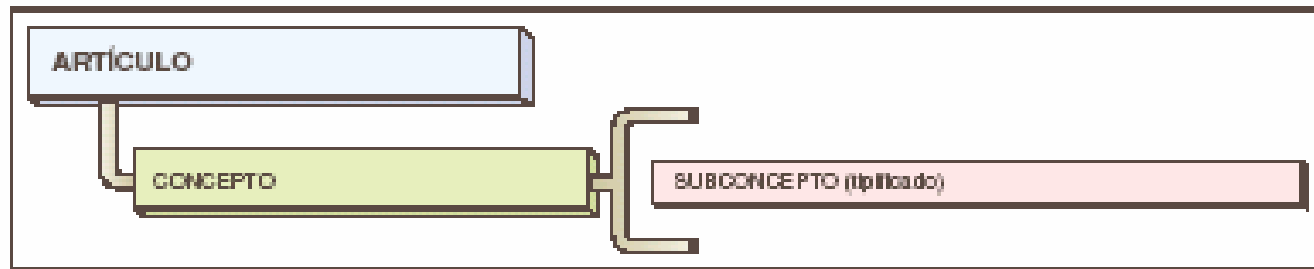

**PRESUPUESTO DE INGRESOS DEL ESTADO
DISTRIBUCIÓN POR CAPÍTULOS**

(En millones de euros)

CAPÍTULOS	Presupuesto 2009		Presupuesto 2010		% Δ 10/09	
	Presupuesto Inicial	Avance Liquidación	Importe	% s/total	s/Inicial	s/avance
I. Imp. directos y cotiz. sociales	77.041,05	57.979,00	66.393,48	53,4	-13,8	14,5
II. Impuestos indirectos	50.202,00	25.471,00	40.736,00	32,7	-18,9	59,9
III. Tasas, precios púb. y otros ingr.	3.731,79	8.003,00	3.147,45	2,5	-15,7	-60,7
IV. Transferencias corrientes	5.806,89	5.279,00	5.491,07	4,4	-5,4	4,0
V. Ingresos patrimoniales	3.180,58	2.826,00	3.445,07	2,8	8,3	21,9
Operaciones corrientes	139.962,31	99.558,00	119.213,07	95,8	-14,8	19,7
VI. Enajenación inversiones reales	119,50	93,00	106,95	0,1	-10,5	15,0
VII. Transferencias de capital	1.028,00	679,00	1.885,91	1,5	83,5	177,7
Operaciones de capital	1.147,50	772,00	1.992,86	1,6	73,7	158,1
Operaciones no financieras	141.109,81	100.330,00	121.205,93	97,4	-14,1	20,8
VIII. Activos financieros	2.340,16	3.541,60	3.191,92	2,6	36,4	-9,9
TOTAL CAP. I A VIII	143.449,97	103.871,60	124.397,85	100,0	-13,3	19,8

(3-2-2-2)

Fuente: [Informe Económico y Financiero 2010](#), p.419

PRESUPUESTO DE INGRESOS DEL ESTADO IMPUESTOS DIRECTOS Y COTIZACIONES SOCIALES

(En millones de euros)

CAPÍTULOS	Presupuesto 2009		Presupuesto 2010		% Δ 10'09	
	Presupuesto Inicial	Avance Liquidación	Importe	% s/total	s/Inicial	s/avance
Impuestos sobre la renta:	75.927,00	56.822,00	65.215,00	98,2	-14,1	14,8
- De las personas físicas	43.167,00	32.309,00	42.633,00	64,2	-1,2	32,0
- De las sociedades	30.085,00	22.300,00	20.184,00	30,4	-32,9	-9,5
- De los no residentes	2.675,00	2.213,00	2.398,00	3,6	-10,4	8,4
Otros impuestos	56,00	69,00	69,00	0,1	23,2	0,0
Cuotas derechos pasivos	1.058,05	1.088,00	1.109,48	1,7	4,9	2,0
TOTAL IMP. DIR.y COT. SOC	77.041,05	57.979,00	66.393,48	100,0	-13,8	14,5

(3-2-2-3)

Fuente: [Informe Económico y Financiero 2010](#), p.421

PRESUPUESTO DE INGRESOS DEL ESTADO IMPUESTOS INDIRECTOS

(En millones de euros)

CONCEPTOS	Presupuesto 2009		Presupuesto 2010		% Δ 10/09	
	Ppto. Inicial	Avance Liquidación	Importe	% s/ total	s/Inicial	s/ avance
Impuesto sobre el valor añadido	35.531,00	11.491,00	26.111,00	64,1	-26,5	127,2
Impuestos especiales	11.253,00	11.242,00	11.964,00	29,4	6,3	6,4
Impuestos sobre tráfico exterior	1.737,00	1.345,00	1.236,00	3,5	-28,8	-8,1
Impuesto sobre primas de seguro	1.662,00	1.374,00	1.376,00	3,4	-17,2	0,1
Otros impuestos indirectos	19,00	19,00	49,00	0,1	157,9	157,9
TOTAL IMPUESTOS INDIRECTOS	50.202,00	25.471,00	40.736,00	100,0	-18,9	59,9

(3-2-2-4)

Fuente: [Informe Económico y Financiero 2010](#), p.422

PRINCIPALES SALDOS PRESUPUESTARIOS

- Capítulo 1** Impuestos directos
Capítulo 2 Impuestos indirectos
Capítulo 3 Tasas y precios públicos
Capítulo 4 Transferencias corrientes
Capítulo 5 Ingresos patrimoniales

1) Ingresos corrientes

- Capítulo 1** Gastos de personal
Capítulo 2 Adq. Bienes y servicios
Capítulo 3 Gastos financieros
Capítulo 4 Transferencias corrientes

2) Total gastos corrientes

3) Ahorro bruto (1-2)

4) Capítulo 9 Amortización préstamos

5) Ahorro neto (3-4)

Capítulo 6 Enajenación de inversiones

Capítulo 7 Transferencias de capital

6) Ingresos de capital

7) Autofinanciación (5+6)

Capítulo 6 Inversiones reales

Capítulo 7 Transferencias de capital

8) Gastos de capital

9) Capacidad/necesidad de financiación, Superávit/déficit no financiero (3+6-8)

10) Variación de activos financieros (Cap 8 ing - cap. 8 gtos.)

11) Capacidad/necesidad de endeudamiento, Endeudamiento neto (9+10)

12) Variación de pasivos financieros (Cap 9 ing - cap.9 gtos.)

13) Saldo financiero / Saldo operaciones financieras (10+12)

14) Superávit/déficit de ejecución (9+13)

15) Endeudamiento bruto (11 + cap.9 gtos)

16) Superávit/déficit primario (9 - cap.3 de gastos)

SALDOS PRESUPUESTARIOS

Concepto	Definición	Qué indican
Ingresos corrientes	Suma ingresos corrientes (Caps. I, II, III, IV, V)	Ingresos derivados de la actuación ordinaria de la Administración Pública
Gastos corrientes	Suma gastos corrientes (Caps. I, II, III, IV, V)	Gastos necesarios para el funcionamiento ordinario de la administración
Ahorro Bruto	Ahorro Bruto = Ingresos Corrientes - Gastos Corrientes	Los ingresos del período que quedan a disposición de la entidad, una vez cubiertos los gastos corrientes.
Ahorro Bruto/Ing. Corrientes		Es el porcentaje de ingresos corrientes disponible para atender la devolución de la deuda y al gasto de capital
Ahorro neto	Ahorro Neto = Ahorro bruto - Gastos Pasivos financieros (Cap. IX)	Es la parte de recursos generados con el presupuesto corriente que realmente queda disponible para financiar los gastos de capital, una vez financiada la amortización anual de la deuda
Ahorro Neto/Ing. Corrientes		Es el porcentaje de ingresos corrientes disponible para financiar el gasto de capital
Autofinanciación	Autofinanciación = Ahorro neto + Ingresos de capital (cap. VI y cap. VII)	Total de recursos disponibles para financiar el gasto de capital
Autofinanciación/Gastos de capital		Es el porcentaje de gastos de capital que es financiado por ingresos corrientes y de capital.
Capacidad/necesidad de financiación (C/NF)	Ahorro bruto + Ingresos Capital (cap. VI, VII) - Gastos Capital (Caps. VI, VII)	Déficit o superávit no financiero, es decir, generado por los ingresos y gastos corrientes y de capital (los no financieros)
Variación activos financieros	Ingresos activos financieros (Cap. VIII) - Gastos activos financieros (Cap. VIII)	Saldo por la venta y compra de activos financieros
Capacidad/necesidad de endeudamiento (C/NE)	Capacidad/necesidad de financiación (C/NF) + Variación activos financieros	La necesidad o no de endeudamiento
Variación pasivos financieros	Ingresos pasivos financieros (Cap. IX) - Gastos pasivos financieros (Cap. IX)	Saldo generado por los ingresos y gastos de pasivos financieros
Saldo operaciones financieras, saldo financiero	Variación activos financieros + Variación pasivos financieros (ing financieros - gastos financieros)	Déficit o superávit financiero, es decir, generado por los activos y pasivos financieros
Superávit / déficit de ejecución	Capacidad/necesidad de financiación (C/NF) + Saldo operaciones financieras	Total de ingresos menos total de gastos

CUENTA FINANCIERA DEL ESTADO PARA 2010 OPERACIONES CORRIENTES

(millones de euros)

INGRESOS		119.213,07
<i>Impuestos directos</i>	68.393,48	
<i>Impuestos indirectos</i>	40.736,00	
<i>Otros ingresos corrientes</i>	12.083,60	
GASTOS		157.448,45
<i>Gastos de personal</i>	27.572,48	
<i>Bienes corrientes y servicios</i>	3.515,07	
<i>Gastos financieros</i>	23.224,13	
<i>Transferencias corrientes</i>	103.136,77	
AHORRO		-38.235,38

OPERACIONES DE CAPITAL

INGRESOS		1.992,86
<i>Enajenación de inversiones reales</i>	106,95	
<i>Transferencias de capital</i>	1.885,91	
GASTOS		23.842,34
<i>Inversiones reales</i>	9.389,92	
<i>Transferencias de capital</i>	14.452,42	
FORMACION DE CAPITAL		21.849,48
Fondo de contingencia y otros imprevistos		3.744,85
CAPACIDAD DE FINANCIACION		-63.829,70

(2-1-4-1)

 Fuente: [Informe Económico y Financiero 2010](#), p.151

**CUENTA FINANCIERA DEL ESTADO PARA 2010
OPERACIONES FINANCIERAS**

		(millones de euros)
ATENCIONES		51.406,97
a) Activos financieros		15.998,19
<i>Concesión de préstamos</i>	7.728,81	
<i>Constitución de depósitos y fianzas</i>	0,22	
<i>Adquisición de acciones</i>	2.876,25	
<i>Aportaciones patrimoniales</i>	5.392,91	
b) Pasivos financieros		35.408,78
<i>Amortización de Deuda Pública en moneda nacional</i>	33.844,45	
<i>Amortización de préstamos en moneda nacional</i>	660,39	
<i>Amortización de Deuda Pública en moneda extranjera</i>	663,51	
<i>Amortización de préstamos en moneda extranjera</i>	0,01	
<i>Devolución de depósitos y fianzas</i>	0,43	
RECURSOS		115.236,68
a) Activos financieros		3.191,92
<i>Reintegro de préstamos concedidos</i>	1.078,10	
<i>Enajenación de obligaciones y bonos</i>	2.113,82	
b) Endeudamiento bruto		112.044,76
Capacidad de financiación		-63.829,70

ENDEUDAMIENTO NETO DEL ESTADO

Endeudamiento bruto	112.044,76
Amortizaciones	-35.408,78
ENDEUDAMIENTO NETO	76.635,98

(2-1-4-2)

Fuente: [Informe Económico y Financiero 2010](#), p.152

SALDOS PRESUPUESTARIOS

SUPERAVIT/DÉFICIT

- Criterios: de caja / de devengo
- No financiero
- De ejecución
- Primario
- Estructural / cíclico o coyuntural

EL PRESUPUESTO DE GASTOS FISCALES

- DEFINICIÓN:

- Son subvenciones otorgadas a través del sistema impositivo con el fin de conseguir objetivos sociales y económicos

- CARACTERÍSTICAS:

- Son una reducción de ingresos
- Ventaja: Aseguran el cumplimiento fiscal
- Inconveniente: restan transparencia al presupuesto y dificultan el control
- Clasificados por impuestos y políticas de gasto
- Tienen vertiente presupuestaria y tributaria

Grupo de Innovación Docente en Economía de los Impuestos (GIDEI)
(2009-6/D-UB/06)

Mercè Costa

Josep Maria Durán

Marta Espasa

Alejandro Esteller

Jordi Jofre

Pilar Sorribas

Antoni Mora

Mercè Segura

Javier Vázquez