

La Universidad de Barcelona en cifras

Septiembre de 2021



UNIVERSITAT DE
BARCELONA



UNIVERSITAT DE BARCELONA

La Universidad de Barcelona, fundada en 1450, con su actividad académica e investigadora, constituye un referente educativo, científico y de pensamiento a escala nacional e internacional.

Su amplia oferta formativa atrae cada año a más de 60.000 estudiantes. Basada en la calidad y la innovación, la docencia de la UB abarca todos los ámbitos del conocimiento: las artes y las humanidades, las ciencias sociales, la educación, las ciencias de la salud, las ciencias experimentales y las ingenierías. Este curso, además, se ha abierto la preinscripción al nuevo máster de Retos Globales para la Sostenibilidad, en el marco de la alianza de universidades europeas CHARM-EU.

En el ámbito de la investigación, la Universidad de Barcelona ha continuado logrando resultados destacados tanto en la captación de fondos como en el número de publicaciones científicas, que este año han alcanzado la cifra récord de 7.112. La UB es la única universidad española miembro de la Liga de Universidades de Investigación Europeas y en 2020 se le han concedido 20 proyectos, por un valor de más de 14 millones de euros, en el marco del programa Horizonte 2020.

Numerosas instituciones internacionales externas reconocen el liderazgo de la UB y la sitúan en posiciones líderes en los rankings más prestigiosos: según el Academic Ranking of World Universities, el QS World University Rankings, el Times Higher Education World University Rankings y el Center for World University Rankings, la UB es una de las 200 mejores universidades del mundo.

Por otro lado, este curso ha seguido marcado por la pandemia de COVID-19, pero, una vez más, el esfuerzo y la adaptación de la comuni-

dad UB a este nuevo entorno han hecho posible que la actividad de la Universidad se haya continuado desarrollando con éxito.

A continuación se muestran las cifras más destacadas del curso 2020-2021 en los ámbitos académico, de investigación y transferencia y de internacionalización, así como los datos de estructura y de actividades y servicios.



Joan Guàrdia
Rector

Oferta académica

- 73 grados
- 15 itinerarios de estudios simultáneos
- 169 másteres universitarios
- 46 programas de doctorado
- 231 diplomas de especialización/posgrado
- 408 programas de máster
- 161 cursos de experto
 - 91 cursos superiores universitarios
- 85 programas de extensión universitaria
- 766 cursos de formación continua (IL3)
 - 1 título propio
- 12 grados y 14 másteres universitarios impartidos en **centros adscritos**
- 11 másteres universitarios **Erasmus Mundus**

Para el curso **2021-2022**, se ha aprobado una oferta de **72 grados**, **15 itinerarios de estudios simultáneos**, **170 másteres universitarios** y **46 programas de doctorado**.

Estudiantes

- 41.540 estudiantes de **grado**
- 4.776 estudiantes de **máster universitario**
- 4.816 **investigadores en formación**
- 21.029¹ estudiantes de **posgrado**²

¹ Datos provisionales.

² Incluye a 11.359 estudiantes del curso de extensión universitaria «Manejo del paciente de COVID-19 crítico».

10.556 titulados de grado y máster universitario y **630** tesis doctorales leídas en el curso 2019-2020.

Estudiantes de grado en el sistema universitario público y presencial de Cataluña

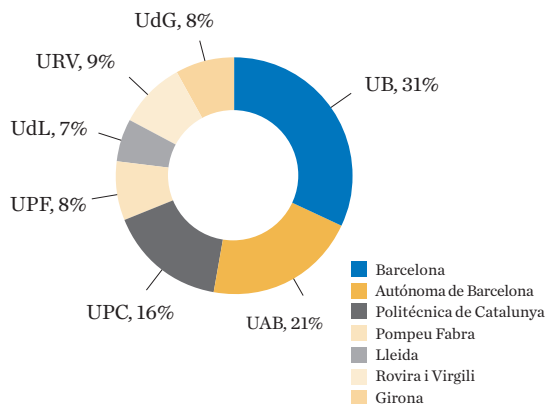

Para el curso **2021-2022**, 17.806 estudiantes han elegido la UB como **primera opción**, el 31,5 % del total de solicitudes en primera preferencia de las universidades públicas catalanas. Con una oferta de 10.808 plazas, la **tasa de demanda** de la UB se sitúa en el 1,6.

- 16 facultades
- 60 departamentos y 1 unidad de formación e investigación
- 677.787 m² de superficie construida
- 16 bibliotecas
- 10 centros adscritos
- 5.963 docentes e investigadores
- 2.387 miembros del personal de administración y servicios

Presupuesto 2021

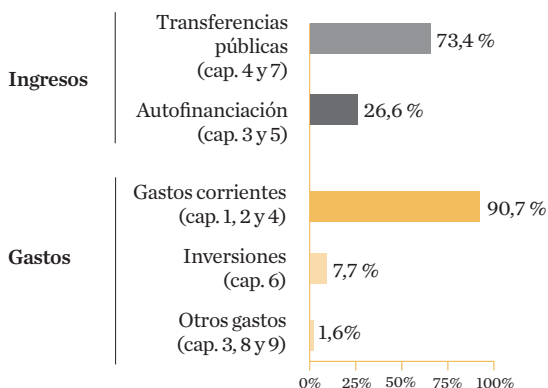

425.150.663 euros de presupuesto.

139.837.093 euros de fondos captados en investigación y transferencia de tecnología.

Datos del curso 2020-2021.

Algunos datos de este documento están sujetos a cierre definitivo.

El programa de ayudas **Conecta UB**, iniciado durante la pandemia, se ha consolidado y ha facilitado 200 ordenadores portátiles y 150 conexiones a internet al alumnado más vulnerable.

Un total de 559 estudiantes asignados a la UB en el curso 2020-2021 han tenido una **nota de admisión superior a 13**.

Estudiantes

	2018-2019	2019-2020	2020-2021	% de mujeres
Estudiantes nuevos de grado	10.319	10.255	10.052	65,4
Estudiantes de grado	42.165	41.750	41.540	63,9
Estudiantes equivalentes a tiempo completo de grado	36.634	36.330	36.141	64,9
Titulados de grado	7.210	7.504	nd	66,1
Estudiantes nuevos de máster universitario	3.864	3.583	2.957	61,4
Estudiantes de máster universitario	5.635	5.337	4.776	62,9
Estudiantes equivalentes a tiempo completo de máster universitario	4.058	3.966	3.408	62,1
Titulados de máster universitario	3.530	3.052	nd	62,0
Estudiantes a distancia de grado y máster universitario ¹	1.631	1.577	1.422	39,8
Estudiantes de centros adscritos (grados y másteres universitarios)	4.755	4.692	4.309	53,1
Estudiantes de másteres propios, cursos de especialización/ posgrado y cursos de experto	9.167	8.522	8.842 ²	72,2
Estudiantes de extensión universitaria	948	928	12.187 ²	79,8
Estudiantes de formación continua (IL3)	15.431	13.978	17.674	59,0
Estudiantes de prácticas no curriculares	4.293	3.011	nd	nd

¹ A través del centro adscrito UNIBA.

² Datos provisionales.

Formación complementaria	% de mujeres
Escuela de Idiomas Modernos	3.256 64,7
Estudios Hispánicos	418 63,1
Universidad de la Experiencia	1.110 59,8
Cursos de verano – Els Juliols ¹	183 62,5
Gaudir UB	2.032 62,0

¹ El número de asistentes a los cursos de Els Juliols se ha reducido a causa de la COVID-19.

Otros estudiantes	% de mujeres
Servicios Lingüísticos: cursos de catalán	657 64,0
Instituto de Desarrollo Profesional (IDP-ICE)	9.426 70,2
Aulas para Mayores	3.372 75,0

Mejora e innovación docentes

Innovación docente	
Grupos de innovación docente consolidados	79
Grupos de innovación docente no consolidados	29
Proyectos de innovación docente activos	100
% de PDI que se forma en el IDP-ICE	78,9
Cursos en línea abiertos y masivos (MOOC)	14

Movilidad en el marco de programas

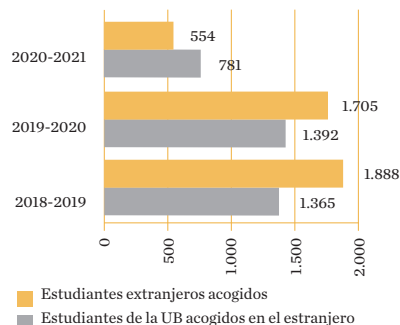

Internacionalización

Convenios con universidades y otras instituciones extranjeras	3.578
Proyectos Erasmus+ activos	77 ¹
Nacionalidades de los estudiantes	130 ¹
Estudiantes de nacionalidad extranjera	10.252 ¹
PDI de nacionalidad extranjera	332

¹ Datos provisionales.

La UB es una de las mejores universidades del mundo en 35 de las 54 áreas científicas que analiza el **ShanghaiRanking's Global Ranking of Academic Subjects 2021**. En 8 de las materias analizadas, la UB se sitúa entre las **100 mejores** del mundo y ocupa el puesto **45** a escala mundial en medicina clínica.

Facultades

Facultades	Grados					Másteres universitarios				PDI
	Oferta de enseñanzas ¹	Estudiantes nuevos	Total de estudiantes	Estudiantes equivalentes a tiempo completo	Titulados (2019-2020)	Oferta de estudios	Estudiantes nuevos	Total de estudiantes	Titulados (2019-2020)	Personal docente e investigador
Facultades	61	10.052	41.540	36.141	7.504	155	2.957	4.776	3.052	5.963
Bellas Artes	3	402	1.474	1.312	283	5	28	80	50	214
Biología	6	561	2.112	1.908	454	16	306	383	277	384
Ciencias de la Tierra	2	118	416	376	77	4	39	58	44	96
Derecho	6	1.269	5.240	4.441	851	12	236	533	267	421
Economía y Empresa	5	1.541	6.781	5.885	1.084	18	306	536	292	611
Educación	5	1.420	5.784	5.034	1.326	14	552	720	644	591
Farmacia y Ciencias de la Alimentación	3	544	2.534	2.364	470	7	155	165	153	360
Filología y Comunicación	11	806	2.809	2.498	518	9	112	239	134	323
Filosofía	1	200	712	552	59	6	58	118	88	67
Física	2	272	1.176	957	201	12	135	234	136	260
Geografía e Historia	5	715	2.734	2.171	424	12	290	568	252	282
Información y Medios Audiovisuales	2	176	599	474	89	5	57	88	45	77
Matemáticas e Informática	2	252	1.192	874	160	3	45	61	35	112
Medicina y Ciencias de la Salud	6	955	4.388	4.204	839	12	270	390	307	1.598
Psicología	1	485	2.067	1.802	399	9	215	400	186	315
Química	3	336	1.522	1.289	270	11	153	203	142	252
% de mujeres	—	65,4	63,9	64,9	66,1	—	61,4	62,9	62,0	47,7
Centros adscritos a la UB²	12	1.122	4.180	3.852	939	14	881	1.551	898	499

¹ Incluye la enseñanza propia de Investigación Privada, de la Facultad de Derecho, y el grado de Ciencias Biomédicas, de las facultades de Biología y de Medicina y Ciencias de la Salud.

² Incluye a los estudiantes del centro adscrito UNIBA.

Estudiantes de grado y máster universitario, por ámbito

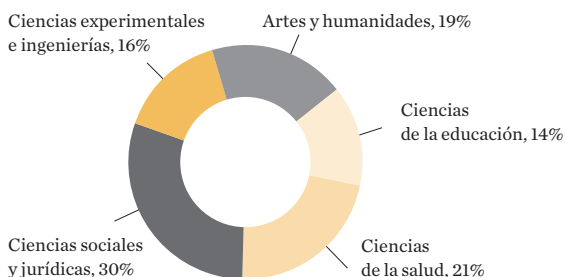

Los estudiantes de grado **valoran a su profesorado con un 7,50** y los de máster universitario, con un **8,03**.



Investigación y transferencia de tecnología

	2018	2019	2020
Fondos de investigación captados en convocatorias competitivas y no competitivas (miles de euros)	134.448	144.634	139.837
Proyectos de investigación	32.712	37.058	38.800
Acciones complementarias	85	146	126
Ayudas para recursos humanos	12.378	16.519	12.822
Otras ayudas	10.273	5.152	6.282
Infraestructuras	192	851	—
Convenios de investigación	759	1.056	772
Contratos de investigación de la Fundación Bosch i Gimpera (FBG) y otros	13.658	10.944	10.945
Servicios de los Centros Científicos y Tecnológicos a instituciones externas	3.445	2.921	2.626
Fondos captados por investigadores de la UB en otras instituciones participadas ¹	60.947	69.987	67.464

¹ Instituto de Investigaciones Biomédicas August Pi i Sunyer (IDIBAPS), Instituto de Investigación Biomédica de Bellvitge (IDIBELL), Instituto de Bioingeniería de Cataluña (IBEC), Instituto de Investigación en Energía de Cataluña (IREC), Instituto de Investigación Biomédica (IRB), Centro de Investigación Ecológica y Aplicaciones Forestales (CREAF), Instituto de Estudios Espaciales de Cataluña (IEEC), Instituto de Salud Global de Barcelona (ISGlobal), Instituto de Economía de Barcelona (IEB), Instituto de Investigación contra la Leucemia Josep Carreras (IJC) e Instituto de Investigación Sant Joan de Déu (IRSDJ).

Tesis doctorales leídas, por ámbito

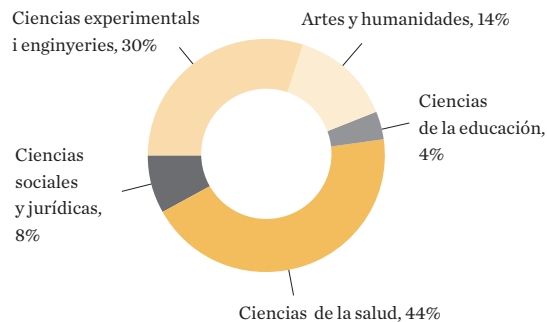

	2018	2019	2020
Investigadores en formación	4.690	4.708	4.816
% de mujeres investigadoras en formación	55,6	56,6	57,6
Proyectos en programas de doctorado industrial	18	13	14
Tesis doctorales leídas	599	630	637 ¹
Publicaciones científicas (WoS)	5.707	6.305	7.112

¹ Datos provisionales.

Estructuras de investigación

Institutos de investigación propios	16
Institutos universitarios de investigación propios	2
Centros de investigación	5
Institutos de investigación con participación UB	10
Institutos interuniversitarios	5
Observatorios propios	11
Observatorios con participación UB	2
Centros de documentación	3

Investigación

Proyectos de recerca actius	958
Proyectos del programa Horizonte 2020	64
Proyectos concedidos por el Consejo Europeo de Investigación	5
Grupos de investigación consolidados	250

Transferencia de tecnología y conocimiento

Contratos de la FBG	720
Contratos de licencia firmados	24
Empresas de base tecnológica de nueva creación	4
Patentes solicitadas	73
Comunicaciones de invenciones	56

Personal

	% de mujeres	
Ratio PDI integrado en investigación / PDI equivalente a jornada completa	75,9	
Profesorado integrado en investigación	2.287	44,4
Investigadores posdoctorales ¹	231	42,4
Investigadores predoctorales en formación	572	49,3
Técnicos y auxiliares de investigación	488	57,0
Investigadores de la FBG	515	43,3
Técnicos y auxiliares de la FBG	124	68,5

¹ Incluye CIBER, ICREA, Ramón y Cajal, Juan de la Cierva, Beatriu de Pinós, Beatriz Galindo, Marie Skłodowska-Curie y otros.

4 institutos con acreditación de excelencia **María de Maeztu**, otorgada por el Ministerio de Economía y Competitividad.
117 entidades instaladas en el Parque Científico de Barcelona.

Según el sexto estudio de inserción laboral de la AQU, la **tasa de empleo** de los graduados es del **88,8%**, del **88,7%** en el caso de los titulados de máster y del **93,3%** en el caso de los doctores.

Personal docente e investigador

	% de mujeres	
Total de PDI	5.963	47,1
Catedráticos de universidad	514	29,4
Catedráticos de escuela universitaria	12	66,7
Titulares de universidad	757	42,9
Titulares de escuela universitaria	85	50,6
Catedráticos laborales	76	32,9
Profesores agregados	618	51,6
Profesores lectores	266	48,9
Profesores colaboradores permanentes	62	64,5
Asociados	2.423	51,4
Asociados médicos	889	52,2
Investigadores	175	40,0
Investigadores	65	18,5
Otros ¹	21	57,1
PDI con vinculación permanente²	2.124	42,9
PDI equivalente a tiempo completo	3.948,8	47,4
PDI equivalente a jornada completa	3.077,2	46,01

¹ Incluye a profesores visitantes y profesores eméritos del Plan de jubilación anticipada.

² Incluye a PDI funcionario (catedráticos y titulares), PDI agregado, PDI colaborador permanente y PDI catedrático laboral.

PDI por ámbito

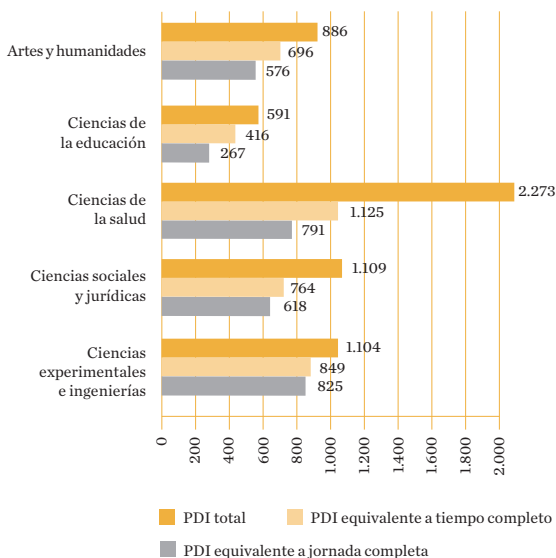

Personal de administración y servicios

	% de mujeres	
Total de PAS	2.387	63,5
PAS funcionario	1.057	78,3
PAS laboral	1.330	51,7
Ratio PAS/PDI	0,40	
Ratio PAS/PDI ETC	0,60	

Servicios

CRAI-Biblioteca	
Bibliotecas	16
Fondos de monografías y revistas en papel	1.804.108
Fondos audiovisuales y otro material digital	69.200
Préstamos	312.505
Puntos de lectura	6.624
Usuarios de Deportes UB	3.170
Becarios de colaboración en servicios y centros	695
Participantes en el Club de Empleo	689
Socios de Alumni UB	7.365
Beneficiarios directos de las acciones de la Fundación Solidaridad	7.334

Actividades culturales

Exposiciones en la Sala Josep Uclés	4
Conciertos programados en Els Vespres UB	6
Colecciones en el Museo Virtual	17

Presupuesto

Ingresos (miles de euros)	425.151
Cap. 3 Tasas y otros ingresos	94.825
Cap. 4 Transferencias corrientes	289.373
Cap. 5 Ingresos patrimoniales	18.189
Cap. 7 Transferencias de capital	22.764
Gastos (miles de euros)	425.151
Cap. 1 Gastos de personal	302.533
Cap. 2 Compra de bienes y servicios	75.445
Cap. 3 Gastos financieros	2.375
Cap. 4 Transferencias corrientes	7.481
Cap. 6 Inversiones reales	32.903
Cap. 9 Pasivos financieros	4.414

Campus de la UB

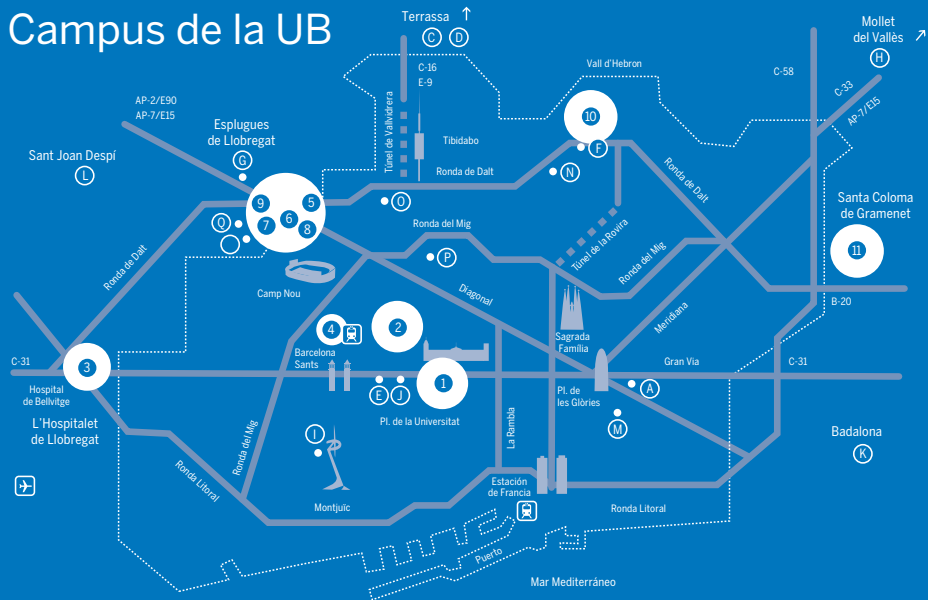

- 1** Campus de Humanidades
- Rectorado, Gerencia y servicios generales
 - Facultad de Filología y Comunicación
 - Facultad de Filosofía
 - Facultad de Geografía e Historia
 - Facultad de Matemáticas e Informática
 - Estudios Hispánicos

- 2** Campus de Medicina Clínico August Pi i Sunyer
- Facultad de Medicina y Ciencias de la Salud
 - Hospital Clínico de Barcelona
 - Colegio Mayor Ramon Llull

- 3** Campus de Ciencias de la Salud de Bellvitge
- Facultad de Medicina y Ciencias de la Salud
 - Hospital Universitario de Bellvitge

- 4** ■ Facultad de Información y Medios Audiovisuales

- 5** Campus de la Diagonal Portal del Conocimiento
- Facultad de Derecho
 - Facultad de Economía y Empresa

- 6** ■ Facultad de Bellas Artes
- Facultad de Biología
 - Facultad de Ciencias de la Tierra
 - Facultad de Farmacia
 - Ciencias de la Alimentación
 - Facultad de Física
 - Facultad de Química
 - Centros Científicos y Tecnológicos

- 7** ■ Parque Científico de Barcelona
- 8** ■ Colegio Mayor Penyafort-Montserrat
- 9** ■ Residencia Universitaria Aleu
- 9** ■ Deportes UB

- 10** Campus de Mundet
- Facultad de Educación
 - Facultad de Psicología
 - Instituto de Desarrollo Profesional (IDP-ICE)

- 11** Campus de la Alimentación de Torribera
- Facultad de Farmacia y Ciencias de la Alimentación

- A** ■ Parque de las Humanidades y las Ciencias Sociales
- B** ■ Escuela de Nuevas Tecnologías Interactivas (ENTI)
- C** ■ Escuela Superior de Cine y Audiovisuales de Cataluña (ESCA)
- D** ■ Escuela Superior de Comercio y Distribución (ESCODI)
- E** ■ Escuela Superior de Relaciones Públicas (ESRP)
- F** ■ Barcelona School of Tourism, Hospitality and Gastronomy (CETT-UB)
- G** ■ Escuela Universitaria de Enfermería Sant Joan de Déu
- H** ■ Instituto de Seguridad Pública de Cataluña (ISPC)
- I** ■ Instituto Nacional de Educación Física de Cataluña (INEFC)
- J** ■ Escuela de Idiomas Modernos (EIM)
- K** ■ Centro Cultural El Carne
- L** ■ Torre de la Creu
- M** ■ Instituto de Formación Continua (IL3-UB)
- N** ■ Centro de Estudios Históricos Internacionales (CEHI)
- O** ■ Finca Pedro Pons
- O** ■ Centro de Estudios Internacionales (CEI)
- Síndico de Agravios
 - Claustro de Doctores
- P** ■ Colegio Mayor Sant Jordi
- Q** ■ Servicio de Atención al Estudiante (SAE)

Gran Via de les Corts Catalanes, 585
08007 Barcelona
Tel.: 934 021 100
www.ub.edu



UNIVERSITAT DE
BARCELONA

Membre de la

LE
RU

Fundadora de la

CHARM-EU

Excel·lència
internacional

