

**CRAI**

Centre de Recursos per a  
l'Aprenentatge i la Investigació  
UNIVERSITAT DE BARCELONA

**CRAI BIBLIOTECA DE FARMACIA  
Y CIENCIAS DE LA  
ALIMENTACIÓN.  
CAMPUS TORRIBERA**

# ¿Dónde estamos?

## Edificio Verdaguer

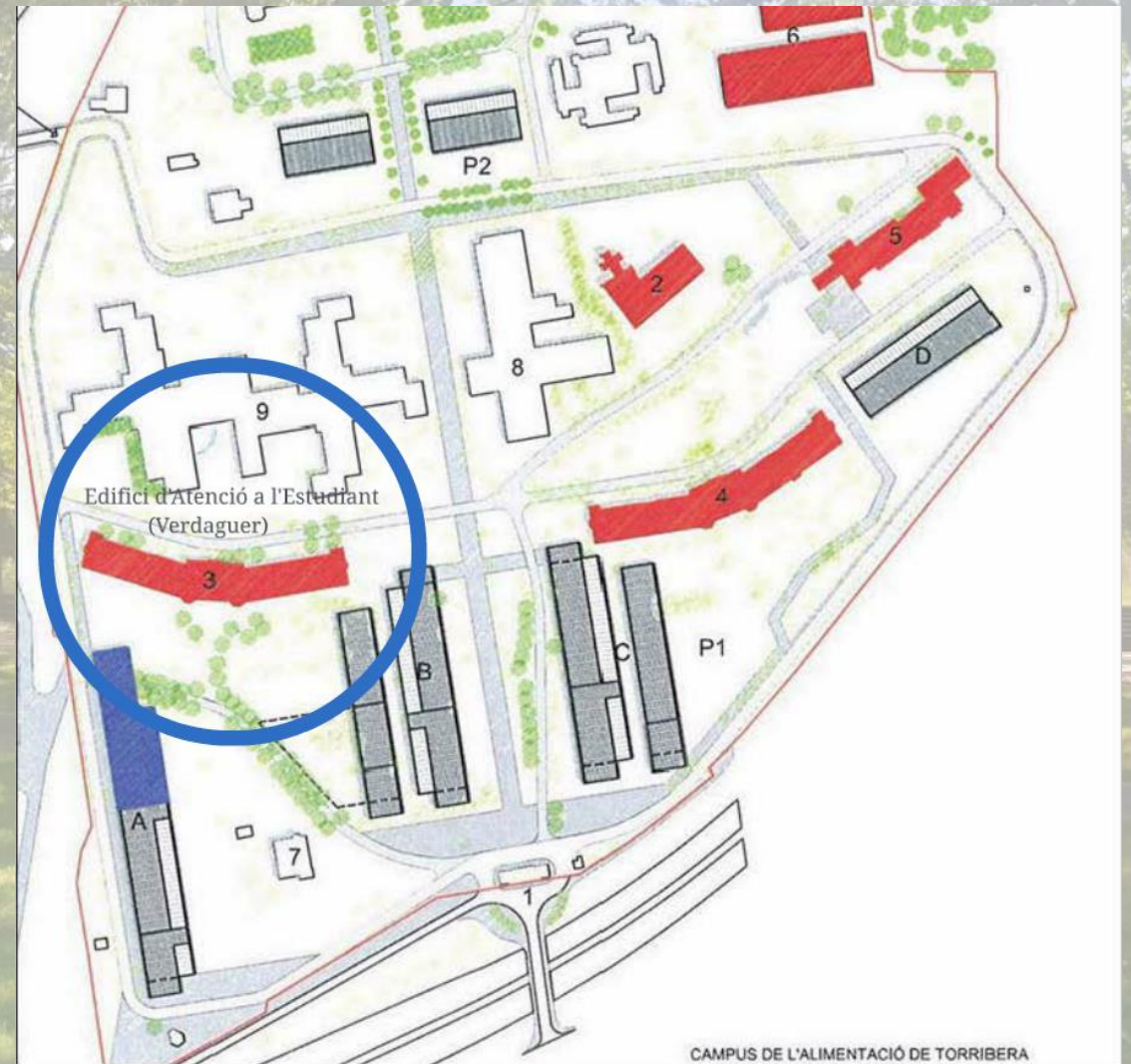

# ¿Cuándo puedo ir?

**De lunes a viernes  
de 8.30h a 20.00h**

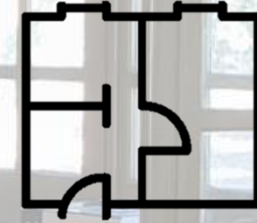

**Plano de la Biblioteca**

# Instalaciones y equipamientos



**44 puntos  
de lectura**



**37 ordenadores  
y 4 portátiles**



**1 sala de  
trabajo**



**1 CRAI OFF**



**Otros  
materiales**

# ¿Qué documentos puedo encontrar?

Revistas



Bases de datos



Libros



Bibliografía  
recomendada



Audiovisuales



Dipòsit Digital UB:  
TFG



# Nuestras colecciones especiales



Fondo Grewe de alimentación y gastronomía



Cartas y menús de restaurantes



Fondo del Primer y Segundo Congreso Catalán  
de Cocina



# ¿Cómo encontrar lo que buscamos?



## Cercabib

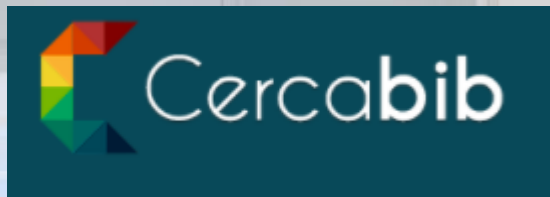

# Más servicios del CRAI

Serveis	Estudiants
Informació bibliogràfica	●
Servei d'Atenció als Usuaris (S@U)	●
Serveis per a persones amb necessitats específiques	●
Certificació digital	●
Accés als recursos electrònics de la UB	●
Accés al Wi-Fi de la UB	●
Accés a la xarxa Eduroam	●
Préstec de documents de la UB	●
Préstec interbibliotecari	●
PUC o préstec consorciat	●
Préstec de sales de treball, ordinadors portàtils i altres equipaments	●
Formació d'usuaris	●
Suport al Campus Virtual	●
Assessorament en eines TÀCTIC	●
Elaboració de materials docents	●
Impressió de materials de gran format	●
Reproducció de documents	●
Servei de còpies digitals	●
Assessorament sobre detecció de similituds de treballs acadèmics	●
Suport en les eines de la carpeta docent	●
Suport al gestor bibliogràfic Mendeley	●
Assessorament en l'elaboració de treballs acadèmics	●
Publicació als repositoris de la UB	●
Assessorament en drets d'autoria, propietat intel·lectual i accés obert	●
Assessorament en la publicació científica	●
Suport en la gestió i edició de revistes científiques	●
Informació sobre l'avaluació de la producció científica	●
Informació sobre els identificadors per a investigadors	● (3)
Suport i assessorament en la gestió de les dades de recerca	● (3)

(1) Socis d'Alumni UB autoritzats  
(2) Membres d'instituts de recerca de la UB i participats  
(3) Doctorands i alumnat de màster oficial



**Carta de  
servicios  
CRAI UB**



# Coger documentos en préstamo

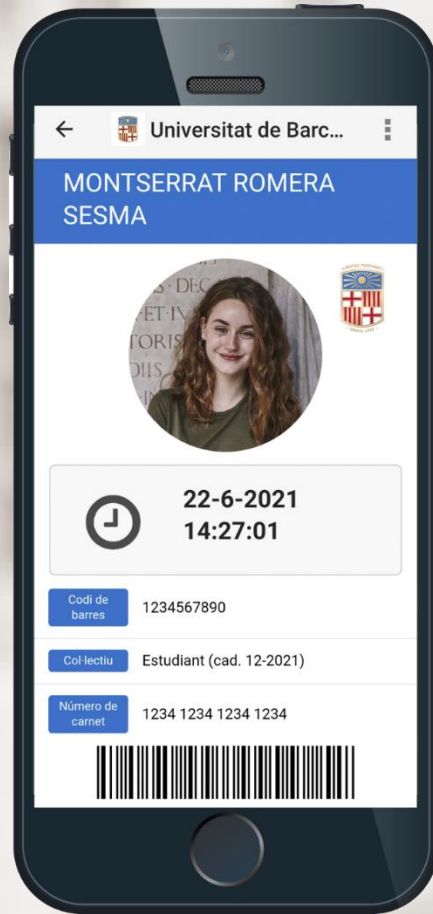

**Carnet digital**



**Targeta universitaria**

## Mi cuenta

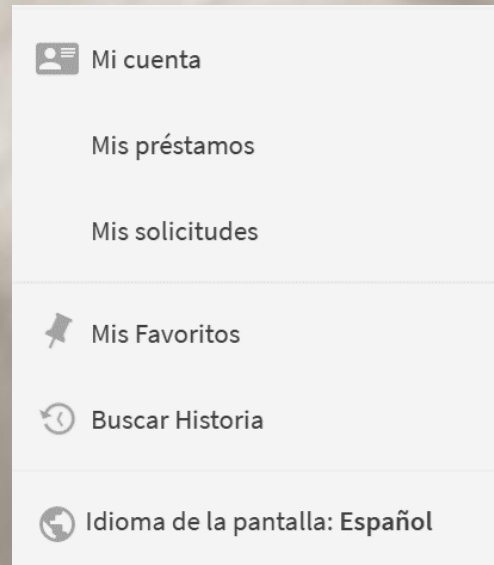

**Condiciones y duración del préstamo**



# Redes wifi en la UB



**Eduroam (Recomendada)**

**Wifi UB**



¿Cómo configurarlas?

# Autenticarse en la UB: identificador local

Parte izquierda del **CorreoUB.alumnos**

Correo: [jarc7@alumnos.ub.edu](mailto:jarc7@alumnos.ub.edu)

Identificador local: [jarc7.alumnos](#)

+

**Contraseña de la intranet UB**

Para configurar la contraseña o recuperar vuestro identificador: **Ayuda**



# Contactad con nosotros



934031950



Servei d'Atenció als Usuaris  
CRAI UB



[bibnhid@ub.edu](mailto:bibnhid@ub.edu)

## Seguidnos en las redes!





**Muchas gracias y os damos la  
bienvenida !**