SÍNTESIS CARTOGRÁFICA DE LA GEOLOGÍA DE LA CIUDAD DE BARCELONA

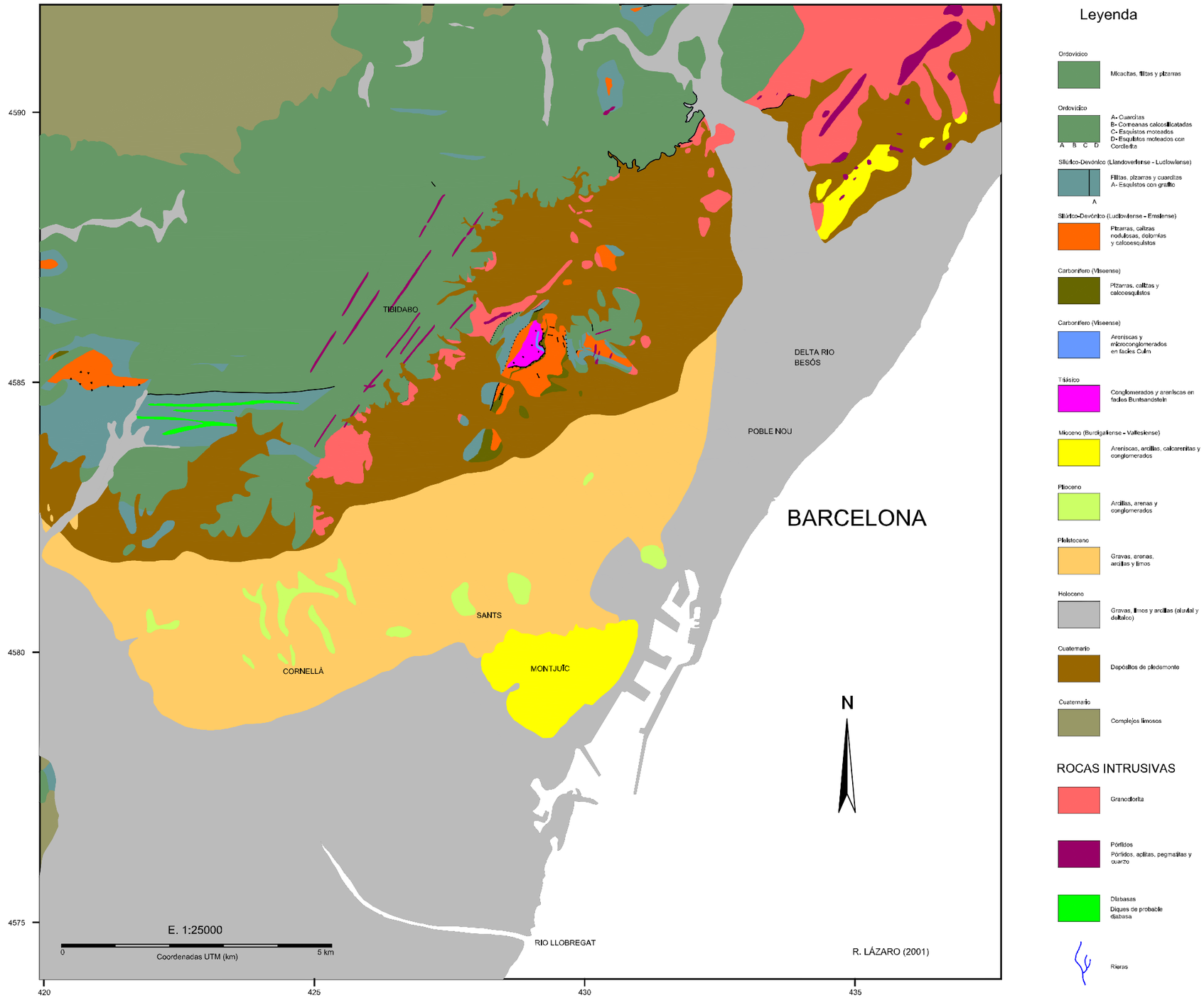

Basada en Vaquer, 1972; IGME. 1975a, b, c; Ventayol et al., 1978; Cabrera y Santapach, 1979; Valenciano y Sanz, 1981; Sanz, 1988 y Ventayol, 2001