

Figura 6. 4. Análisis de la mortalidad global, recidiva y mortalidad por cáncer oral entre los diferentes grupos de ingesta de vegetales antes del diagnóstico (S.A. supervivencia acumulada).

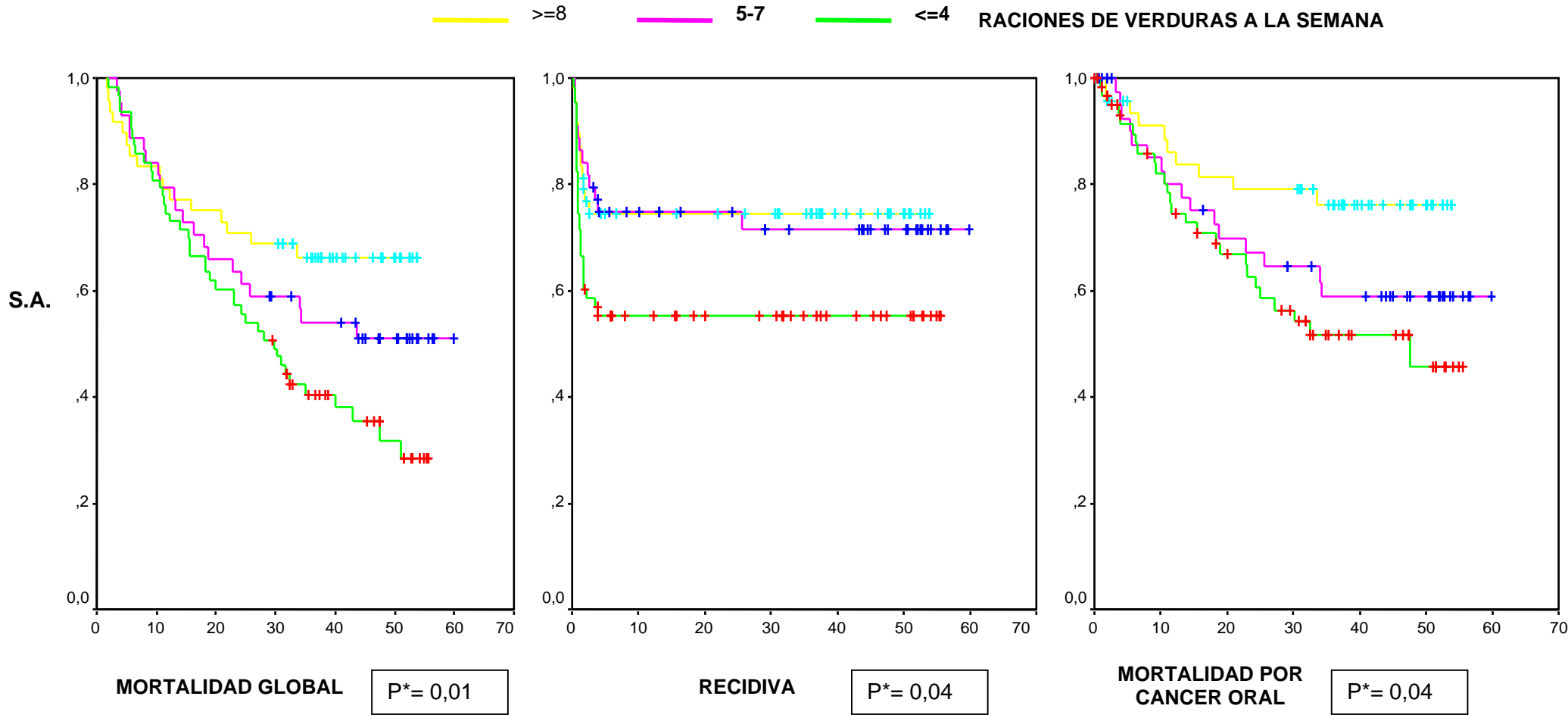

* P: Valor de la P del Log Rank Test

Figura 6. 5. Análisis de la mortalidad global, recidiva y mortalidad por cáncer oral entre los diferentes grupos de ingesta de vegetales tras un año del diagnóstico (S.A. supervivencia acumulada).

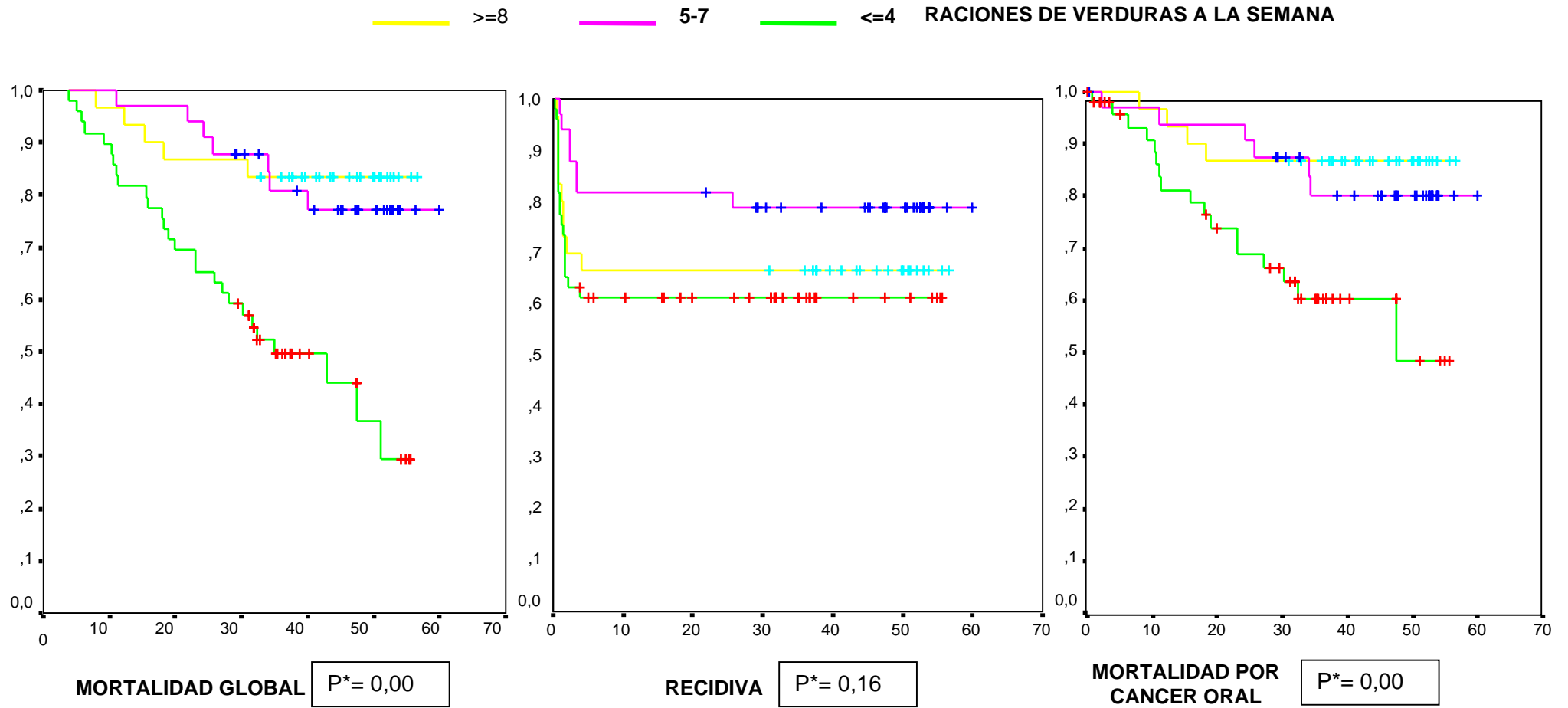

* P: Valor de la P del Log Rank Test