

MEMÒRIA ACADÈMICA I INDICADORS DE QUALITAT

CURS 2011-2012

Facultat de Dret
Universitat
de Barcelona



MEMÒRIA ACADÈMICA I INDICADORS DE QUALITAT

CURS 2011-2012

Facultat de Dret
Universitat
de Barcelona

Facultat de Dret. Universitat de Barcelona
Publicacions i Edicions de la Universitat de Barcelona

Memòria elaborada per Berta Roca (Unitat SAIQU-Dret)
sota la direcció de Max Turull Rubinat, vicedegà
d'Ordenació Acadèmica de la Facultat de Dret
de la Universitat de Barcelona.

Dipòsit digital: <http://hdl.handle.net/2445/48049>

Sumari

Presentació	7
Glossari de termes	9
Procedència de les dades	10
Abreviatures	10
Capítol 1. La Facultat de Dret dins de la Universitat de Barcelona	11
Capítol 2. Ensenyaments de grau	15
1. Grau de Dret	16
1.1. Dades sobre l'accés i la matrícula	16
1.2. Perfil dels estudiants de nou accés	18
1.3. Indicadors de rendiment	20
2. Grau de Relacions Laborals	26
2.1. Dades sobre l'accés i la matrícula	26
2.2. Perfil dels estudiants de nou accés	28
2.3. Indicadors de rendiment	30
3. Grau de Criminologia	35
3.1. Dades sobre l'accés i la matrícula	35
3.2. Perfil dels estudiants de nou accés	37
3.3. Indicadors de rendiment	39
4. Grau de Gestió i Administració Pública	44
4.1. Dades sobre l'accés i la matrícula	44
4.2. Perfil dels estudiants de nou accés	46
4.3. Indicadors de rendiment	48
5. Grau de Ciències Polítiques i de l'Administració	53
5.1. Dades sobre l'accés i la matrícula	53
5.2. Perfil dels estudiants de nou accés	55
5.3. Indicadors de rendiment	57
Capítol 3. Màsters universitaris	63
1. Màster universitari en Gestió Pública Avançada	64
1.1. Dades sobre l'accés i la matrícula	64
1.2. Perfil dels estudiants de nou accés	65
1.3. Indicadors de rendiment	65
2. Màster universitari en Dret de l'Empresa i dels Negocis	67
2.1. Dades sobre l'accés i la matrícula	67
2.2. Perfil dels estudiants de nou accés	67
2.3. Indicadors de rendiment	68

3. Màster universitari en Criminologia i Sociologia Juridicopenal	70
3.1. Dades sobre l'accés i la matrícula	70
3.2. Perfil dels estudiants de nou accés	70
3.3. Indicadors de rendiment	71
4. Màster universitari de l'Aigua	73
4.1. Dades sobre l'accés i la matrícula	73
4.2. Perfil dels estudiants de nou accés	74
4.3. Indicadors de rendiment	74
5. Màster universitari en Criminologia, Política Criminal i Seguretat	76
5.1. Dades sobre l'accés i la matrícula	76
5.2. Perfil dels estudiants de nou accés	76
5.3. Indicadors de rendiment	77
6. Màster universitari en Anàlisi Política i Assessoria Institucional	79
6.1. Dades sobre l'accés i la matrícula	79
6.2. Perfil dels estudiants de nou accés	79
6.3. Indicadors de rendiment	80
7. Màster universitari en Dret	82
7.1. Dades sobre l'accés i la matrícula	82
7.2. Perfil dels estudiants de nou accés	82
7.3. Indicadors de rendiment	83

Presentació

El desembre del 2011, la Facultat de Dret publicava la memòria acadèmica 2009-2010, que era el curs en què s'implantaven els nous graus. L'any següent vam publicar la memòria del curs 2010-2011 i ara ens plau presentar-vos la *Memòria acadèmica i indicadors de qualitat. Curs 2011-2012*, la tercera de la sèrie encetada amb el curs 2009. Totes aquestes memòries han estat publicades i difoses en paper i es troben igualment disponibles al web de la [Facultat de Dret](#) i al repositori digital de la Universitat de Barcelona. La memòria acadèmica conviu i es complementa amb la [Memòria general](#) que publica la Facultat per a cada curs acadèmic des del 2007, i en l'esfera de les dades i els indicadors acadèmics i de qualitat, conviu amb els que la Facultat [ha publicat](#) des del curs 2010 dins el marc del procés de seguiment i verificació dels títols. D'altra banda, es poden consultar més sèries de dades a <http://winddat.aqu.cat> (una síntesi de la macrobase de dades UNEIX, de la Generalitat de Catalunya); a l'[Agència de Qualitat de la UB](#), i a www.ub.edu/dades_academiques, també de la UB.

Així, d'uns anys ençà, la disponibilitat de dades acadèmiques, moltes de les quals són també indicadors de qualitat, ha crescut d'una manera important. I això no obstant, creiem que continua tenint ple sentit la publicació de la memòria: perquè beu d'aquestes dades i en presenta, de manera senzilla i sistematitzada, les que hem considerat més adients per als nostres propòsits.

És cert, d'altra banda, que totes aquestes sèries són publicades relativament «tard»: tots els òrgans de govern i de gestió de la Facultat i de la Universitat desitjaríem disposar de dades més recents i més actuals per fer uns diagnòstics més detallats, però la depuració d'una informació tan complexa com aquesta no és fàcil. I és que la multitud de dades de

què avui disposem exigeix, encara més, fer-ne una acurada selecció, que ha d'estar degudament contrastada.

Des del Deganat creiem que instruments com els que representa aquesta memòria són molt útils per analitzar amb objectivitat com és i com es comporta una part important de la nostra institució. Aquest és el pas previ i imprescindible per orientar qualsevol política acadèmica rigorosa i eficaç. Com dèiem en altres ocasions, necessitem conèixer quants estudiants accedeixen als nostres estudis i per quines vies ho fan, quin és el seu perfil (socioeconòmic, cultural, acadèmic, territorial), quants treballen i quantes hores, quina és i com evoluciona la nota de tall, quants sol·liciten els nostres graus en primera opció, quin és l'abast de l'abandonament, quina transcendència té la normativa de permanència, quin és el rendiment acadèmic dels estudiants, com es comporten amb les diferents assignatures, etcètera.

Per acabar, volem assenyalar dos aspectes més. Aquesta memòria conté, quan ha estat possible, sèries històriques que permeten analitzar l'evolució d'algunes variables: és significatiu conèixer com han evolucionat algunes d'aquestes variables d'ençà que es van implantar els graus l'any 2009, però no és menys interessant comparar algunes dades dels graus amb les de les llicenciatures o diplomatures corresponents. I en el procés d'intentar presentar la informació de la manera més clara i entenedora possible, hem optat per mostrar-la classificada pels ensenyaments en comptes de fer-ho per matèries, com s'havia fet fins ara. Creiem que el resultat és positiu i que facilita la lectura de les dades presentades.

Finalment, voldria expressar el meu agraïment a totes les persones que han participat en l'ela-

boració d'aquesta memòria, en especial al Dr. Max Turull, vicedegà d'Ordenació Acadèmica; a la Sra. Berta Roca, tècnica responsable del SAIQU-Dret; al personal de la Secretaria d'Estudiants i Docència de la Facultat, representat per la seva cap, la Sra. Carmen Oliva, i al de l'Escola

de Postgrau, per la seva dedicació i el seu esforç, sense els quals aquesta publicació no hauria estat possible.

ENOCH ALBERTÍ
Degà de la Facultat de Dret

Glossari de termes

- **Abandó anual:** quan l'abandó es produeix en aquell curs i l'estudiant s'havia matriculat en el curs anterior, independentment de si es torna a matricular en cursos posteriors.
- **Abandó definitiu:** alumnes que fa almenys dos anys que no es matriculen i que no han finalitzat els estudis.
- **Alumnes de nou accés:** alumnes que es matriculen per primera vegada al grau.
- **Alumnes adaptats:** alumnes del pla d'estudis anterior (llicenciatura o diplomatura) que decideixen adaptar-se al nou pla d'estudis del grau.
- **Alumnes retitulats:** alumnes amb una titulació de diplomatura (o similar) acabada que es matriculen al grau de la mateixa titulació.
- **Taxa de rendiment d'un ensenyament:** resultat de dividir el nombre total de crèdits superats respecte al total de crèdits matriculats de tots els alumnes de nou accés matriculats als graus de la Facultat.
- **Taxa de graduació:** percentatge d'alumnes que han completat el 100% dels crèdits necessaris per finalitzar els estudis, com a màxim un any més tard del temps establert en el pla d'estudis d'origen ($t + 1$, en què t és el temps establert).
- **Taxa de rendiment en una assignatura:** percentatge d'alumnes aprovats respecte als matriculats.
- **Taxa d'èxit en una assignatura:** percentatge d'alumnes aprovats respecte als alumnes matriculats, menys els que no s'han presentat a cap de les dues convocatòries.
- **Taxa de no presentats en una assignatura:** percentatge d'alumnes no presentats en cap de les dues convocatòries respecte als matriculats.

Procedència de les dades

- Àrea de Planificació Academicodocent de la Universitat de Barcelona
- Agència de Polítiques i Qualitat de la Universitat de Barcelona
- Secretaria d'Estudiants i Docència de la Facultat de Dret
- Servei de Planificació i Anàlisi de la Universitat de Barcelona
- Base de dades uneix. Sistema d'informació d'Universitats i Recerca de Catalunya. uneix.gencat.cat.

Abreviatures

CPA Ciències Polítiques i de l'Administració

GAP Gestió i Administració Pública

RRLL Relacions Laborals

1

La Facultat de Dret
dins de la Universitat
de Barcelona

CAPÍTOL 1. LA FACULTAT DE DRET DINS DE LA UNIVERSITAT DE BARCELONA

La Universitat de Barcelona i la Facultat de Dret en xifres

	UB	Facultat de Dret
Estudiants de grau	31.513	4.090
Estudiants de llicenciatures i diplomatures	11.014	2.702
Estudiants de màsters universitaris	5.484	294
Estudiants de doctorat	4.681	96
Estudiants de postgrau	8.577	751
Estudiants d'extensió universitària	925	152
	62.194	8.085

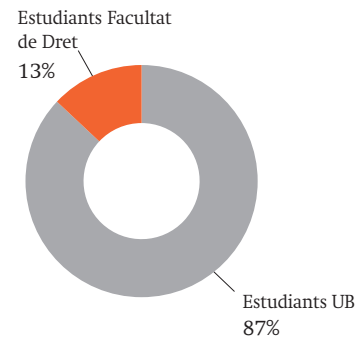

Ensenyaments de la Facultat de Dret

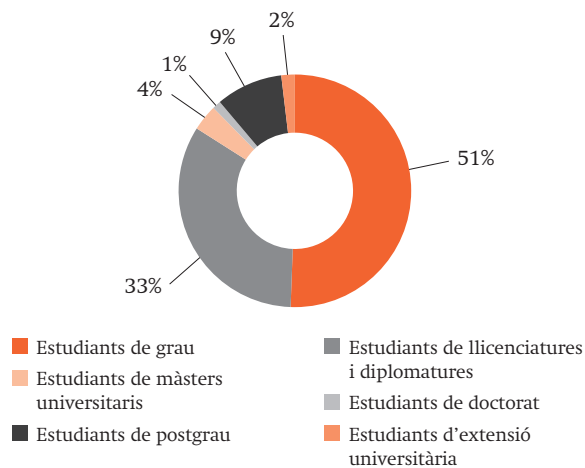

Ensenyaments de grau de la Facultat de Dret

	Nombre
Grau de Dret	2.098
Grau de Relacions Laborals	932
Grau de Criminologia	375
Grau de Gestió i Administració Pública	355
Grau de Ciències Polítiques i de l'Administració	337
Total	4.097

Ensenyaments de màster de la Facultat de Dret

	Nombre
Màster Universitari en Gestió Pública Avançada	65
Màster Universitari en Dret de l'Empresa i els Negocis	53
Màster Universitari en Criminologia i Sociologia Juridicopenal	51
Màster Universitari de l'Aigua	45
Màster Universitari en Criminologia, Política Criminal i de Seguretat	36
Màster Universitari en Anàlisi Política i Assessoria Institucional	23
Màster Universitari en Dret	20
Total	293

Ensenyaments de màsters propis

	Nombre
Relacions Econòmiques Internacionals	73
Dret de Família i Infància	67
Estudis Internacionals, Organitzacions i Cooperació Internacionals	53
Direcció de Seguretat Privada	46
Bioètica i Dret: Problemes de Salut i Biotecnologia	43
Criminologia i Sociologia Juridicopenal	36
Documentoscòpia i Grafologia	36
Dret Econòmic Internacional - Master of Laws in International Economic Law and Policy	32
Globalització, Comerç Internacional i Mercats Emergents	32
Dret Penal i Ciències Penals. Edició Anual	24
Sociologia Juridicopenal	22
Diplomàcia i Funció Pública Internacional	19
Dret Penal i Ciències Penals. Edició Biennal	17
Dret Tributari	12
Total alumnes	512

Ensenyaments de postgraus propis

	Nombre
Dret Civil Català	51
La Gestió de la Negociació Col·lectiva en l'Àmbit de les Relacions Laborals	51
Introducció a la Perfilació Criminal i la Psicologia d'Investigació	41
Nul·litat, Separació i Divorci	19
Perícia Cal·ligràfica i Grafològica	13
Infància, Protecció de la Persona i Adopció	12
Especialització en Dret Comptable, Fiscal i Mercantil	9
Dret Tributari Internacional	9
Logística, Comerç Internacional i Mercats Emergents	8
Tècniques Fiscals i Financeres d'Investigació Avançada (Forensic Accountability) i d'Economia Global	8
Diplomàcia i Funció Pública Internacional	7
Perícia Documental i Tecnològica	5
Direcció i Gestió Ambiental. Aspectes Jurídics i Empresarials	2
Empresa Internacional i Mercats Emergents	2
Estudis Internacionals	2
Total d'alumnes	239

CAPÍTOL 1. LA FACULTAT DE DRET DINS DE LA UNIVERSITAT DE BARCELONA

Cursos d'extensió universitària

	Nombre
Capacitació en la Prevenció i Denúncia de la Tortura i Altres Tractes o Penes Cruels, Inhumans o Degradants	46
Gestió dels Conflictes en l'Habitatge: Mediació Residencial	35
Polícia i Sistema Penal	34
Gestió de Riscos: Seguretat del Patrimoni Històric i Artístics	16
Gestió de Riscos Catastròfics i Actuació Davant Amenaces d'Artefactes Explosius	11
Gestió de Riscos: Detecció de Perfils de Risc	10
Total alumnes	152

Ensenyaments de doctorat

	Nombre
Ciència Política	11
Criminologia i Sociologia Juridicopenal	11
Dret Internacional Públic i Relacions Internacionals	11
Dret Financer Tributari	10
Dret del Treball i la Seguretat Social	9
Dret Civil	8
Dret Penal i Ciències Penals	8
Dret Administratiu	7
Dret Mercantil	5
Dret Processal	5
Dret Constitucional	3
Dret Internacional Privat	3
Dret Canònic i Dret Eclesiàstic	2
Bioètica i Dret	1
Dinàmiques Culturals i Models d'Intervenció Social i Governamental	1
Història del Dret	1
Total	96

2

Ensenyaments de grau

CAPÍTOL 2. ENSENYAMENTS: GRAU DE DRET

1. Grau de Dret

1.1. Dades sobre l'accés i la matrícula

Demanda del grau de Dret

	Curs 2011/12	Curs 2010/11	Curs 2009/10
Demanda en primera opció	1,72	1,47	1,45
Nombre total de sol·licituds en primera preferència respecte al nombre de places			
Demanda total	6,16	5,09	4,67
Nombre total de sol·licituds respecte a les places ofertes			

Evolució de la matrícula en l'ensenyament de Dret

	Curs 2011/12	Curs 2010/11	Curs 2009/10	Curs 2008/09	Curs 2007/08	Curs 2006/07	Curs 2005/06
Estudiants de nou accés	595	654	555	759	673	702	735
Estudiants de no nou accés	1.503	844	343	2.992	3.182	3.351	3.444
Total d'alumnes	2.098	1.498	898	3.751	3.855	4.053	4.179

■ Pla d'estudis corresponent a la llicenciatura en Dret.

Matrícula a temps parcial o temps complet

	Curs 2011/12		Curs 2010/11		Curs 2009/10	
	Nombre	%	Nombre	%	Nombre	%
Temps complet	1.993	95,00	1.419	94,70	813	90,50
Temps parcial	105	5,00	79	5,30	85	9,50
Total	2.098	100,00	1.498	100,00	898	100,00

MEMÒRIA ACADÈMICA 2011-2012. FACULTAT DE DRET

Vies d'accés dels estudiants de nou accés

	Curs 2011/12		Curs 2010/11		Curs 2009/10	
	Nombre	%	Nombre	%	Nombre	%
PAU	462	77,65	443	67,74	379	68,29
Llicenciats, diplomats o assimilats	21	3,53	15	2,29	10	1,80
CFGS amb estudis iniciats	6	1,01	56	8,56	39	7,03
CFGS o assimilats	22	3,70				
Via +25	13	2,18	17	2,60	14	2,52
Via +40	5	0,84	0	0,00	0	0,00
Via +45	1	0,17	4	0,61	0	0,00
Via PAU amb estudis	48	8,07	105	16,06	108	19,46
Trasllat	17	2,86	12	1,83	1	0,18
Estudis estrangers	0	0,00	2	0,31	4	0,72
Total	595	100,00	654	100,00	555	100,00

Evolució de la nota de tall

	Curs 2011/12	Curs 2010/11	Curs 2009/10	Curs 2008/09	Curs 2007/08	Curs 2006/07	Curs 2005/06
Evolució de la nota d'accés	8,2	7,91	6,11	5,44	5	5	5

□ Nota de tall sobre 14.

■ Nota de tall sobre 10.

Notes d'admissió

	Curs 2011/12		Curs 2010/11		Curs 2009/10	
	Nombre	%	Nombre	%	Nombre	%
5 a 6	1	0,17	5	0,90	33	5,98
6 a 7	10	1,75	11	1,98	384	69,57
7 a 8	38	6,63	127	22,88	95	17,21
8 a 9	183	31,94	231	41,62	37	6,70
9 a 10	209	36,47	107	19,28	3	0,54
10 a 11	88	15,36	51	9,19		
11 a 12	34	5,93	16	2,88		
12 a 13	10	1,75	7	1,26		
13 a 14	0	0,00	0	0,00		
Total	573	100,00	555	100,00	552	100,00

(*) En els cursos 2011/12 i 2010/11 la nota d'admissió es calculava sobre 14, i en el curs 2009/10 es calculava sobre 10.

(**) Algunes vies d'accés no presenten notes d'admissió, per aquesta raó el nombre total d'estudiants no coincideix amb el nombre total d'estudiants de nou accés.

CAPÍTOL 2. ENSENYAMENTS: GRAU DE DRET

1.2. Perfil dels estudiants de nou accés

Sexe dels estudiants de nou accés

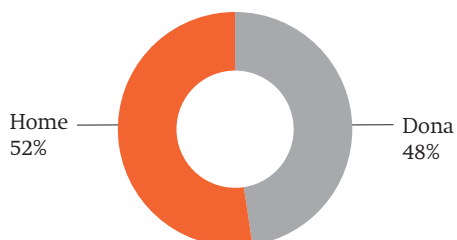

Nacionalitat dels estudiants de nou accés

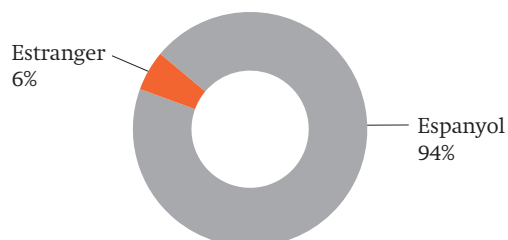

Edat dels estudiants de nou accés

Edat	Nombre	%
17 anys	2	0,34
18 anys	393	66,05
19 anys	83	13,95
20 anys	28	4,71
21 anys	13	2,18
22 anys	5	0,84
23-25 anys	22	3,70
26-30 anys	20	3,36
31-35 anys	11	1,85
Més de 35 anys	18	3,03
Total	595	100,00

Àmbit territorial dels estudiants de nou accés

Àmbit territorial dels alumnes amb residència a Catalunya	%
Àmbit Metropolità	82,18%
Àmbit de Ponent	1,56%
Comarques Centrals	7,13%
Comarques Gironines	4,45%
Terres de l'Ebre	2,23%
Camp de Tarragona	2,45%

Dades socioeconòmiques: formació i ocupació dels pares

	Estudis acabats del pare		Estudis acabats de la mare	
	Nombre	%	Nombre	%
Sense estudis	11	1,85	9	1,51
Estudis primaris	63	10,59	64	10,76
EGB o FP 1r grau	78	13,11	110	18,49
Batxillerat o FP 2n grau	125	21,01	128	21,51
Diplomat o Enginyer Tèc.	64	10,76	52	8,74
Dr., llicenciat, enginyer o arquitecte	162	27,23	142	23,87
Altres/NS/NC	45	7,56	43	7,23
En blanc	47	7,90	47	7,90
Total	595	100,00	595	100,00

	Ocupació del pare	Ocupació de la mare
	%	%
Direc. o gerent d'empr. o inst. públiques	17,78%	10,04%
Tècnic o professió associada a tit. univ.	12,13%	12,76%
Treb. qualificat sect. agr. ram. o pesca	1,67%	0%
Treb. qualificat sect. industrial	9,00%	1,67%
Treb. qualificat sect. constr. i mineria	3,56%	0%
Treb. qualificat sect. serveis	24,06%	32,85%
Treb. no qualificat	3,35%	6,49%
Forces Armades	1,26%	0,21%
No ha tingut un treball remunerat	0,21%	2,51%
Atres/NS/NC	26,99%	33,47%

CAPÍTOL 2. ENSENYAMENTS: GRAU DE DRET

1.3. Indicadors de rendiment

Evolució de la taxa de rendiment: percentatge de crèdits superats respecte als crèdits matriculats

	Curs 2011/12	Curs 2010/11	Curs 2009/10	Curs 2008/09	Curs 2007/08	Curs 2006/07	Curs 2005/06
Estudiants de nou accés	70,3	74,17	68,18	48,17	43,97	39,3	39,61
Estudiants de grau	73,96	69,18	64,4	55,37	52,08	49,37	48,74

■ Taxa de rendiment corresponent a la llicenciatura.

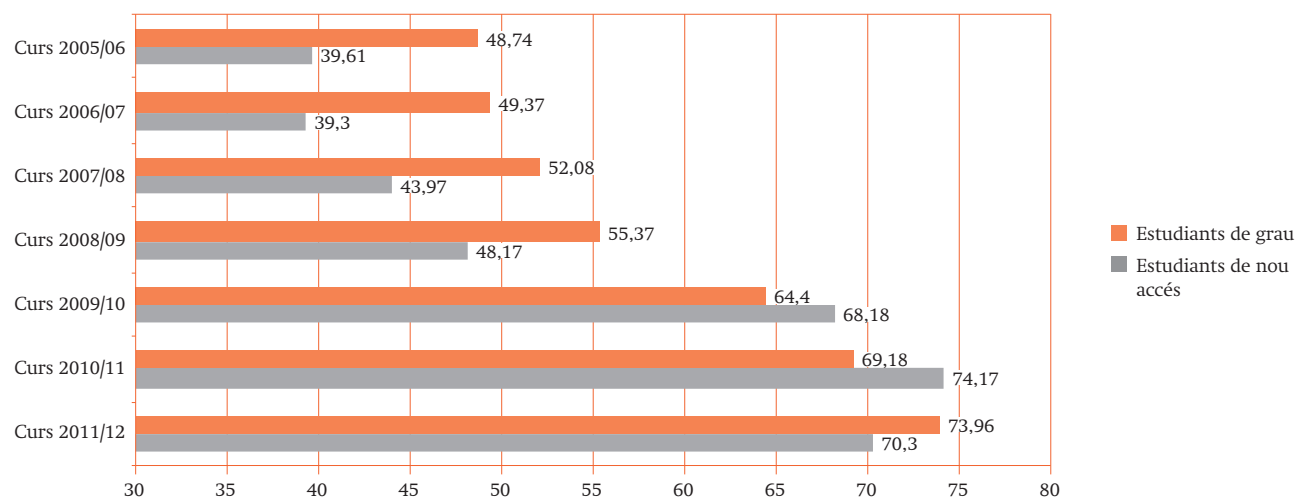

Taxa de rendiment, taxa de presentats i taxa d'èxit del curs 2011/12

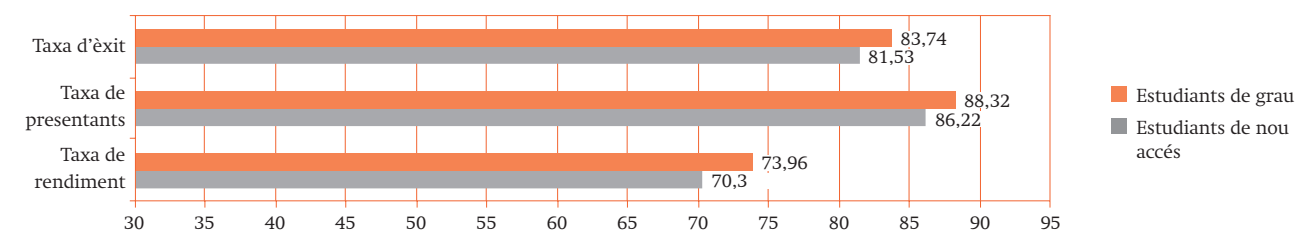

Taxa de rendiment

Percentatge de crèdits superats respecte als crèdits matriculats	Curs 2011/12		Curs 2010/11		Curs 2009/10	
	Nombre d'estudiants	%	Nombre d'estudiants	%	Nombre d'estudiants	%
0%	103	4,91	72	4,81	3	0,87
0-50%	301	14,35	245	16,36	51	14,87
50-100%	991	47,24	766	51,13	240	69,97
100%	703	33,51	415	27,70	49	14,29
Total	2.098	100,00	1.498	100,00	343	100,00

MEMÒRIA ACADÈMICA 2011-2012. FACULTAT DE DRET

Taxa de presentats

	Curs 2011/12	
	Nombre d'estudiants	%
0%	59	2,81
0-50%	114	5,43
50-100%	624	29,74
100%	1.301	62,01
Total	2.098	100,00

Taxa d'èxit

	Curs 2011/12	
	Nombre d'estudiants	%
0%	103	4,91
0-50%	186	8,87
50-100%	907	43,23
100%	902	42,99
Total	2.098	100,00

Taxa de repetidors del curs 2011/12

Nombre d'alumnes que han repetit alguna assignatura	%
908	43,28

% alumnes que NO han repetit cap assignatura
57%

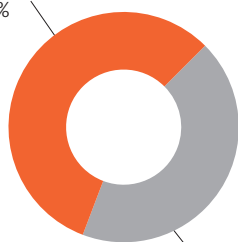

% alumnes que han repetit alguna assignatura
43%

Nombre de crèdits que es matriculen per segona vegada	Nombre d'alumnes	%	% respecte al total de matriculats
3-6 cr	176	19,38	8,39
7-12 cr	175	19,27	8,34
13-18 cr	146	16,08	6,96
19-24 cr	99	10,90	4,72
25-30 cr	106	11,67	5,05
31-36 cr	69	7,60	3,29
37-42 cr	63	6,94	3,00
43-48 cr	32	3,52	1,53
49-54 cr	26	2,86	1,24
55-60 cr	7	0,77	0,33
>60 cr	9	0,99	0,43
	908	100,00	43,28

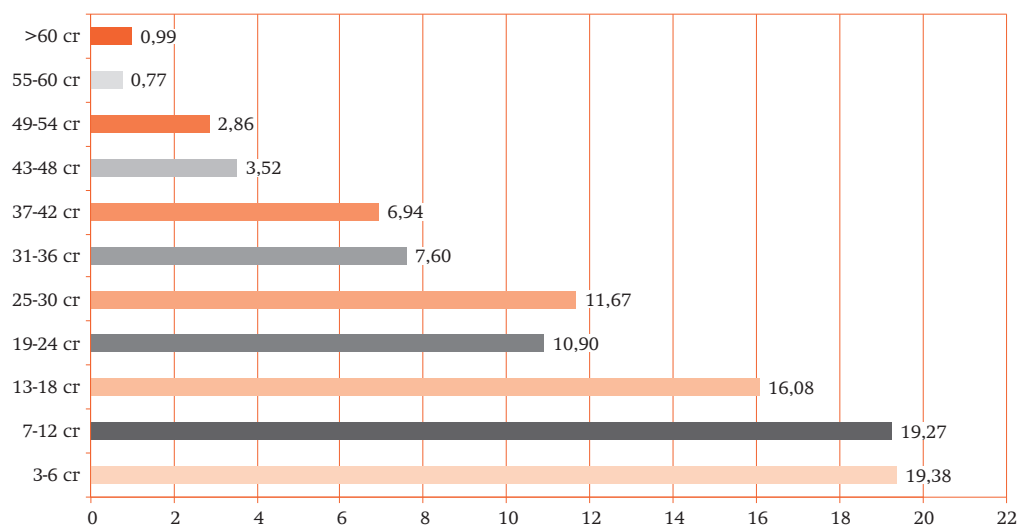

CAPÍTOL 2. ENSENYAMENTS: GRAU DE DRET

Percentatge d'estudiants repetidors el curs 2011/12 per assignatures

Assignatura	1a	2a	3a
	repetició	repetició	repetició
	(%)	(%)	(%)
Béns Públics i Urbanisme	3,46	0	0
Bioètica i Dret	0	0	0
Ciència Política	7,14	0,54	0
Ciència de Contractació i Activitat de l'Administració	7,92	0	0
Dret Canònic	3,03	0	0
Dret Civil de la Persona	23,54	6,39	0
Dret Comunitari de Lliure Circulació	0	0	0
Dret Constitucional Comparat i Europeu	0	0	0
Dret de Contractació	0	0	0
Dret de Danys	0	0	0
Dret de Família i Successions	0	0	0
Dret de la Competència	0	0	0
Dret de la Funció Pública	0	0	0
Dret de la Navegació	0	0	0
Dret de la Propietat Industrial	0	0	0
Dret de la Propietat Intel·lectual	0	0	0
Dret de la Seguretat Social	0	0	0
Dret de l'Empresa i del Mercat	4,77	0	0
Dret de Menors	0	0	0
Dret de Societats	6,92	0	0
Dret del Medi Ambient	0	0	0
Dret del Treball i de la Seguretat Social	5,81	0	0
Dret dels Mercats Financers	0	0	0
Dret d'Obligacions i Contractes	24,19	4,57	0
Dret Electoral i Parlamentari	0	0	0
Dret Financer i Tributari	23,48	3,65	0
Dret i Tributació Local	0	0	0
Dret Internacional Econòmic	0	0	0
Dret Internacional Privat	0,63	0	0
Dret Internacional Públic	14,62	0,63	0
Dret Interregional	0	0	0
Dret Patrimonial dels Consumidors	0	0	0

MEMÒRIA ACADÈMICA 2011-2012. FACULTAT DE DRET

Dret Penal Econòmic	0	0	0
Dret Privat Comparat	0	0	0
Dret Processal Civil	25,46	5,09	0
Dret Processal Penal	7,46	0	0
Dret Registral	0	0	0
Dret Romà	12,89	1,65	0
Dret Sindical	0	0	0
Drets Fonamentals i Garanties	0	0	0
Drets Reals	8,69	0	0
Economia	13,5	3,7	0
Estat i Confessions	0	0	0
Estratègies Processals	0	0	0
Execució Penal	0	0	0
Filosofia del Dret	0	0	0
Fonaments del Dret	10,96	0,59	0
Fonaments del Dret Administratiu	16	1,66	0
Fonaments del Dret Penal i Teoria del Delicte	12,92	1,4	0
Història del Dret	19,67	4,19	0
Història del Dret Català	0	0	0
Immigració, Nacionalitat i Estrangeria	0	0	0
Institucions de Dret Comunitari Europeu	20,33	0	0
Instruments de Tràfic Empresarial	1,4	0	0
Jurisdicció Voluntària	0	0	0
Mitjans Alternatius de Resolució de Conflictes	0	0	0
Organització Territorial de l'Estat	17,11	4,77	0
Organitzacions Internacionals	0	0	0
Penes i Delictes	18,8	3,08	0
Pràctiques Externes	0	0	0
Principis i Institucions Constitucionals	12,97	2,81	0
Procediments i Sistema Tributari	2,61	0	0
Protecció Internacional dels Drets Humans	0	0	0
Sistema de Drets i Llibertats	17,12	1,22	0
Sociologia del Dret	0	0	0
Tècniques de Treball i Comunicació	5,37	0,81	0
Treball Final de Grau	0	0	0
Tributació Empresarial	0	0	0

CAPÍTOL 2. ENSENYAMENTS: GRAU DE DRET

Resultats acadèmics per assignatures

Primer curs	Taxa de rendiment					Taxa d'èxit					Taxa de no presentats				
	Assignatures	2007/08	2008/09	2009/10	2010/11	2011/12	2007/08	2008/09	2009/10	2010/11	2011/12	2007/08	2008/09	2009/10	2010/11
Fonaments del Dret	46,9	48,89	77,24	77,62	68,97	66,93	66,71	84,27	75,41		29,93	26,72	8,33	13,06	8,55
Dret Romà	40,98	44,89	65	73,42	62,27	76,68	68,14	75,26	89,18	73,03	46,55	34,12	13,64	17,68	14,73
Principis i Institucions Constitucionals	37,58	33,83	61,28	73,51	61,85	63,06	51	72,21	86,21	68,68	40,41	33,67	15,14	14,73	9,95
Ciència Política	58,88	57,74	75,74	84,69	78,17	75,98	72,38	82,77	94,96	78,74	22,51	20,23	8,49	10,82	0,73
Tècniques de Treball i Comunicació (1)	-	-	81,8	86,4	81,94	-	-	88,93	97,39	88,5	-	-	8,01	11,28	7,42
Història del Dret	32,48	42,87	56,47	63,01	45,45	49,91	74,82	77,26	87,05	47,06	32,48	42,7	26,91	27,62	3,41
Dret Civil de la Persona	32,02	39,07	50,22	55,65	69,28	68,01	60,89	60,81	77,4	80,47	52,91	35,83	17,42	28,1	13,91
Economia	48,6	57,35	83,28	71,52	77,08	72,15	80,18	71,08	83,84	86,2	32,63	28,48	14,65	14,7	10,58
Fonaments i Teoria del Delicte	47,35	59,72	64,1	72,94	45,45	71,9	77,7	78,12	87,62	100	34,15	23,15	17,93	16,76	54,55
Organització Territorial de l'Estat	42,4	51,21	51,64	67,25	64,59	63,11	73,71	65,34	86,49	78,42	32,82	30,52	20,97	22,25	17,64

Segon curs	Taxa de rendiment					Taxa d'èxit					Taxa de no presentats				
	Assignatures	2007/08	2008/09	2009/10	2010/11	2011/12	2007/08	2008/09	2009/10	2010/11	2011/12	2007/08	2008/09	2009/10	2010/11
Dret d'Obligacions i Contractes	44,23	46,82	56,64	51,24	45,71	75,62	77,79	71,51	87,85	45,77	41,51	39,82	20,8	41,68	0,12
Penes i Delictes	50,97	49,93	57,55	70,18	70,9	73,91	70,99	84,14	87,29	71,01	31,03	29,67	31,6	19,6	0,15
Sistema de Drets i Llibertats	42,4	51,21	81,46	66,48	65,95	63,11	73,71	94,35	84,39	76,73	32,82	30,52	13,66	21,72	14,05
Dret Internacional Públic	55,01	57,61	78,24	76,74	69,81	84,6	84,28	89,42	94,85	82,84	34,98	31,64	12,5	19,1	15,72
Dret Financer i Tributari	66,85	66,85	61,19	53,9	25	87,2	89,18	74,55	80,56	34,38	23,33	25,05	17,91	33,09	27,27
Fonaments del Dret Administratiu	48,98	54,8	78,92	70,41	75,63	77,52	81,17	92	89,25	84,91	36,82	32,49	14,22	21,1	10,93
Dret Processal Civil	51,34	52,09	39,8	82,2	58,09	82,19	84,84	57,78	49,41	69,08	37,53	38,6	31,12	39,9	15,91
Institucions de Dret Comunitari Europeu	49,88	60,45		93,37	77,58	81,21	81,91		71,76	88,13	38,58	26,6		23,14	11,97

Tercer curs	Taxa de rendiment					Taxa d'èxit					Taxa de no presentats				
	Assignatures	2007/08	2008/09	2009/10	2010/11	2011/12	2007/08	2008/09	2009/10	2010/11	2011/12	2007/08	2008/09	2009/10	2010/11
Drets Reals	29,6	47,12		91,53		73,91	67,95		70,59		59,95	30,65		22,88	
Procediments i Sistemes Tributaris	-	-		100	84,43	-	-		86,67	91,79	-	-		13,33	8,02
Dret de l'Empresa i del Mercat	79,66	73,76		82,2	86,63	89,2	83,37		49,41	92,94	10,69	11,53		39,9	6,79
Contractació i Activitat de l'Administració	-	-		85,27	81,35	-	-		69,18	85,45	-	-		18,87	4,81

MEMÒRIA ACADÈMICA 2011-2012. FACULTAT DE DRET

Dret del Treball i de la Seguretat Social	53,96	58,8		93,58	84,45	86,98	83,01		78,46	89,66	38,5	29,17		16,15	5,8
Dret Processal Penal	65,32	67,83		97,7	75,11	81,29	81,21		68	83,85	19,65	16,47		30,4	10,43
Dret de Societats	72,74	72,7		95,12	82,41	90,85	88,67		78,52	89,81	19,93	17,81		17,45	8,24
Béns Públics i Urbanisme	-	-		97,3	85,96	-	-		84,38	95,44	-	-		13,28	9,94

Quart curs	Taxa de rendiment					Taxa d'èxit					Taxa de no presentats				
	2007/08	2008/09	2009/10	2010/11	2011/12	2007/08	2008/09	2009/10	2010/11	2011/12	2007/08	2008/09	2009/10	2010/11	2011/12
Assignatures															
Dret de Família i Successions	-	-			91,28	-	-			95,1	-	-			4,03
Filosofia del Dret	74,14	79,34			87,9	89,25	94,12			92,62	16,93	15,70			5,1
Dret Internacional Privat	45,72	46,46			69,81	77,23	73,21			82,84	40,80	36,54			15,72
Instruments de Tràfic Empresarial	70,6	72,70			91,49	87,64	90,39			96,27	19,39	19,56			4,96
Treball Fi de Grau	-	-			81,82	-	-			91,3	-	-			10,39

■ Assignatura equivalent en la llicenciatura.

■ Assignatura no implementada.

Taxa d'abandonament

	Curs 2011/12	Curs 2010/11	Curs 2009/10
% respecte a la matrícula	14,88	14,44	21,20

Estudiants afectats el curs 2011/12 per la Normativa de Permanència

Alumnes a temps complet		Alumnes a temps parcial	
Alumnes que superen <18 crèdits		Alumnes que superen <6 crèdits	
Nombre	%	Nombre	%
58	2,91	19	18,10

CAPÍTOL 2. ENSENYAMENTS: GRAU DE RELACIONS LABORALS

2. Grau de Relacions Laborals

2.1. Dades sobre l'accés i la matrícula

Demanda del grau de Relacions Laborals

	Curs 2011/12	Curs 2010/11	Curs 2009/10
Demanda en primera opció	1,05	0,95	0,81
Nombre total de sol·licituds en primera preferència respecte al nombre de places			
Demanda total	4,98	3,76	3,19
Nombre total de sol·licituds respecte a les places ofertes			

Evolució de la matrícula en l'ensenyament de Relacions Laborals

	Curs 2011/12	Curs 2010/11	Curs 2009/10	Curs 2008/09	Curs 2007/08	Curs 2006/07	Curs 2005/06
Estudiants de nou accés	299	282	303	321	315	332	365
Estudiants de no nou accés	633	337	77	1.008	1.071	1.182	1.271
Total d'alumnes	932	619	380	1.329	1.386	1.514	1.636

■ Pla d'estudis corresponent a la diplomatura en Relacions Laborals.

Matrícula a temps parcial o temps complet

	Curs 2011/12		Curs 2010/11		Curs 2009/10	
	Nombre	%	Nombre	%	Nombre	%
Temps complet	772	82,83	536	86,59	318	83,68
Temps parcial	160	17,17	83	13,41	62	16,32
Total	932	100,00	619	100,00	380	100,00

MEMÒRIA ACADÈMICA 2011-2012. FACULTAT DE DRET

Vies d'accés dels estudiants de nou accés

	Curs 2011/12		Curs 2010/11		Curs 2009/10	
	Nombre	%	Nombre	%	Nombre	%
PAU	116	39,06	142	50,35	147	48,51
Llicenciats, diplomats o assimilats	6	1,35	5	1,77	9	2,97
CFGS amb estudis iniciats	17	5,72	76	26,95	60	19,80
CFGS o assimilats	111	37,37				0,00
Via +25	6	2,02	11	3,90	16	5,28
Via +40	3	1,01	-	-	-	-
Via +45	2	0,67	4	1,42	-	-
Via PAU amb estudis	37	12,46	44	15,60	71	23,43
Trasllat	1	0,34	0	0,00	-	-
Total	299	100,00	282	100,00	303	100,00

Evolució de la nota de tall

	Curs 2011/12	Curs 2010/11	Curs 2009/10	Curs 2008/09	Curs 2007/08	Curs 2006/07	Curs 2005/06
Evolució de la nota d'accés	6,06	5,01	5	5	5	5	5

□ Nota de tall sobre 14.

■ Nota de tall sobre 10.

Notes d'admissió

	Curs 2011/12		Curs 2010/11		Curs 2009/10	
	Nombre	%	Nombre	%	Nombre	%
5 a 6	74	25,26	75	26,60	182	60,07
6 a 7	112	38,23	76	26,95	82	27,06
7 a 8	73	24,91	65	23,05	33	10,89
8 a 9	25	8,53	41	14,54	6	1,98
9 a 10	6	2,05	19	6,74	0	0,00
10 a 11	3	1,02	5	1,77		
11 a 12	0	0,00	1	0,35		
12 a 13	0	0,00	0	0,00		
13 a 14	0	0,00	0	0,00		
Total	293	100,00	282	100,00	303	100,00

(*) En els cursos 2011/12 i 2010/11 la nota d'admissió es calculava sobre 14 punts, i en el curs 2009/10 es calculava sobre 10.

(**) Algunes vies d'accés no presenten notes d'admissió, per aquesta raó el nombre total d'estudiants no coincideix amb el nombre total d'estudiants de nou accés.

CAPÍTOL 2. ENSENYAMENTS: GRAU DE RELACIONS LABORALS

2.2. Perfil dels estudiants de nou accés

Sexe dels estudiants de nou accés

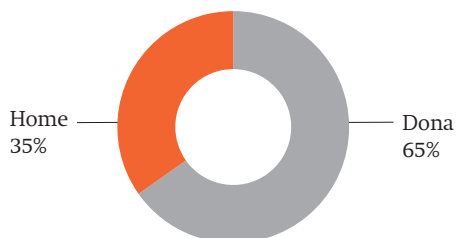

Nacionalitat dels estudiants de nou accés

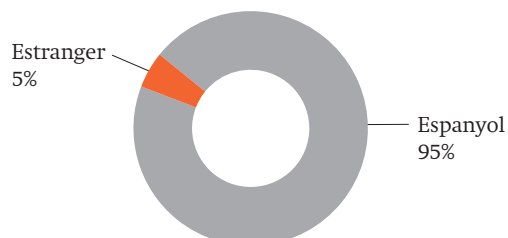

Edat dels estudiants de nou accés

Edat	Nombre	%
17 anys	0	0,00
18 anys	57	19,19
19 anys	47	15,82
20 anys	38	12,79
21 anys	52	17,51
22 anys	31	10,44
23-25 anys	43	14,48
26-30 anys	12	4,04
31-35 anys	3	1,01
Més de 35 anys	16	4,71
Total	299	100,00

Àmbit territorial dels estudiants de nou accés

Àmbit territorial dels alumnes amb residència a Catalunya	%
Àmbit Metropolità	94,79%
Comarques Centrals	2,08%
Comarques Gironines	0,69%
Camp de Tarragona	1,74%
Terres de l'Ebre	0,69%

Dades socioeconòmiques: formació i ocupació dels pares

	Estudis acabats del pare		Estudis acabats de la mare	
	Nombre	%	Nombre	%
Sense estudis	21	7,02	25	8,36
Estudis primaris	62	20,74	66	22,07
EGB o FP 1r grau	46	15,38	57	19,06
Batxillerat o FP 2n grau	74	24,75	67	22,41
Diplomat o enginyer tèc.	20	6,69	19	6,35
Dr., llicenciat, enginyer o arquitecte	27	9,03	23	7,69
Altres/NS/NC	43	14,38	36	12,04
En blanc	6	2,01	6	2,01
Total	299	100,00	299	100,00

	Ocupació del pare	Ocupació de la mare
	%	%
Direc. o gerent d'empr. o inst. públiques	10,81%	5,41%
Tècnic o professió associada a tit. univ.	4,05%	4,39%
Treb. qualificat sect. agr. ram. o pesca	0,34%	
Treb. qualificat sect. industrial	14,53%	4,05%
Treb. qualificat sect. constr. i mineria	5,07%	
Treb. qualificat sect. serveis	22,64%	26,01%
Treb. no qualificat	3,04%	12,50%
No ha tingut treball remunerat		4,73%
Atres/NS/NC	39,53%	42,91%

CAPÍTOL 2. ENSENYAMENTS: GRAU DE RELACIONS LABORALS

2.3. Indicadors de rendiment

Evolució de la taxa de rendiment: percentatge de crèdits superats respecte als crèdits matriculats

	Curs 2011/12	Curs 2010/11	Curs 2009/10	Curs 2008/09	Curs 2007/08	Curs 2006/07	Curs 2005/06
Estudiants de nou accés	81,52	82,71	52,04	63,68	60,38	66,89	61,6
Estudiants de grau	79,42	77,94	67,9	66,07	64,12	63,87	62,6

■ Taxa de rendiment corresponent a la diplomatura.

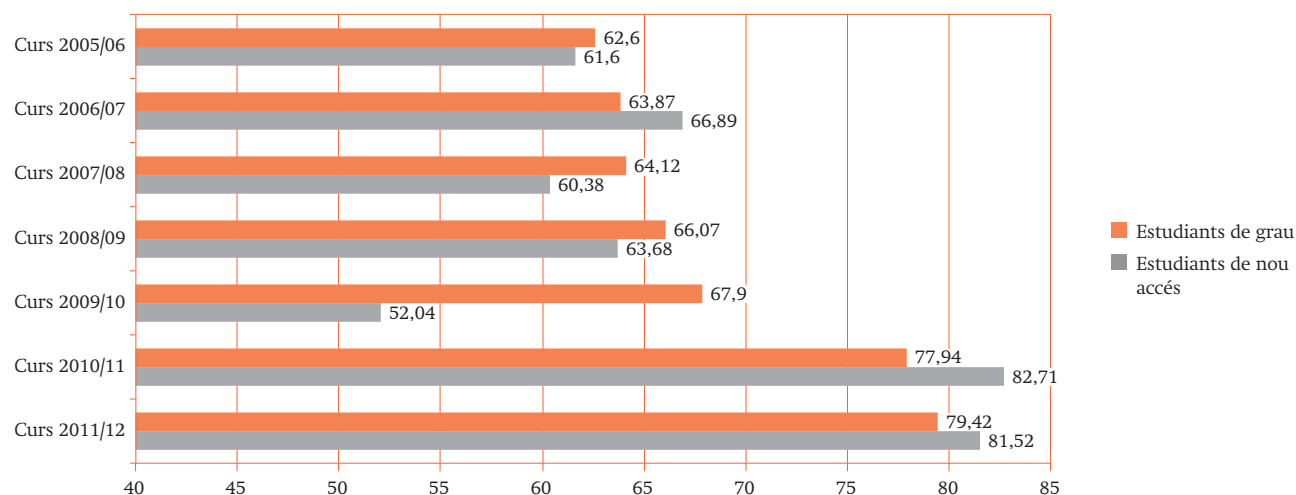

Taxa de rendiment, taxa de presentats i taxa d'èxit del curs 2011/12

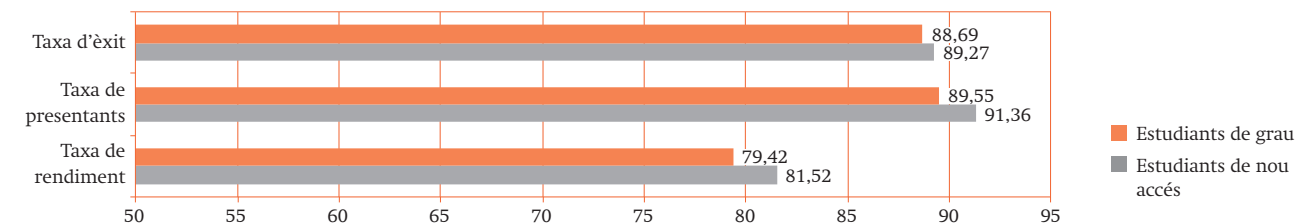

Taxa de rendiment

Percentatge de crèdits superats respecte als crèdits matriculats	Curs 2011/12		Curs 2010/11		Curs 2009/10	
	Nombre d'estudiants	%	Nombre d'estudiants	%	Nombre d'estudiants	%
0%	52	5,58	22	3,91	18	5,64
0-50%	74	7,94	59	10,50	53	16,61
50-100%	337	36,16	246	43,77	138	43,26
100%	469	50,32	235	41,81	110	34,48
Total	932	100,00	562	100,00	319	100,00

(*) No es calcula la taxa dels estudiants retitulats.

MEMÒRIA ACADÈMICA 2011-2012. FACULTAT DE DRET

Taxa de presentats

Percentatge de crèdits presentats respecte als crèdits matriculats	Curs 2011/12	
	Nombre d'estudiants	%
0%	18	1,93
0-50%	50	5,36
50-100%	151	16,20
100%	713	76,50
Total	932	100,00

Taxa d'èxit

Percentatge de crèdits superats respecte als crèdits presentats	Curs 2011/12	
	Nombre d'estudiants	%
0%	52	5,58
0-50%	42	4,51
50-100%	327	35,09
100%	511	54,83
Total	932	100,00

Taxa de repetidors del curs 2011/12

Nombre d'alumnes que han repetit alguna assignatura	%
277	29,72

% alumnes que han repetit alguna assignatura
30%

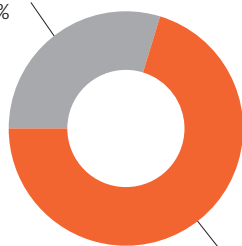

% alumnes que NO han repetit cap assignatura
70%

Nombre de crèdits que es matriculen per segona vegada	Nombre d'alumnes	%	% respecte al total de matriculats
3-6 cr	96	34,66	10,30
7-12 cr	59	21,30	6,33
13-18 cr	32	11,55	3,43
19-24 cr	35	12,64	3,76
25-30 cr	22	7,94	2,36
31-36 cr	17	6,14	1,82
37-42 cr	5	1,81	0,54
43-48 cr	5	1,81	0,54
49-54 cr	4	1,44	0,43
55-60 cr	2	0,72	0,21
>60 cr	0	0,00	0,00
	277	100,00	29,72

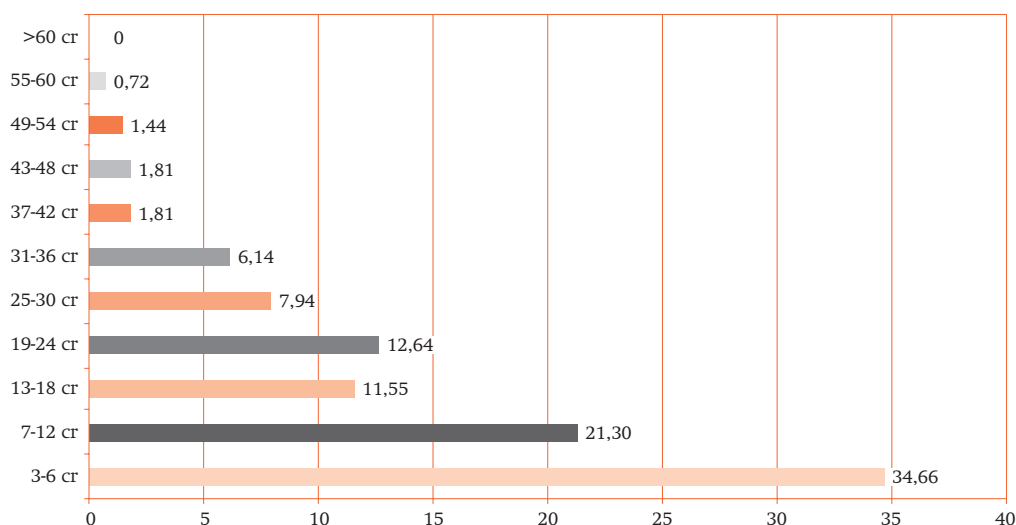

CAPÍTOL 2. ENSENYAMENTS: GRAU DE RELACIONS LABORALS

Percentatge d'estudiants repetidors el curs 2011/12 per assignatures

Assignatura	1a	2a	3a
	repetició	repetició	repetició
	(%)	(%)	(%)
Comptabilitat I	15,48	0	0
Comptabilitat II	0,53	0,53	0
Comunicació Interna	0	0	0
Dret de la Prevenció de Riscos Laborals	0	0	0
Dret de la Seguretat Social I	12,19	0	0
Dret de la Seguretat Social II	0	0	0
Dret del Treball I	4,25	0	0
Dret del Treball II	21,31	0	0
Dret Empresarial	4,2	0	0
Dret Processal del Treball	9,09	0	0
Dret Sindical I	0	0	0
Economia del Treball	14,32	3,18	0
Estadística Aplicada a les Relacions Laborals	6,54	0,62	0
Fiscalitat en l'Empresa	0,93	0	0
Gestió de Persones	13,14	0	0
Gestió d'Ocupació Pública	1,08	0	0
Gestió Estratègica de l'Empresa	0	0	0
Gestió Mediambiental i Qualitat Total	14,29	0	0
Història Econòmica i Social	8,89	0,95	0
Introducció a l'Economia	4,68	0,67	0
Introducció al Dret	10,06	1,26	0
Organització d'Empreses	14,8	5,31	0
Organització i Mètodes de Treball	13,31	0	0
Polítiques d'Ocupació	21,51	0	0
Procediments Administratius en les Relacions Laborals	0	0	0
Protecció Social Complementària	0	0	0
Psicologia del Treball	7,45	0,93	0
Règim Jurídic dels Empleats Públics	0,4	0	0
Règim Jurídic i Procediment Administratiu Comú	0	0	0
Règim Jurídic Internacional del Treball	0,77	0	0
Seguretat i Salut Laboral	0	0	0
Sistema Polític i Dret Constitucional	8,68	3,29	0
Sociologia del Treball	5,33	1,33	0
Tècniques de Negociació i Resolució de Conflictes	3,57	0	0
Tècniques de Treball i Comunicació	1,73	0	0

MEMÒRIA ACADÈMICA 2011-2012. FACULTAT DE DRET

Resultats acadèmics per assignatures

Primer curs	Taxa de rendiment					Taxa d'èxit					Taxa de no presentats				
	Assignatures	2007/08	2008/09	2009/10	2010/11	2011/12	2007/08	2008/09	2009/10	2010/11	2011/12	2007/08	2008/09	2009/10	2010/11
Introducció a l'Economia	50,48	57,68	71,32	87,03	71,33	69,51	79,74	79,75	93,54	80,15	27,38	27,66	10,57	6,96	11
Tècniques de Treball i Comunicació (1)	-	-	91,46	91,11	87,93	-	-	95,9	96,47	92,39	-	-	4,63	5,56	4,83
Sistema Polític i Dret Constitucional	47,45	46,49	62,19	78,82	77,61	74,82	71,43	67,95	85,08	85,25	36,57	34,92	8,48	7,35	8,96
Psicologia del Treball	80,46	79,7	86,52	80,47		92,16	91,53	92,42	85,66		12,7	12,9	6,38	6,06	
Estadística Aplicada a les Relacions Laborals	43,18	52,93	83,33	83,51	82,97	57,14	68,41	89,43	86,86	89,33	24,44	22,63	6,82	3,86	7,12
Introducció al Dret	65,8	72,7	76,3	75,91	73,73	86,01	92,12	88,03	85,25	82,62	23,5	21,08	13,33	10,95	10,76
Història Econòmica i Social	45,51	53,16	64,36	79,68	75,24	70,27	76,6	79,73	89,01	86,5	35,23	30,59	19,27	10,48	13,02
Organització d'Empreses	64,82	59,28	60,39	68,53	67,24	82,39	75,57	73,52	78,72	85,51	21,33	21,56	17,86	12,94	21,37
Economia del Treball	61,18	60,23	69,18	69,25	82,68	91,23	91,38	82,67	83,33	93,47	32,94	34,09	16,31	16,9	11,55
Sociologia del Treball	55,11	62,6	76,87	82,22	79	78,85	83,1	91,56	91,74	91,15	30,11	24,67	16,04	10,37	13,33

Segon curs	Taxa de rendiment					Taxa d'èxit					Taxa de no presentats				
	Assignatures	2007/08	2008/09	2009/10	2010/11	2011/12	2007/08	2008/09	2009/10	2010/11	2011/12	2007/08	2008/09	2009/10	2010/11
Dret del Treball I	70,47	56,78		89,95	84,17	83,69	77,92		92,75	87,55	15,8	27,13		3,02	3,86
Dret Empresarial	61,67	67,03		90	88,66	78,72	91,85		91,94	90,95	21,67	27,03		2,11	2,52
Polítiques d'Ocupació	-	-		56,98	77,56	-	-		69,01	86,82	-	-		17,44	10,67
Organització i Mètodes de Treball	-	-		75,12	83,51	-	-		84,15	91,35	-	-		10,73	8,59
Dret del Treball II	83,06	77,85		60,91	84,82	93,98	87,87		66,67	91,79	11,63	11,4		8,63	7,59
Dret de la Seguretat Social I	46,84	65,44		77,72	74,46	63,7	81,65		87,22	83,13	26,46	19,85		10,89	10,43
Comptabilitat I	56,36	55,79		74,86	66	80,43	79,7		87,01	77,46	29,93	30,3		13,97	14,8
Gestió de Persones	-	-		73,94	84,36	-	-		83,23	91,34	-	-		11,17	7,64

CAPÍTOL 2. ENSENYAMENTS: GRAU DE RELACIONS LABORALS

Tercer curs	Taxa de rendiment					Taxa d'èxit					Taxa de no presentats				
	2007/08	2008/09	2009/10	2010/11	2011/12	2007/08	2008/09	2009/10	2010/11	2011/12	2007/08	2008/09	2009/10	2010/11	2011/12
Assignatures															
Règim Jurídic dels Empleats Públics	53,24	74,74			91,57	84,09	89,87			95,40	36,09	16,84			4,02
Comptabilitat II	56,25	55,81			91,58	84,38	85,71			95,08	33,33	34,88			3,68
Dret de la Seguretat Social II	-	-			89,09	-	-			94,84	-	-			6,06
Règim Jurídic i Procediments Administratius Comú	-	-			81,74	-	-			88,34	-	-			7,47
Seguretat i Salut Laboral	58,82	-			93,13	-	-			96,75					3,75
Règim Jurídic Internacional del Treball	85,6	68,75			84,56	100	100			91,25	41,18	31,25			7,34
Dret Sindical I	-	-			89,81	-	-			95,27					5,73
Fiscalitat en l'Empresa	85,6	79,61			80,18	96,4	95,35			84,06	11,2	16,5			4,61
Dret de la Prevenció de Riscos Laborals		-			92,39	-	-			96,05					3,80
Gestió d'Ocupació Pública	-	-			93,12	-	-			94,83	-	-			1,81

■ Assignatura equivalent en la llicenciatura.

■ Assignatura no implementada.

Estudiants afectats el curs 2011/12 per la Normativa de Permanència

Alumnes a temps complet		Alumnes a temps parcial	
Alumnes que superen <18 crèdits		Alumnes que superen <6 crèdits	
Nombre	%	Nombre	%
22	2,85	6	3,75

Taxa d'abandonament

	Curs 2011/12	Curs 2010/11	Curs 2009/10
% respecte a la matrícula	16,50	15,04	23

3. Grau en Criminologia

3.1. Dades sobre l'accés i la matrícula

Demanda del grau de Criminologia

	Curs 2011/12	Curs 2010/11	Curs 2009/10
Demanda en primera opció	2,49	2,43	3,73
Nombre total de sol·licituds en primera preferència respecte al nombre de places			
Demanda total	11,69	11,08	15,52
Nombre total de sol·licituds respecte a les places ofertes			

Evolució de la matrícula en l'ensenyament de Criminologia

	Curs 2011/12	Curs 2010/11	Curs 2009/10	Curs 2008/09	Curs 2007/08	Curs 2006/07	Curs 2005/06
Estudiants de nou accés	154	148	125	126	119	157	157
Estudiants de no nou accés	221	100	0	174	179	156	54
Total d'alumnes	375	248	125	300	298	313	211

■ Pla d'estudis corresponent a la llicenciatura en Criminologia.

Matrícula a temps parcial o temps complet

	Curs 2011/12		Curs 2010/11		Curs 2009/10	
	Nombre	%	Nombre	%	Nombre	%
Temps complet	347	92,53	229	92,34	113	90,40
Temps parcial	28	7,47	19	7,66	12	9,60
Total	375	100,00	248	100,00	125	100,00

CAPÍTOL 2. ENSENYAMENTS: GRAU DE CRIMINOLOGIA

Vies d'accés dels estudiants de nou accés

	Curs 2011/12		Curs 2010/11		Curs 2009/10	
	Nombre	%	Nombre	%	Nombre	%
PAU	111	72,08	74	50,00	65	52,00
Llicenciats, diplomats o assimilats	5	3,25	2	1,35	4	3,20
CFGS amb estudis iniciats	0	0,00	33	22,30	26	20,80
CFGS o assimilats	16	10,39				
Via +25	3	1,95	4	2,70	4	3,20
Via +40	1	0,65	0	0,00	0	0,00
Via +45	1	0,65	0	0,00	0	0,00
Via PAU amb estudis	17	11,04	35	23,65	26	20,80
Trasllat	0	0,00	0	0,00	0	0,00
Total	154	100,00	148	100,00	125	100,00

Evolució de la nota de tall

	Curs 2011/12	Curs 2010/11	Curs 2009/10	Curs 2008/09	Curs 2007/08	Curs 2006/07	Curs 2005/06
Evolució de la nota d'accés	8,46	8,27	6,57				

■ Encara no estava implantat el grau de Criminologia. Els estudis oficials anteriors eren de segon cicle i, en no accedir per preinscripció universitària, no hi ha nota de tall.

Notes d'admissió

	Curs 2011/12		Curs 2010/11		Curs 2009/10	
	Nombre	%	Nombre	%	Nombre	%
5 a 6	1	0,66	1	0,68	4	3,20
6 a 7	2	1,32	0	0,00	51	40,80
7 a 8	6	3,95	16	10,96	56	44,80
8 a 9	76	50,00	79	54,11	14	11,20
9 a 10	45	29,61	38	26,03	0	0,00
10 a 11	15	9,87	10	6,85		
11 a 12	6	3,95	1	0,68		
12 a 13	1	0,66	1	0,68		
13 a 14	0	0,00	0	0,00		
Total	152	100,00	146	99,99		

(*) En els cursos 2011/12 i 2010/11 la nota d'admissió es calculava sobre 14, i en el curs 2009/10 es calculava sobre 10.

(**) Algunes vies d'accés no presenten notes d'admissió, per aquesta raó el nombre total d'estudiants no coincideix amb el nombre total d'estudiants de nou accés.

3.2. Perfil dels estudiants de nou accés

Sexe dels estudiants de nou accés

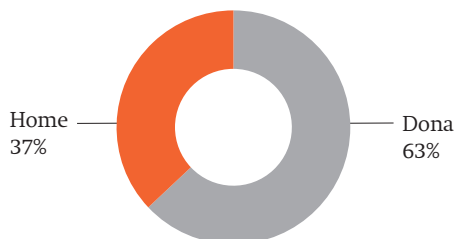

Nacionalitat dels estudiants de nou accés

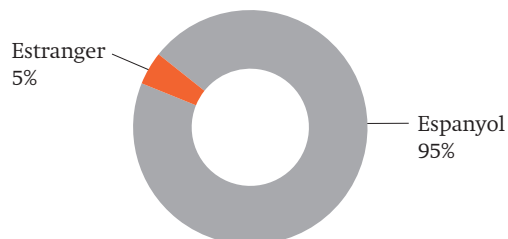

Edat dels estudiants de nou accés

Edat	Nombre	%
17 anys	0	0,00
18 anys	82	53,25
19 anys	28	18,18
20 anys	13	8,44
21 anys	10	6,49
22 anys	3	1,95
23-25 anys	8	5,19
26-30 anys	5	3,25
31-35 anys	1	0,65
Més de 35 anys	4	2,60
Total	154	100,00

Àmbit territorial dels estudiants de nou accés

Àmbit territorial dels alumnes amb residència a Catalunya	%
Àmbit Metropolità	83,33%
Àmbit de Ponent	2,78%
Comarques Centrals	4,86%
Comarques Gironines	1,39%
Camp de Tarragona	5,56%
Terres de l'Ebre	2,08%

CAPÍTOL 2. ENSENYAMENTS: GRAU DE CRIMINOLOGIA

Dades socioeconòmiques: formació i ocupació dels pares

	Estudis acabats del pare		Estudis acabats de la mare	
	Nombre	%	Nombre	%
Sense estudis	6	3,90	6	3,90
Estudis primaris	29	18,83	28	18,18
EGB o FP 1r grau	42	27,27	47	30,52
Batxillerat o FP 2n grau	38	24,68	38	24,68
Diplomat o enginyer tèc.	9	5,84	9	5,84
Dr., llicenciat, enginyer o arquitecte	15	9,74	13	8,44
Altres/NS/NC	12	7,79	11	7,14
En blanc	3	1,95	2	1,30
Total	154	100,00	154	100,00

	Ocupació del pare	Ocupació de la mare
	%	%
Direc. o gerent d'empr. o inst. públiques	9,55%	7,64%
Tècnic o professió associada a tit. univ.	4,46%	5,10%
Treb. qualificat sect. agr. ram. o pesca	1,91%	0,64%
Treb. qualificat sect. industrial	15,92%	3,82%
Treb. qualificat sect. constr. i mineria	7,64%	
Treb. qualificat sect. serveis	25,48%	36,94%
Treb. no qualificat	6,37%	10,83%
Forces Armades	0,64%	
No ha tingut un treball remunerat	0,64%	2,55%
Atres/NS/NC	26,75%	31,85%
No informat	0,64	0,64%

3.3. Indicadors de rendiment

Evolució de la taxa de rendiment: percentatge de crèdits superats respecte als crèdits matriculats

	Curs 2011/12	Curs 2010/11	Curs 2009/10	Curs 2008/09	Curs 2007/08	Curs 2006/07	Curs 2005/06
Estudiants de nou accés	88,81	84,47	80,85	No les tenim.			
Estudiants de grau	87,46	86,38	80,6	No les tenim.			

■ No les tenim.

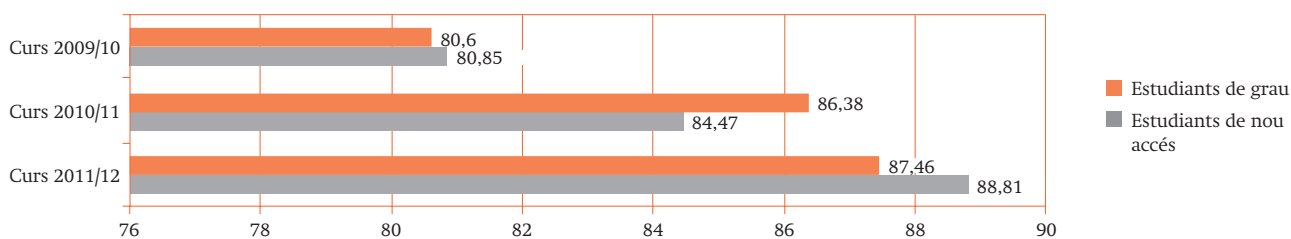

Taxa de rendiment, taxa de presentats i taxa d'èxit del curs 2011/12

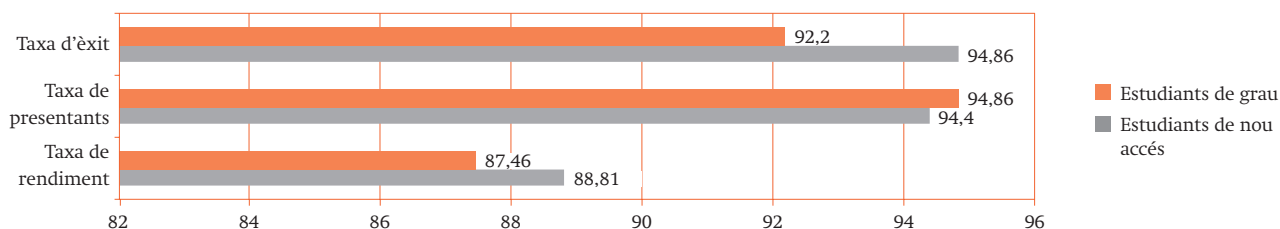

Taxa de rendiment

Percentatge de crèdits superats respecte als crèdits matriculats	Curs 2011/12		Curs 2010/11		Curs 2009/10	
	Nombre d'estudiants	%	Nombre d'estudiants	%	Nombre d'estudiants	%
0%	10	2,67	11	4,44	80	64,00
0-50%	11	2,93	13	5,24	22	17,60
50-100%	138	36,80	95	38,31	13	10,40
100%	216	57,60	129	52,02	10	8,00
Total	375	100,00	248	100,00	125	100,00

CAPÍTOL 2. ENSENYAMENTS: GRAU DE CRIMINOLOGIA

Taxa de presentats

Percentatge de crèdits presentats respecte als crèdits matriculats	Curs 2011/12	
	Nombre d'estudiants	%
0%	3	0,80
0-50%	13	3,47
50-100%	43	11,47
100%	316	84,27
Total	375	100,00

Taxa d'èxit

Percentatge de crèdits superats respecte als crèdits presentats	Curs 2011/12	
	Nombre d'estudiants	%
0%	10	2,67
0-50%	0	0,00
50-100%	138	36,80
100%	227	60,53
Total	375	100,00

Taxa de repetidors del curs 2011/12

Nombre d'alumnes que han repetit alguna assignatura	%
94	25,07

% alumnes que NO han repetit cap assignatura
75%

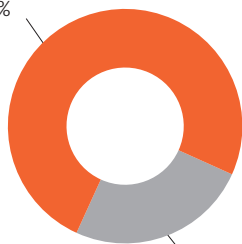

% alumnes que han repetit alguna assignatura
25%

Nombre de crèdits que es matriculen per segona vegada	Nombre d'alumnes	%	% respecte al total de matriculats
3-6 cr	53	56,38	14,13
7-12 cr	18	19,15	4,80
13-18 cr	14	14,89	3,73
19-24 cr	4	4,26	1,07
25-30 cr	2	2,13	0,53
31-36 cr	0	0,00	0,00
37-42 cr	3	3,19	0,80
43-48 cr	0	0,00	0,00
49-54 cr	0	0,00	0,00
55-60 cr	0	0,00	0,00
>60 cr	0	0,00	0,00
	94	100,00	25,07

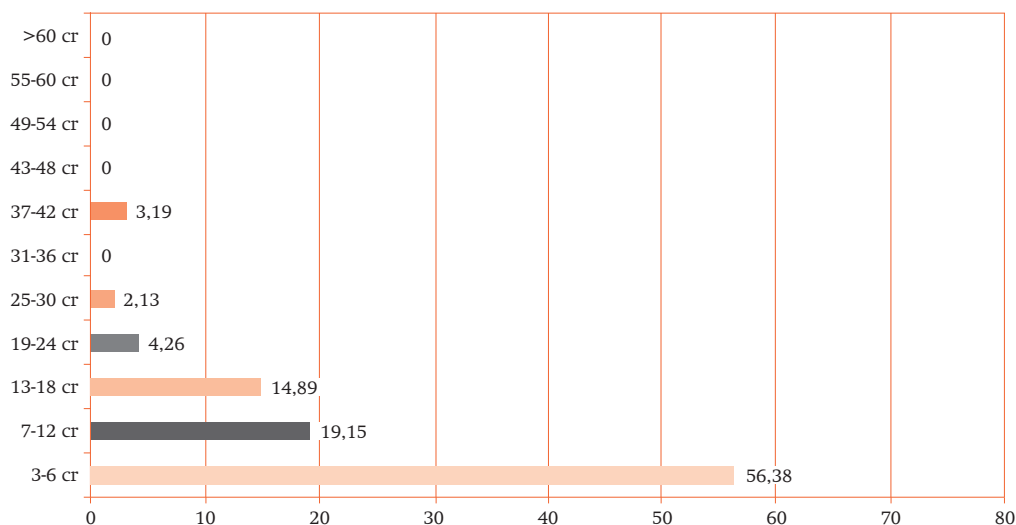

Percentatge d'estudiants repetidors el curs 2011/12 per assignatures

Assignatura	1a	2a	3a
	repetició	repetició	repetició
	(%)	(%)	(%)
Anàlisi i Gestió del Risc i la Seguretat	0	0	0
Anglès Criminològic	13,48	1,12	0
Delinqüència i Control Social	0	0	0
Delinqüència Juvenil	0	0	0
Dret Policial	0	0	0
Drets Constitucionals i Drets Fonamentals	4,52	0	0
Drogues i Toxicologia	4,9	0	0
Enjudiciament Criminal	0	0	0
Estadística i Anàlisi de Dades	7,05	1,92	0
Fonaments de Dret Penal i Teoria del Delicte	1,71	0	0
Formes de Criminalitat	0	0	0
Història Política i Social Contemporània	2,65	0,66	0
Introducció a la Criminologia	3,95	0	0
Introducció a la Psicologia	1,35	0	0
Introducció a la Sociologia	0	0	0
Introducció al Dret Públic	13,1	1,79	0
Introducció al Sistema Polític	5,81	0,65	0
Justícia de Menors	0	0	0
Medicina Legal i Ciències Forenses	13,29	0	0
Metodologia Científica	2,5	0	0
Penologia i Dret Penitenciari	1,69	0	0
Política Criminal	0	0	0
Polítiques de Seguretat i Prevenció	0	0	0
Psicologia Criminal	14,49	0	0
Sociologia del Dret	11,76	0	0
Tècniques de Treball i Comunicació	1,32	0	0
Tècniques d'Investigació en Criminologia I	0	0	0
Tècniques d'Investigació en Criminologia II	0	0	0
Teories Criminològiques I	0,83	0	0
Teories Criminològiques II	5,51	0	0
Tipologies Penals	4,2	0	0
Victimologia	0	0	0

CAPÍTOL 2. ENSENYAMENTS: GRAU DE CRIMINOLOGIA

Resultats acadèmics per assignatures

Primer curs	Taxa de rendiment			Taxa d'èxit			Taxa de no presentats		
	2009/10	2010/11	2011/12	2009/10	2010/11	2011/12	2009/10	2010/11	2011/12
Assignatures									
Introducció al Dret Públic	73,33	71,79	91,23	77,19	81,75	94,55	5	12,18	3,51
Història Política i Social Contemporània	86,84	88,51	92,86	93,4	100	99,31	7,02	11,49	6,49
Introducció a la Sociologia	86,29	92,14	89,40	100	100	95,07	13,71	7,86	5,96
Tècniques de Treball i Comunicació	86,21	91,67	92,86	99,01	100	94,70	12,93	8,33	1,95
Anglès Criminològic	85	70,42	79,89	95,33	79,37	86,67	10,83	11,27	7,82
Introducció a la Criminologia	81,45	84,35	83,12	100	96,12	87,67	18,55	12,24	5,19
Estadística i Anàlisi de dades	81,2	81,56	84,71	94,06	95,04	91,72	13,68	14,18	7,64
Drets Constitucionals i Drets Fonamentals	81,03	83,33	76,92	89,52	96	91,60	9,48	13,19	16,03
Introducció al Sistema Polític	74,78	80,67	71,15	94,51	94,53	77,62	20,87	14,67	8,33
Introducció a la Psicologia	82,05	86,39	91,28	96	99,22	100	14,53	12,93	8,72

Segon curs	Taxa de rendiment			Taxa d'èxit			Taxa de no presentats		
	2009/10	2010/11	2011/12	2009/10	2010/11	2011/12	2009/10	2010/11	2011/12
Assignatures									
Teories Criminològiques I		97,89	94,17		100	97,41		2,11	3,33
Fonaments de Dret Penal i Teoria del Delicte		94,62	67,52		100	71,82		5,38	5,98
Metodologia Científica		95,83	95,83		100	98,29		4,17	2,50
Medecina Legal i Ciències Forenses		76,77	74,13		88,37	77,94		13,13	4,90
Psicologia Criminal		75,79	64,49		84,71	71,77		10,53	10,14
Tipologies Penals		92,39	77,31		95,51	84,40		3,26	8,40
Penologia i Dret Penitenciari		97,92	94,92		100	99,12		2,08	4,24
Sociologia del Dret		82,61	94,12		97,44	96,24		15,22	2,21
Teories Criminològiques II		90,22	87,40		95,4	93,28		5,43	6,30

MEMÒRIA ACADÈMICA 2011-2012. FACULTAT DE DRET

Tercer curs	Taxa de rendiment			Taxa d'èxit			Taxa de no presentats		
	2009/10	2010/11	2011/12	2009/10	2010/11	2011/12	2009/10	2010/11	2011/12
Assignatures									
Tècniques d'Investigació en Criminologia I			84,09			89,16			5,68
Victimologia			96,63			96,63			-
Delinqüència Juvenil			96,59			97,70			1,14
Formes de Criminalitat			94,51			96,63			2,20
Delinqüència i Control Social			97,70			100			2,30
Tècniques d'Investigació en Criminologia II			84,09			89,16			5,68
Política Criminal			85,54			93,42			8,43
Polítiques de Seguretat i Prevenció			98,80			100			1,20
Enjudiciament Criminal			93,10			97,59			4,60

■ Assignatura no implementada.

Taxa d'abandonament

	Curs 2011/12	Curs 2010/11	Curs 2009/10
% respecte a la matrícula	13,64	16,44	23,20

Estudiants afectats el curs 2011/12 per la Normativa de la Permanència

Alumnes a temps complet		Alumnes a temps parcial	
Alumnes que superen <18 crèdits		Alumnes que superen <6 crèdits	
Nombre	%	Nombre	%
4	2,86	2	14,29

CAPÍTOL 2. ENSENYAMENTS: GRAU DE GAP

4. Grau de Gestió i Administració Pública

4.1. Dades sobre l'accés i la matrícula

Demanda del grau de Ciències Polítiques i de l'Administració

	Curs 2011/12	Curs 2010/11	Curs 2009/10
Demanda en primera opció	0,84	1,03	0,7
Nombre total de sol·licituds en primera preferència respecte al nombre de places			
Demanda total	5,3	5,38	3,3
Nombre total de sol·licituds respecte a les places ofertes			

Evolució de la matrícula en l'ensenyament de Gestió i Administració Pública

	Curs 2011/12	Curs 2010/11	Curs 2009/10	Curs 2008/09	Curs 2007/08	Curs 2006/07	Curs 2005/06
Estudiants de nou accés	113	91	84	101	76	107	106
Estudiants de no nou accés	242	178	103	230	242	286	284
Total d'alumnes	355	269	187	331	318	393	390

■ Pla d'estudis corresponent a la diplomatura de GAP.

Matrícula a temps parcial o temps complet

	Curs 2011/12		Curs 2010/11		Curs 2009/10	
	Nombre	%	Nombre	%	Nombre	%
Temps complet	285	80,28	228	84,76	161	86,10
Temps parcial	70	19,72	41	15,24	26	13,90
Total	355	100,00	269	100,00	187	100,00

MEMÒRIA ACADÈMICA 2011-2012. FACULTAT DE DRET

Vies d'accés dels estudiants de nou accés

	Curs 2011/12		Curs 2010/11		Curs 2009/10	
	Nombre	%	Nombre	%	Nombre	%
PAU	62	54,87	44	48,35	48	57,14
Llicenciats, diplomats o assimilats	8	7,08	4	4,40	1	1,19
CFGS amb estudis iniciats	2	1,77	21	23,08	13	15,48
CFGS o assimilats	20	17,70				
Via +25	1	0,88	10	10,99	5	5,95
Via +40	1	0,88	0	0,00	0	0,00
Via +45	4	3,54	0	0,00	0	0,00
Via PAU amb estudis	14	12,39	12	13,19	17	20,24
Trasllat	1	0,88	0	0,00	0	0,00
Total	113	100,00	91	100,00	84	85,71

Evolució de la nota de tall

	Curs 2011/12	Curs 2010/11	Curs 2009/10	Curs 2008/09	Curs 2007/08	Curs 2006/07	Curs 2005/06
Evolució de la nota d'accés	5,84	5,72	5,00	5,00	5,00	5,00	5,00

 Nota de tall sobre 14.

 Nota de tall sobre 10.

Notes d'admissió

	Curs 2011/12		Curs 2010/11		Curs 2009/10	
	Nombre	%	Nombre	%	Nombre	%
5 a 6	39	35,14	18	19,78	59	70,24
6 a 7	44	39,64	29	31,87	18	21,43
7 a 8	20	18,02	24	26,37	6	7,14
8 a 9	5	4,50	13	14,29	1	1,19
9 a 10	3	2,70	4	4,40	0	0,00
10 a 11	0	0,00	3	3,30		
11 a 12	0	0,00	0	0,00		
12 a 13	0	0,00	0	0,00		
13 a 14	0	0,00	0	0,00		
Total	111	100,00	91	100,00	84	100,00

(*) En els cursos 2011/12 i 2010/11 la nota d'admissió es calculava sobre 14, i en el curs 2009/10 es calculava sobre 10.

(**) Algunes vies d'accés no presenten notes d'admissió, per aquesta raó el nombre total d'estudiants no coincideix amb el nombre total d'estudiants de nou accés.

CAPÍTOL 2. ENSENYAMENTS: GRAU DE GAP

4.2. Perfil dels estudiants de nou accés

Sexe dels estudiants de nou accés

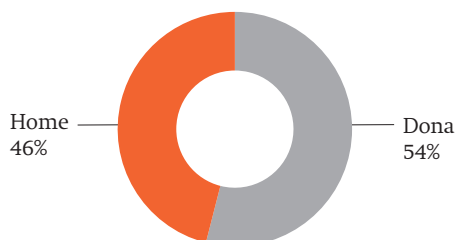

Nacionalitat dels estudiants de nou accés

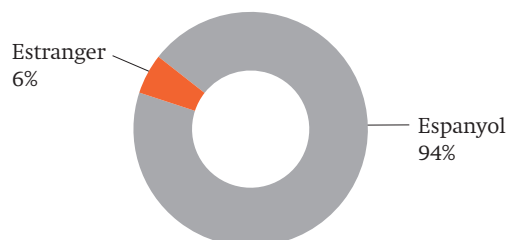

Edat dels estudiants de nou accés

Edat	Nombre	%
17 anys	0	0,00
18 anys	31	27,43
19 anys	23	20,35
20 anys	9	7,96
21 anys	7	6,19
22 anys	4	3,54
23-25 anys	14	12,39
26-30 anys	8	7,08
31-35 anys	3	2,65
Més de 35 anys	14	12,39
Total	113	100,00

Àmbit territorial dels estudiants de nou accés

Àmbit territorial dels alumnes amb residència a Catalunya	%
Àmbit Metropolità	90,99%
Comarques Centrals	4,44%
Comarques Gironines	2,22%
Àmbit de Ponent	1,11%
Camp de Tarragona	1,11%
Terres de l'Ebre	1,11%

Dades socioeconòmiques: formació i ocupació dels pares

	Estudis acabats del pare		Estudis acabats de la mare	
	Nombre	%	Nombre	%
Sense estudis	6	5,31	6	5,31
Estudis primaris	30	26,55	31	27,43
EGB o FP 1r grau	17	15,04	22	19,47
Batxillerat o FP 2n grau	23	20,35	23	20,35
Diplomat o enginyer tèc.	12	10,62	7	6,19
Dr., llicenciat, enginyer o arquitecte	9	7,96	11	9,73
Altres/NS/NC	14	12,39	11	9,73
En blanc	2	1,77	2	1,77
Total	113	100,00	113	100,00

	Ocupació del pare	Ocupació de la mare
	%	%
Direc. o gerent d'empr. o inst. públiques	9,78%	3,26%
Tècnic o professió associada a tit. univ.	4,35%	6,52%
Treb. qualificat sect. agr. ram. o pesca	1,09%	0%
Treb. qualificat sect. industrial	9,78%	4,35%
Treb. qualificat sect. constr. i mineria	9,78%	0%
Treb. qualificat sect. serveis	21,74%	35,87%
Treb. no qualificat	6,52%	0%
No ha tingut treball remunerat	2,17%	4,35%
Atres/NS/NC	34,78%	31,52%

CAPÍTOL 2. ENSENYAMENTS: GRAU DE GAP

4.3. Indicadors de rendiment

Evolució de la taxa de rendiment: percentatge de crèdits superats respecte als crèdits matriculats

	Curs 2011/12	Curs 2010/11	Curs 2009/10	Curs 2008/09	Curs 2007/08	Curs 2006/07	Curs 2005/06
Estudiants de nou accés	66,69	72,6	63,58	51,53	57,29	55,41	51,43
Estudiants de grau	76,21	77,57	62,5	61,22	57,69	60,54	62

■ Taxa de rendiment de la diplomatura de Gestió i Administració Pública.

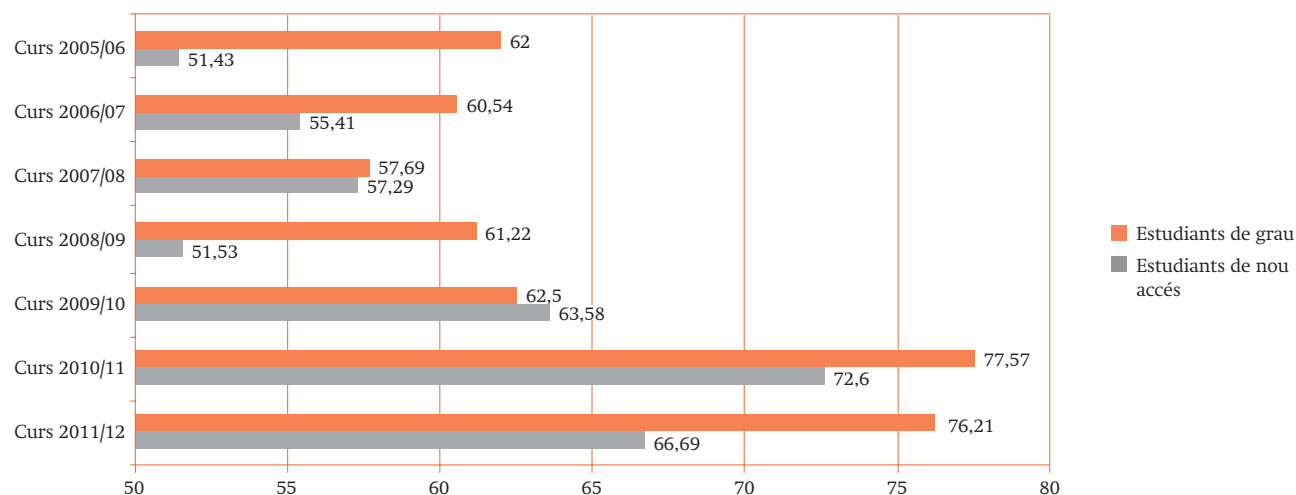

Taxa de rendiment, taxa de presentats i taxa d'èxit del curs 2011/12

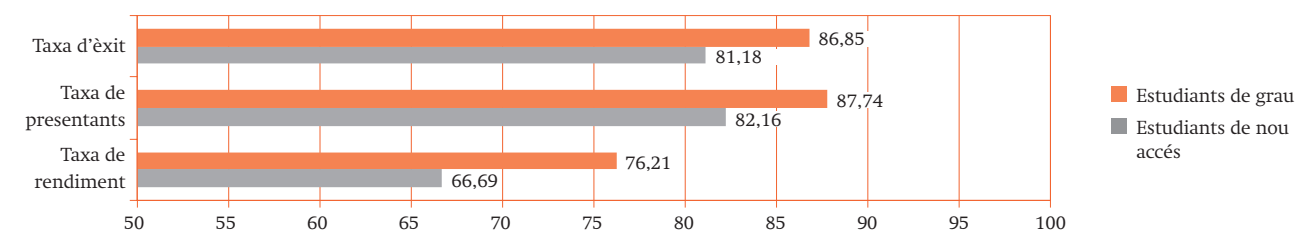

Taxa de rendiment

Percentatge de crèdits superats respecte als crèdits matriculats	Curs 2011/12		Curs 2010/11		Curs 2009/10	
	Nombre d'estudiants	%	Nombre d'estudiants	%	Nombre d'estudiants	%
0%	14	3,94	7	2,81	0	0,00
0-50%	27	7,61	28	11,24	22	14,19
50-100%	86	24,23	120	48,19	85	54,84
100%	228	64,23	94	37,75	48	30,97
Total	355	100,00	249	100,00	155	100,00

No es calcula la taxa dels estudiants retitulats.

Taxa de presentats

Percentatge de crèdits presentats respecte als crèdits matriculats	Curs 2011/12	
	Nombre d'estudiants	%
0%	34	9,58
0-50%	36	10,14
50-100%	141	39,72
100%	144	40,56
Total	355	100,00

Taxa d'èxit

Percentatge de crèdits superats respecte als crèdits presentats	Curs 2011/12	
	Nombre d'estudiants	%
0%	34	9,58
0-50%	19	5,35
50-100%	118	33,24
100%	184	51,83
Total	355	100,00

Taxa de repetidors del curs 2011/12

Nombre d'alumnes que han repetit alguna assignatura	%
128	36,06

% alumnes que han repetit alguna assignatura
36%

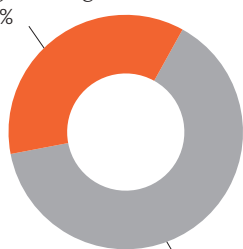

% alumnes que NO han repetit cap assignatura
64%

Nombre de crèdits que es matriculen per segona vegada	Nombre d'alumnes	%	% respecte al total de matriculats
3-6 cr	36	28,13	10,14
7-12 cr	31	24,22	8,73
13-18 cr	18	14,06	5,07
19-24 cr	19	14,84	5,35
25-30 cr	14	10,94	3,94
31-36 cr	7	5,47	1,97
37-42 cr	3	2,34	0,85
43-48 cr	0	0,00	0,00
49-54 cr	0	0,00	0,00
55-60 cr	0	0,00	0,00
>60 cr	0	0,00	0,00
	128	100,00	36,06

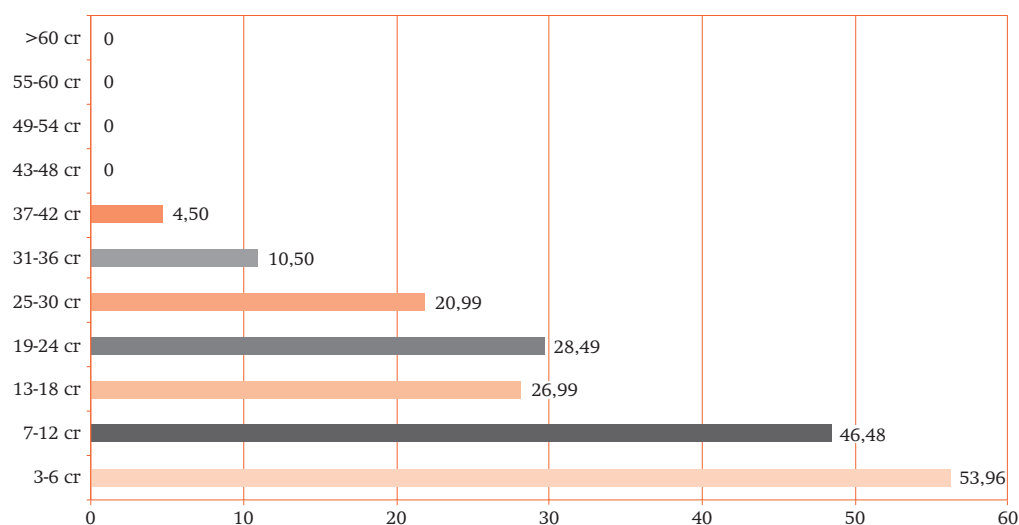

CAPÍTOL 2. ENSENYAMENTS: GRAU DE GAP

Percentatge d'estudiants repetidors el curs 2011/12 per assignatures

Assignatura	1a	2a	3a
	repetició	repetició	repetició
	(%)	(%)	(%)
Activitat Administrativa I	13,79	6,9	0
Activitat Administrativa II	15,09	5,66	1,89
Ciència de l'Administració	4,05	2,7	0
Ciutat i Territori	0	0	0
Comptabilitat Pública	1,89	0	0
Direcció i Gestió de Persones	14,49	1,45	0
Dret Constitucional	25,97	8,44	0
Dret del Treball i de la Seguretat Social	16,95	0	0
Dret i Administració de la Unió Europea	10,58	0	0
Dret i Govern Locals	0	0	0
Dret Internacional Públic	0	0	0
Drets Fonamentals i Llibertats Públiques	0	0	0
Economia de Catalunya	0	0	0
Economia Política	16,67	7,25	0
Estadística Aplicada a l'Administració Pública I	12,24	8,84	0
Estadística Aplicada a l'Administració Pública II	11,45	4,58	0
Estrangeria i Immigració	0	0	0
Estructures Administratives	11,9	2,38	0
Gestió i Avaluació de Polítiques Públiques	0	0	0
Gestió Pressupostària I	6,38	2,13	0
Gestió Pressupostària II	6,38	0	0
Gestió Tributària I	0	0	0
Gestió Tributària II	0	0	0
Hisenda Pública	3,75	0	0
Hisendes Locals	0	0	0
Història Política i Social Contemporània	9,42	5,8	0
Informació i Documentació Administrativa	11,7	0	0
Introducció a la Gestió Financera	12,22	2,22	0
Introducció al Dret	0,95	0	0
Matemàtica Financera per a l'Administració Pública	0	0	0
Participació i Opinió Públiques	0	0	0
Polítiques de Desenvolupament Local	4,35	0	0

MEMÒRIA ACADÈMICA 2011-2012. FACULTAT DE DRET

Polítiques Públiques	9,43	0	0
Polítiques Públiques Locals	0	0	0
Pràctiques Externes	4,17	0	0
Règim d'Ocupació Pública	9,09	1,01	0
Règim Jurídic de les Administracions Públiques I	9,72	0	0
Règim Jurídic de les Administracions Públiques II	7,69	0	0
Seguretat Social: Acció Protectora	0	0	0
Seguretat Social: Règim Economicofinancer	0	0	0
Serveis Públics	0	0	0
Sistema Polític Espanyol	21,48	2,22	0
Sociologia	0,88	0	0
Tècniques de Treball i Comunicació	1,85	0	0
Tècniques i Mètodes de Gestió Pública	1,47	0	0
Tractament de la Informació en l'Administració Pública	7,46	1,49	0
Treball Final de Carrera	13,33	0	0
Tributació Local	8,33	0	0

Resultats acadèmics per assignatures

Primer curs	Taxa de rendiment					Taxa d'èxit					Taxa de no presentats				
	2007/08	2008/09	2009/10	2010/11	2011/12	2007/08	2008/09	2009/10	2010/11	2011/12	2007/08	2008/09	2009/10	2010/11	2011/12
Assignatures															
Història Política Social i Contemporània	66,67	86,36	71,32	71,65	80,43	84,21	97,44	77,6	74,59	84,73	20,83	11,32	8,09	3,94	5,07
Tècniques de Treball i Comunicació (1)	-	-	79,17	92,45	69,44	-	-	88,79	100	81,52	-	-	10,83	7,55	14,81
Sistema Polític Espanyol	55,68	40,35	59,79	58,04	69,63	56,32	59,74	75,32	69,15	75,2	1,14	32,46	20,62	16,07	7,41
Estadística Aplicada a l'Administració Pública I	27,74	40,12	40,78	66,18	56,05	27,94	67,01	50,6	73,77	63,55	0,73	40,12	19,42	10,29	-
Introducció al Dret	-	-	79,66	93,81	65,71	-	-	90,38	93,81	76,67	-	-	11,86	0	14,29
Dret Constitucional	62,5	55,36	43,14	41,46	63,64	63,16	68,89	51,16	50,5	83,05	1,04	19,64	15,69	17,89	23,38
Estructures Administratives	58,47	44,17	57,14	67,57	59,52	58,97	65,43	82,32	81,52	82,42	0,87	32,5	30,61	17,12	27,78
Estadística Aplicada a l'Administració Pública II	28,4	40,85	57,45	66,67	58,02	28,57	77,91	72,97	71,7	71,03	0,62	47,56	21,28	7,02	18,32
Sociologia	83,33	89,32	69,77	95,6	74,56	84,42	95,83	80	97,75	95,51	1,28	6,08	12,79	2,2	21,93
Economia Política	-	-	54,72	56,9	50,72	-	-	63,74	62,26	59,32	-	-	14,15	8,62	14,49

CAPÍTOL 2. ENSENYAMENTS: GRAU DE GAP

Segon curs	Taxa de rendiment					Taxa d'èxit					Taxa de no presentats				
	2007/08	2008/09	2009/10	2010/11	2011/12	2007/08	2008/09	2009/10	2010/11	2011/12	2007/08	2008/09	2009/10	2010/11	2011/12
Assignatures															
Hisenda Pública	-	-	100	91,94	50	-	-	100	95	50,63	-	-	-	3,23	1,25
Dret i Administració de la Unió Europea	63,64	83,33	79,07	80,61	58,1	100	100	97,14	86,81	70,11	36,36	10,67	18,6	7,14	17,14
Tractament de la Informació en l'Administració Pública	64,84	62,35	82,61	87,04		70,24	70,61	90,48	90,38		7,69	11,76	8,7	3,7	
Règim Jurídic de les Administracions Públiques I	56,32	74,12	90,32	82,46	77,78	69,01	77,78	90,32	82,46	85,71	18,39	4,71	-	0	9,26
Informació i Documentació Administrativa	63,11	46,85	80	68,89	59,57	63,73	62,65	80	77,5	62,92	0,97	25,23	-	11,11	5,32
Tècniques i Mètodes de Gestió Pública	73,49	85,92	95,24	96,43	89,71	96,83	98,39	95,24	98,18	91,04	24,1	12,68	-	1,79	1,47
Introducció a la Gestió Financera	90	84,62	82,61	81,58	78,26	100	91,67	90,48	84,93	84,71	10	7,69	8,7	3,95	7,61
Activitat Administrativa I	69,33	70,27	83,67	63,27	88,51	88,14	82,54	93,18	73,81	96,25	21,33	14,87	10,2	14,29	8,05
Ciència de l'Administració	-	-	79,49	91,8	74,32	-	-	88,57	98,25	84,62	-	-	10,26	6,56	12,16

Tercer curs	Taxa de rendiment					Taxa d'èxit					Taxa de no presentats				
	2007/08	2008/09	2009/10	2010/11	2011/12	2007/08	2008/09	2009/10	2010/11	2011/12	2007/08	2008/09	2009/10	2010/11	2011/12
Assignatures															
Polítiques Públiques	-	-	91,67	86,11	96,36	-	-	91,67	91,18	100	-	-	-	5,56	3,64
Gestió Tributària I	74,36	79,73	100	100	84,78	90,63	84,29	100	100	100	17,95	5,41	-	0	15,22
Gestió Pressupostària I	98,55	57,35	75	85,29	74,47	89,55	60,94	100	90,63	74,47	0	-	25	5,88	-
Dret del Treball i de la Seguretat Social	71,43	83,05	90	64,52	83,05	95,24	100	100	66,67	90,74	25	16,95	10	3,23	8,47
Règim Jurídic de les Administracions Públiques II	-	-	80,56	86,49	77,78	-	-	93,55	86,49	85,71	-	-	13,89	0	9,26
Comptabilitat Pública	-	-	100	95,65	92,59	-	-	100	100	92,59	-	-	-	4,35	-
Gestió Pressupostària II	-	-	100	88,46	88	-	-	100	92	97,78	-	-	-	3,85	10
Activitat Administrativa II	47,37	75	77,42	75	90,38	90	96	88,89	84,62	100	47,37	21,88	12,9	11,36	9,62
Direcció i Gestió de Persones	95	79,25	66,67	68,29	82,61	100	89,36	80	80	90,74	5	11,32	16,67	14,63	8,47
Gestió Tributària II	62,5	69,81	100	97,83	91,23	86,96	100	100	100	96,3	28,13	30,19	-	2,17	5,26

Quart curs	Taxa de rendiment					Taxa d'èxit					Taxa de no presentats				
	2007/08	2008/09	2009/10	2010/11	2011/12	2007/08	2008/09	2009/10	2010/11	2011/12	2007/08	2008/09	2009/10	2010/11	2011/12
Assignatures															
Serveis Públics	69,23	83,67		100	97,06	100	100		100	100	30,77	16,33		0	2,94
Pràctiques Externes				86,36	93,75				100	100				13,64	6,25
Treball de Fi de Grau				75,56	77,78				100	97,22				24,44	20

■ Assignatura equivalent en la llicenciatura.

■ Assignatura no implementada.

Taxa d'abandonament

	Curs 2011/12	Curs 2010/11	Curs 2009/10
% respecte a la matrícula	30,36	12,50	35,70

5. Grau de Ciències Polítiques i de l'Administració

5.1. Dades sobre l'accés i la matrícula

Demanda del grau de Ciències Polítiques i de l'Administració

	Curs 2011/12	Curs 2010/11	Curs 2009/10
Demanda en primera opció	1,46	0,85	1,15
Nombre total de sol·licituds en primera preferència respecte al nombre de places			
Demanda total	10,63	8,72	7,91
Nombre total de sol·licituds respecte a les places ofertes			

Evolució de la matrícula en l'ensenyament de Ciències Polítiques i de l'Administració

	Curs 2011/12	Curs 2010/11	Curs 2009/10	Curs 2008/09	Curs 2007/08	Curs 2006/07	Curs 2005/06
Estudiants de nou accés	134	134	109	107	119	132	113
Estudiants de no nou accés	203	90	2	258	207	155	111
Total d'alumnes	337	224	111	365	326	287	224

■ Pla d'estudis corresponent a la Llicenciatura en Ciències Polítiques i de l'Administració.

Matrícula a temps parcial o temps complet

	Curs 2011/12		Curs 2010/11		Curs 2009/10	
	Nombre	%	Nombre	%	Nombre	%
Temps complet	315	93,47	214	95,54	108	97,30
Temps parcial	22	6,53	10	4,46	3	2,70
Total	337	100,00	224	100,00	111	100,00

CAPÍTOL 2. ENSENYAMENTS: GRAU DE CPA

Vies d'accés dels estudiants de nou accés

	Curs 2011/12		Curs 2010/11		Curs 2009/10	
	Nombre	%	Nombre	%	Nombre	%
PAU	88	65,41	95	70,90	76	69,72
Llicenciats, diplomats o assimilats	5	3,76	2	1,49	3	2,75
CFGS amb estudis iniciats	2	1,50	12	8,96	3	2,75
CFGS o assimilats	7	5,26		0,00		
Via +25	5	3,76	4	2,99	3	2,75
Via +40	0	0,00	0	0,00	0	0,00
Via +45	1	0,75	1	0,75	0	0,00
Via PAU amb estudis	25	18,80	19	14,18	24	22,02
Trasllat	1	0,75	1	0,75	0	0,00
Total	134	100,00	134	100,00	109	100,00

Evolució de la nota de tall

	Curs 2011/12	Curs 2010/11	Curs 2009/10	Curs 2008/09	Curs 2007/08	Curs 2006/07	Curs 2005/06
Evolució de la nota d'accés	7,306	6,74	5,66	5,78	5,69	5,64	5,38

□ Nota de tall sobre 14.

■ Nota de tall sobre 10.

Notes d'admissió

	Curs 2011/12		Curs 2010/11		Curs 2009/10	
	Nombre	%	Nombre	%	Nombre	%
5 a 6	2	1,50	18	15,38	64	59,81
6 a 7	6	4,51	39	33,33	26	24,30
7 a 8	68	51,13	32	27,35	11	10,28
8 a 9	23	17,29	16	13,68	5	4,67
9 a 10	8	6,02	6	5,13	1	0,93
10 a 11	16	12,03	5	4,27		
11 a 12	9	6,77	1	0,85		
12 a 13	1	0,75	0	0,00		
13 a 14	0	0,00	0	0,00		
Total	133	100,00	117	100,00	107	100,00

(*) En els cursos 2011/12 i 2010/11 la nota d'admissió es calculava sobre 14, i en el curs 2009/10 es calculava sobre 10.

(**) Algunes vies d'accés no presenten notes d'admissió, per aquesta raó el nombre total d'estudiants no coincideix amb el nombre total d'estudiants de nou accés.

5.2. Perfil dels estudiants de nou accés

Sexe dels estudiants de nou accés

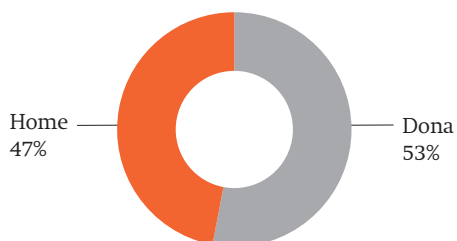

Nacionalitat dels estudiants de nou accés

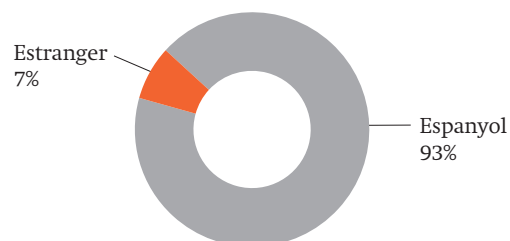

Edat dels estudiants de nou accés

Edat	Nombre	%
17 anys	0	0,00
18 anys	67	50,00
19 anys	26	19,40
20 anys	7	5,22
21 anys	8	5,97
22 anys	5	3,73
23-25 anys	6	4,48
26-30 anys	6	4,48
31-35 anys	4	2,99
Més de 35 anys	5	3,73
Total	134	100,00

Àmbit territorial dels estudiants de nou accés

Àmbit territorial dels alumnes amb residència a Catalunya	%
Àmbit Metropolità	85
Àmbit de Ponent	4
Comarques Centrals	4
Comarques Gironines	4
Camp de Tarragona	3

CAPÍTOL 2. ENSENYAMENTS: GRAU DE CPA

Dades socioeconòmiques: Formació i ocupació dels pares

	Estudis acabats del pare		Estudis acabats de la mare	
	Nombre	%	Nombre	%
Sense estudis	7	5,22	7	5,22
Estudis primaris	18	13,43	12	8,96
EGB o FP 1r grau	18	13,43	28	20,90
Batxillerat o FP 2n grau	32	23,88	28	20,90
Diplomat o enginyer tèc.	10	7,46	17	12,69
Dr., llicenciat, enginyer o arquitecte	26	19,40	24	17,91
Altres/NS/NC	19	14,18	14	10,45
En blanc	4	2,99	4	2,99
Total	134		134	

	Ocupació del pare	Ocupació de la mare
	%	%
Direc. o gerent d'empr. o inst. públiques	12,61%	6,31%
Tècnic o professió associada a tit. univ.	7,21%	7,21%
Treb. qualificat sect. agr. ram. o pesca	1,80%	0,90%
Treb. qualificat sect. industrial	11,71%	3,60%
Treb. qualificat sect. constr. i mineria	3,60%	31,53%
Treb. qualificat sect. serveis	24,32%	9,01%
Treb. no qualificat	2,70%	3,60%
Atres/NS/NC	36,04%	37,84%

5.3. Indicadors de rendiment

Evolució de la taxa de rendiment: percentatge de crèdits superats respecte als crèdits matriculats

	Curs 2011/12	Curs 2010/11	Curs 2009/10	Curs 2008/09	Curs 2007/08	Curs 2006/07	Curs 2005/06
Estudiants de nou accés	79,89	79,89	59,78	74,34	72,3	65,65	62,79
Estudiants de grau	79,64	80,49	76,34	75,4	73,56	65,76	62,79

■ Taxa de rendiment corresponent a la llicenciatura.

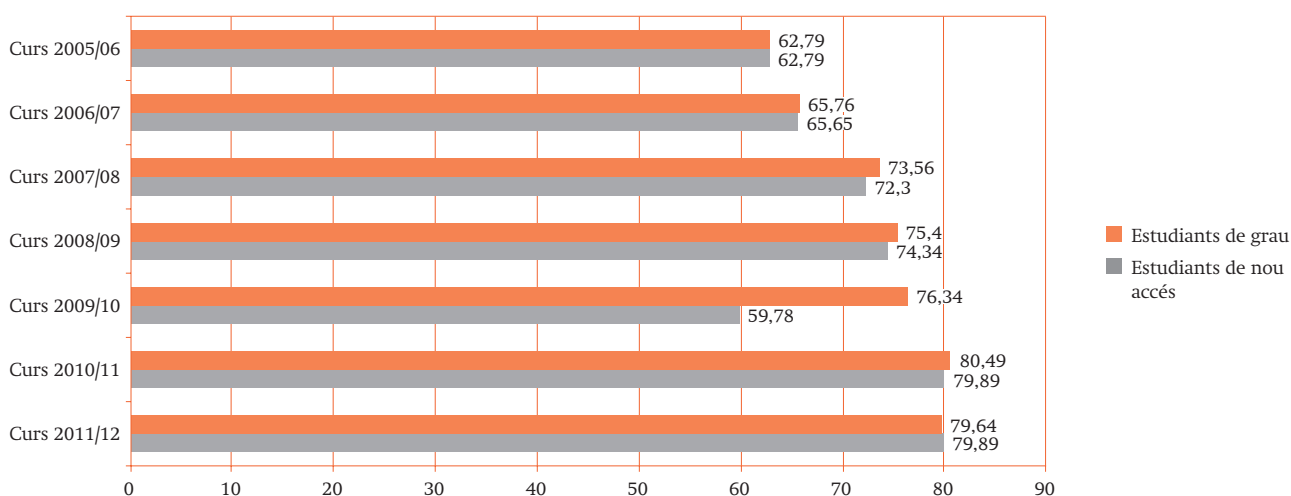

Taxa de rendiment, taxa de presentats i taxa d'èxit del curs 2011/12

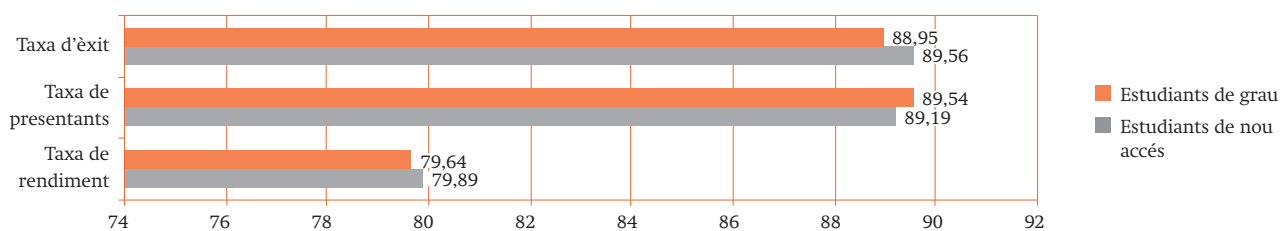

Taxa de rendiment

Percentatge de crèdits superats respecte als crèdits matriculats	Curs 2011/12		Curs 2010/11		Curs 2009/10	
	Nombre d'estudiants	%	Nombre d'estudiants	%	Nombre d'estudiants	%
0%	19	5,64	7	3,13	0	0,00
0-50%	31	9,20	22	9,82	0	0,00
50-100%	143	42,43	97	43,30	1	50,00
100%	144	42,73	98	43,75	1	50,00
Total	337	100,00	224	100,00	2	100,00

CAPÍTOL 2. ENSENYAMENTS: GRAU DE CPA

Taxa de presentats

Percentatge de crèdits presentats respecte als crèdits matriculats	Curs 2011/12	
	Nombre d'estudiants	%
0%	11	3,26
0-50%	13	3,86
50-100%	89	26,41
100%	224	66,47
Total	337	100,00

Taxa d'èxit

Percentatge de crèdits superats respecte als crèdits presentats	Curs 2011/12	
	Nombre d'estudiants	%
0%	19	5,64
0-50%	12	3,56
50-100%	132	39,17
100%	174	51,63
Total	337	100,00

Taxa de repetidors del curs 2011/12

Nombre d'alumnes que han repetit alguna assignatura	%
96	28,49%

% alumnes que han repetit alguna assignatura
29%

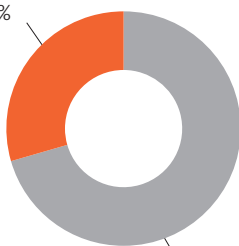

% alumnes que NO han repetit cap assignatura
71%

Nombre de crèdits que es matriculen per segona vegada	Nombre d'alumnes	%	% respecte al total de matriculats
6 cr	34	35,42	10,09
12 cr	29	30,21	8,61
18 cr	11	11,46	3,26
24 cr	8	8,33	2,37
30 cr	7	7,29	2,08
36 cr	2	2,08	0,59
42 cr	2	2,08	0,59
48 cr	1	1,04	0,30
54 cr	1	1,04	0,30
60 cr	1	1,04	0,30
Total	96	100,00	28,49

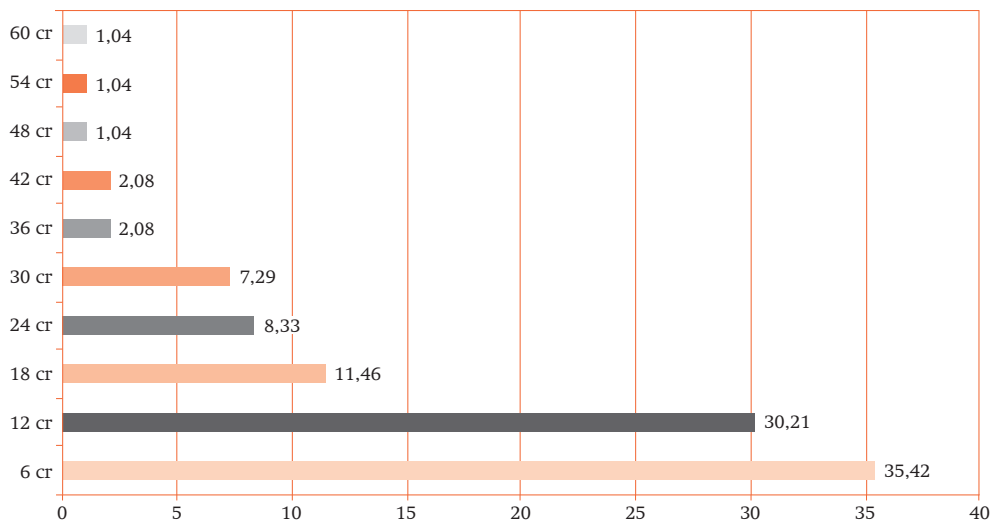

Percentatge d'estudiants repetidors el curs 2011/12 per assignatures

Assignatura	1a	2a	3a
	repetició	repetició	repetició
	(%)	(%)	(%)
Anàlisi del Discurs	0	0	0
Anàlisi Electoral	0	0	0
Anglès Politològic	0	0	0
Avaluació Econòmica de Polítiques Públiques	0	0	0
Ciència de l'Administració	8,7	0	0
Ciència Política I	5,19	0	0
Ciència Política II	16,36	0	0
Ciència Política III	0	0	0
Comportament Polític	0	0	0
Conflictes Internacionals	0	0	0
Dret Administratiu I	6,52	0	0
Dret Administratiu II	0	0	0
Dret Electoral i Parlamentari	0	0	0
Dret Internacional Públic i Relacions Internacionals	9,38	0	0
Economia Espanyola	6,19	0	0
Economia Mundial	13,28	0	0
Economia Política	24,55	0	0
Estructura Social	4,11	0	0
Govern Local	0	0	0
Història Política i Social Contemporània	13,73	3,27	0
Ideologies i Moviments Polítics	0	0	0
Instrumentarium	5,71	0	0
Introducció al Dret Públic	7,76	0,86	0
Partits i Sistemes de Partits	0	0	0
Planificació Normativa	0	0	0
Polítiques Públiques Específiques I	0	0	0
Polítiques Públiques I	5,15	0	0
Polítiques Públiques II	0	0	0
Sistema Polític de Catalunya	0	0	0
Sistema Polític Espanyol	5,63	0,7	0
Sistemes Polítics Comparats	4,5	0	0
Sociologia General	0,77	0	0
Tècniques de Sondejos i Enquestes	0	0	0



CAPÍTOL 2. ENSENYAMENTS: GRAU DE CPA

Tècniques Estadístiques d'Investigació Social (TEIS)	13,73	3,92	0
Tècniques Informàtiques d'Investigació Social	13,27	0	0
Teoria Constitucional	6,93	0	0
Teoria Política I	12,62	0	0
Teoria Política II	0	0	0
Unió Europea: Institucions Polítiques	0	0	0

Resultats acadèmics per assignatures

Primer curs	Taxa de rendiment					Taxa d'èxit					Taxa de no presentats				
	Assignatures	2007/08	2008/09	2009/10	2010/11	2011/12	2007/08	2008/09	2009/10	2010/11	2011/12	2007/08	2008/09	2009/10	2010/11
Ciència Política I	74,75	85,29	69,81	82,73	84,56	84,09	96,67	75,51	94,26	95,83	11,11	11,76	7,55	12,23	11,76
Sociologia General	81,11	84,00	86,27	90,91	88,55	97,33	90,32	96,47	100	95,08	16,67	7	9,8	9,09	6,87
Història Política i Social Contemporània	78,57	74,53	73,33	64,29	63,64	85,56	84,04	79,38	75	73,68	8,16	11,32	7,62	14,29	13,64
Tècniques Estadístiques d'Investigació Social (TEIS)	63,71	65	59,05	65,85	74,17	84,04	78,79	70,45	89,01	86,15	24,19	17,5	16,19	26,02	13,91
Introducció al Dret Públic	72,22	65,22	64,49	81,45	68,38	91,04	74,07	76,67	90,99	81,63	15,19	11,96	15,89	10,48	16,24
Instrumentarium	-	-	80,58	82,52	81,13	-	-	100	100	94,51	-	-	19,42	17,48	14,15
Sistema Polític Espanyol	77,59	59,05	76,64	90,12	82,14	92,78	78,44	96,47	98,65	90,55	16,38	24,76	20,56	8,64	9,29
Estructura Social	-	-	79,63	84,06	88,19	-	-	93,48	94,31	94,78	-	-	14,81	10,87	6,94
Economia Política	64,95	67,59	80,95	51,59	64,48	87,5	98,65	98,84	65,66	68,9	25,77	31,48	18,1	21,43	0,61
Ciència de l'Administració	59,13	77,5	69,72	76,47	75,74	69,39	94,9	84,44	91	86,55	14,78	18,33	17,43	15,97	12,5

Segon curs	Taxa de rendiment					Taxa d'èxit					Taxa de no presentats				
	Assignatures	2007/08	2008/09	2009/10	2010/11	2011/12	2007/08	2008/09	2009/10	2010/11	2011/12	2007/08	2008/09	2009/10	2010/11
Teoria Política I	78,38	79,07		78,82	80,37	95,08	98,55		93,06	89,58	17,57	19,77		15,29	10,28
Economia Mundial	47,73	50,91		72,94	71,09	70	68,29		87,32	81,98	31,82	25,45		16,47	13,28
Teoria Constitucional	-	-		85,06	82,18	-	-		97,37	88,3	-	-		12,64	6,93
Sistemes Polítics Comparats	71,3	70,54		90,12	90,6	90,59	92,94		98,65	97,25	21,3	24,11		8,64	6,84
Tècniques Informàtiques d'Investigació Social	69,23	77,32		75,95	64,65	98,18	97,4		96,77	79,01	29,49	20,62		21,52	18,18
Ciència Política II	68,18	64,89		69,74	68,97	81,82	72,62		80,3	75,47	16,67	10,64		13,16	8,62
Economia Espanyola	56,52	61,76		86,42	76,11	83,87	80,77		97,22	86	32,61	23,53		11,11	11,5
Dret Administratiu I	72,94	72,92		84,93	76,09	87,32	81,4		98,41	93,33	16,47	10,42		13,7	18,48
Dret Internacional Públic i Relacions Internacionals	-	-		82,56	78,13	-	-		94,67	90,36	-	-		12,79	13,54
Polítiques Públiques I	84,93	88,33		87,32	68,69	96,88	98,15		94,67	74,73	12,33	10		12,79	8,08

MEMÒRIA ACADÈMICA 2011-2012. FACULTAT DE DRET

Tercer curs	Taxa de rendiment					Taxa d'èxit					Taxa de no presentats				
	2007/08	2008/09	2009/10	2010/11	2011/12	2007/08	2008/09	2009/10	2010/11	2011/12	2007/08	2008/09	2009/10	2010/11	2011/12
Assignatures															
Ciència Política II	68.18	64.89			68,97	81.82	72.62			75,47	16.67	10.64			8,62
Teoria Política II	79.52	80.72			91,89	89.12	97.10			94,44	10.84	16.87			2,7
Dret Administratiu II	76.36	63.24			91,04	95.45	74.14			95,31	20.00	14.71			4,48
Polítiques Públiques II	85.33	75.64			68,69	92.75	86.76			74,73	8.00	12.82			8,08
Unió Europea: Institucions Polítiques	-	-			81,82	-	-			88,73	-	-			7,79
Comportament Polític	-	-			76,32	-	-			81,69	-	-			6,58
Ideologies i Moviments Polítics	-	-			87,5	-	-			95,89	-	-			8,75

■ Assignatura equivalent en la llicenciatura.

■ Assignatura no implementada.

Taxa d'abandonament

	Curs 2011/12	Curs 2010/11	Curs 2009/10
% respecte a la matrícula	15,04	14,29	32,70

Estudiants afectats el curs 2011/12 per la Normativa de la Permanència

Alumnes a temps complet		Alumnes a temps parcial	
Alumnes que superen <18 crèdits		Alumnes que superen <6 crèdits	
Nombre	%	Nombre	%
11	8,73	1	12,50

3

Màsters universitaris

CAPÍTOL 3. MÀSTERS: GESTIÓ PÚBLICA AVANÇADA

1. Màster universitari en Gestió Pública Avançada

1.1. Dades sobre l'accés i la matrícula

Evolució de la matrícula

	Curs 2011/12	Curs 2010/11	Curs 2009/10	Curs 2008/09
Estudiants de nou accés	39	30	44	17
Estudiants de no nou accés	26	32	7	10
Total d'alumnes	65	62	51	27

Matrícula a temps complet i parcial

	Nombre	%
Temps complet	58	89,23
Temps parcial	7	10,77
Total	65	100,00

Titulacions d'accés

Accés	Nombre	%
ADE	2	5,13
Antropologia	2	5,13
Ciències Actuarials	1	2,56
Ciències Econòmiques	1	2,56
Ciències Polítiques	8	20,51
Ciències del Treball	1	2,56
Dret	11	28,21
Investigació i Tècnica de Mercat	1	2,56
Psicologia	1	2,56
Sociologia	1	2,56
E. Industrial	1	2,56
GAP	7	17,95
Història	2	5,13
Total	39	100,00

1.2. Perfil dels estudiants de nou accés

Sexe dels estudiant de nou accés

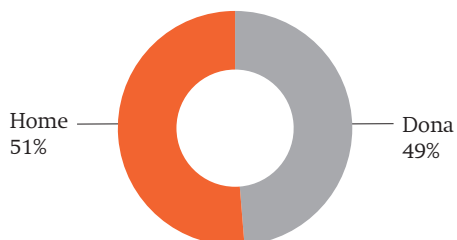

Nacionalitat dels estudiants de nou accés

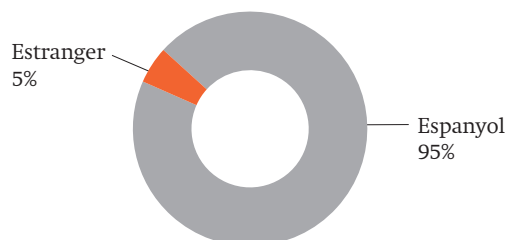

Edat dels estudiants de nou accés

Edat	Nombre	%
22-24 anys	8	20,51
25-27 anys	4	10,26
28-30 anys	11	28,21
31-35 anys	6	15,38
Més de 35 anys	10	25,64
Total	39	100,00

1.3. Indicadors de rendiment

Taxa de rendiment, taxa de presentats i taxa d'èxit

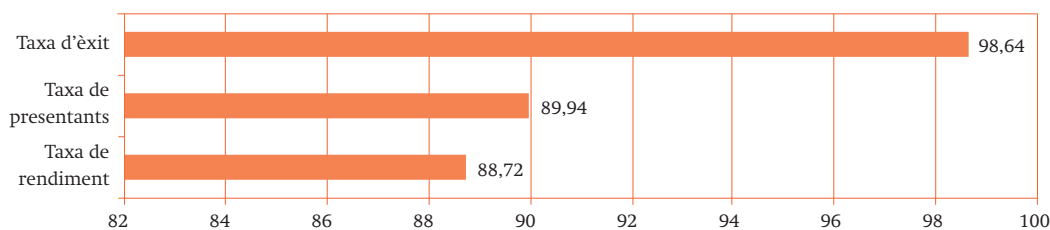

	Taxa de rendiment		Taxa de presentats		Taxa d'èxit	
	Nombre d'estudiants	%	Nombre d'estudiants	%	Nombre d'estudiants	%
0%	3	4,62	2	3,08	3	4,62
0-50%	3	4,62	3	4,62	0	0,00
50-100%	13	20,00	12	18,46	4	6,15
100%	46	70,77	48	73,85	58	89,23
Total	65	100,00	65	100,00	65	100,00

CAPÍTOL 3. MÀSTERS: GESTIÓ PÚBLICA AVANÇADA

Resultats acadèmics de les assignatures del curs 2011/12

Assignatura	Taxa de rendiment	Taxa d'èxit	Taxa de no presentats
Aprofundiment en Dret Administratiu	87,5	93,33	62,5
Gestió Financera	82,5	91,67	10
Gestió de Recursos Humans en el Sector Públic	88,24	100	11,76
Tècniques i Mètodes d'Avaluació Pública	90,48	100	9,52
Regulació i Intervenció Pública	81,82	0,9	9,09
Subvencions i Ajudes	81,82	81,82	0
Polítiques i Estratègies Pressupostàries	83,33	100	16,67
Planificació Estratègica	100	100	0
Control i Auditoria Pública	91,67	100	8,33
Anàlisi Financera i Gestió de Projectes Públics	84,62	100	15,38
Polítiques d'Ocupació Pública	84,62	100	15,38
La Negociació Col·lectiva en el Sector Públic	92,31	100	7,69
Gestió de Competències Professionals	100	100	0
Màrqueting de Polítiques Públiques	85,71	100	14,29
Gestió Pública i Partenerietat	90,91	100	0,09
Disseny i Anàlisi de Polítiques Públiques	87,5	100	1,25
Pràctiques de Gestió	88,46	100	11,54
Disseny de Polítiques	94,74	100	5,26
Polítiques de Modernització dels Serveis Públics	88,24	93,75	5,88
Gestió d'Infraestructures i Equipaments Públics	84,21	100	15,79
Comptabilitat Pública Avançada	62,5	100	3,75
Governança, Gestió Pública i Bona Administració	82,61	100	17,39
Règim Jurídic de l'e-Administració	80	100	20
Processos d'Implementació de l'Administració Electrònica	96,55	100	3,45

2. Màster universitari en Dret de l'Empresa i dels Negocis

2.1. Dades sobre l'accés i la matrícula

Evolució del nombre de matriculats

	Curs 2011/12	Curs 2010/11	Curs 2009/10	Curs 2008/09
Estudiants de nou accés	25	26	27	24
Estudiants de no nou accés	28	42	20	35
Total d'alumnes	53	68	47	59

Matrícula a temps complet i parcial

	Nombre	%
Temps complet	24	45,28
Temps parcial	29	54,72
Total	53	100,00

Titulacions d'accés

	Nombre	%
Ciències del Treball	1	4,00
Ciències Econòmiques	1	4,00
Dret	23	92,00
Total	25	100,00

2.2. Perfil dels estudiants de nou accés

Sexe dels estudiants de nou accés



Nacionalitat dels estudiants de nou accés

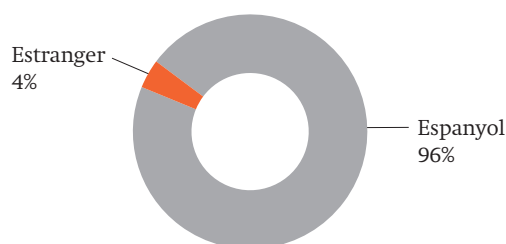

Edat dels estudiants de nou accés

Edat	Nombre	%
22-24 anys	10	40,00
25-27 anys	4	16,00
28-30 anys	2	8,00
31-35 anys	3	12,00
Més de 35 anys	6	24,00
Total	25	100,00

CAPÍTOL 3. MÀSTERS: DRET DE L'EMPRESA I DELS NEGOCIS

2.3. Indicadors de rendiment

Taxa de rendiment, taxa de presentats i taxa d'èxit

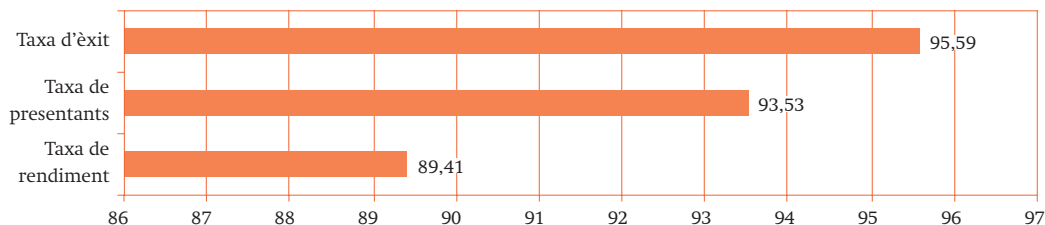

	Taxa de rendiment		Taxa de presentats		Taxa d'èxit	
	Nombre d'estudiants	%	Nombre d'estudiants	%	Nombre d'estudiants	%
0%	1	1,89	1	1,89	1	1,89
0-50%	4	7,55	3	5,66	1	1,89
50-100%	16	30,19	10	18,87	10	18,87
100%	32	60,38	39	73,58	41	77,36
Total	53	100,00	53	100,00	53	100,00

Resultats acadèmics de les assignatures del curs 2011/12

Assignatura	Taxa de rendiment	Taxa d'èxit	Taxa de no presentats
Contractació i Consum	96	96	0
Societats	92	100	8
Dret del Treball i de la Seguretat Social	95,83	100	4,17
Dret Tributari	92,31	96	3,85
Organització i Titularitat de l'Empresa	85,71	100	14,29
Dret de la Competència	100	100	0
Propietat Industrial i Intel·lectual	100	100	0
Sectors Financers	100	100	0
Contractes Mercantils	73,68	77,78	5,26
Dret del Transport	87,5	100	12,5
Dret Concursal	100	100	0
Procés de Contractació	100	100	0
Execució i Responsabilitat Contractual	90,91	90,91	0
Responsabilitat per Danys	100	100	0

MEMÒRIA ACADÈMICA 2011-2012. FACULTAT DE DRET

Modalitats Contractuals	87,5	87,5	0
Dret Immobiliari	44,44	44,44	0
Protecció dels Drets de Consumidors i Usuaris	100	100	0
Relacions Laborals	100	100	0
Seguretat Social	100	100	0
Salut Laboral	100	100	0
Qüestions Col·lectives	100	100	0
Administració Laboral	100	100	0
Procediment Laboral	100	100	0
Dret Tributari: els Tributs i la seva Aplicació	100	100	0
Tributació de l'Empresa: Impostos Directes	85,71	85,71	0
Tributació de l'Empresa: Impostos Indirectes	85,71	100	14,29
Fiscalitat Internacional	71,43	83,33	14,29
Economia de l'Empresa	69,23	75	7,69
Evolució de les Institucions del Dret Privat	83,33	100	16,67
Globalització i Societat	100	100	0
Dret Processal	64,29	64,29	0
Metodologia del Treball Científic	80	100	20
Treball de Recerca en Estudis Jurídics	80	100	20
Organització i Regulació de l'Advocacia	100	100	0
Pràctica de l'Advocacia	44,44	100	55,56
Institucions de Dret Anglosaxó	96,3	96,3	0

CAPÍTOL 3. MÀSTERS: CRIMINOLOGIA I SOCIOLOGIA JURIDICOPENAL

3. Màster universitari en Criminologia i Sociologia Juridicopenal

3.1. Dades sobre l'accés i la matrícula

Estudiants matriculats en el curs 2011/12

	Curs 2011/12	Curs 2010/11	Curs 2009/10	Curs 2008/09
Estudiants de nou accés	22	47	31	21
Estudiants de no nou accés	29	26	20	10
Total d'alumnes	51	73	51	31

Matrícula a temps complet i parcial

	Nombre	%
Temps complet	20	39,22
Temps parcial	31	60,78
Total	51	100,00

Titulacions d'accés

	Nombre	%
Ciències Politiques	1	4,55
Dret	19	86,36
Educació Social	1	4,55
Treball Social	1	4,55
Total	22	100,00

3.2. Perfil dels estudiants de nou accés

Sexe dels estudiants

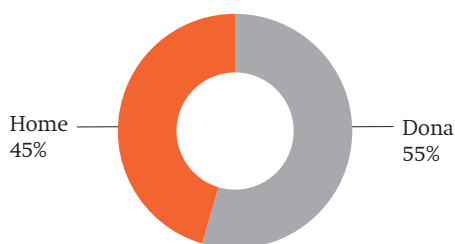

Nacionalitat estudiants de nou accés

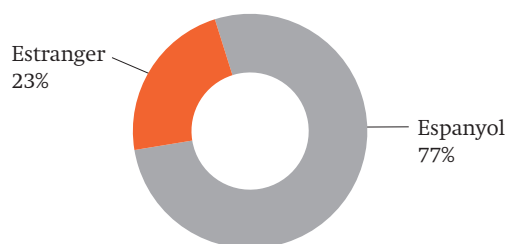

Edat dels estudiants de nou accés

Edat	Nombre	%
21 anys	1	4,55
22-24 anys	4	18,18
25-27 anys	2	9,09
28-30 anys	5	22,73
31-35 anys	3	13,64
Més de 35 anys	7	31,82
Total	22	100,00

3.3. Indicadors de rendiment

Taxa de rendiment, taxa de presentats i taxa d'èxit

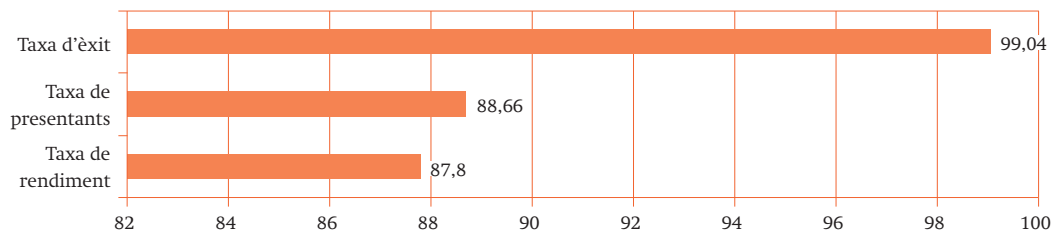

	Taxa de rendiment		Taxa de presentats		Taxa d'èxit	
	Nombre d'estudiants	%	Nombre d'estudiants	%	Nombre d'estudiants	%
0%	4	7,84	4	7,84	4	7,84
0-50%	2	3,92	2	3,92	0	0,00
50-100%	10	19,61	10	19,61	1	1,96
100%	35	68,63	35	68,63	46	90,20
Total	51	100,00	51	100,00	51	100,00

Resultats acadèmics de les assignatures del curs 2011/12

Assignatura	Taxa de rendiment	Taxa d'èxit	Taxa de no presentats
Control Social i Control Punitiu	83,33	88,24	5,56
Sistema Penal Estàtic	0,9	100	10
Sistema Penal Dinàmic	71,43	93,75	23,81
Gènere i Sistema Penal	63,64	100	36,36
Cultura i Criminalitat	66,67	100	33,33
Iniciació a la Recerca	100	100	0
Organitzacions i Institucions del Sistema Penal: la seva Anàlisi Metodològica	66,67	100	33,33
L'Ordenació de l'Espai i el Control dels Individus	75	100	2,5
Excepcionalisme i Tractament de la Immigració	50	0,9	44,44
Sociologia del Control Penal	77,78	87,5	11,11
Societat i Teories Polítiques Contemporànies	57,14	100	42,86
Prohibicionisme i Drogues	63,16	100	36,84



CAPÍTOL 3. MÀSTERS: CRIMINOLOGIA I SOCIOLOGIA JURIDICOPENAL

El Discurs del Delicte	71,43	83,33	14,29
Multiculturalitat i Democràcia	75	100	2,5
Justícia Juvenil i Sistema Penal	50	100	50
Les Representacions Juridicopolítiques del Sofriment	80	100	20
Pobresa i Desigualtat	83,33	100	16,67
Filosofia del Mal i Violència	0	0	0
El Dret vers les Víctimes	55,56	90,91	38,89
Elaboració del Treball	92,59	100	7,41
Presentació i Defensa	81,25	100	18,75
Violència i Malestar	88,89	100	11,11
Estructura, Elements i Funcions de les Normes Juridicopenals	80	100	20
El Funcionalisme i la seva Influència a les Ciències Penals	85,71	100	14,29
El Dret Internacional dels Drets Humans	68,18	100	31,82

4. Màster universitari de l'Aigua

4.1. Dades sobre l'accés i la matrícula

Evolució de la matrícula del màster

	Curs 2011/12	Curs 2010/11	Curs 2009/10	Curs 2008/09
Estudiants de nou accés	21	27	22	12
Estudiants de no nou accés	24	28	18	19
Total d'alumnes	45	55	40	31

Matrícula a temps complet i parcial

	Nombre	%
Temps complet	13	28,89
Temps parcial	32	71,11
Total	45	100,00

Titulacions d'accés

Accés	Nombre	%
Arquitectura	1	4,76
Biologia	2	9,52
Ciències ambientals	5	23,81
Agrònoma	3	14,29
Industrial	1	4,76
Geològica	1	4,76
Obres públiques	1	4,76
Farmàcia	1	4,76
Geografia	1	4,76
Geologia	3	14,29
Química	2	9,52
Total	21	100,00

CAPÍTOL 3. MÀSTERS: DE L'AIGUA

4.2. Perfil dels estudiants de nou accés

Sexe dels estudiants de nou accés

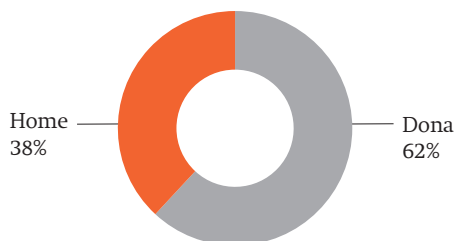

Nacionalitat dels estudiants de nou accés

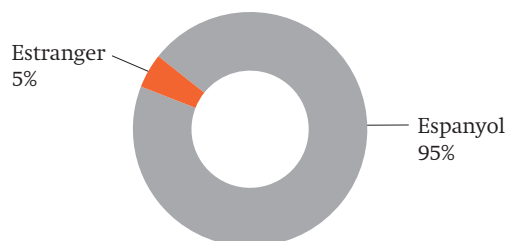

Edat dels estudiants de nou accés

Edat	Nombre	%
22-24 anys	4	19,05
25-27 anys	7	33,33
28-30 anys	0	0,00
31-35 anys	6	28,57
Més de 35 anys	4	19,05
Total	21	100,00

4.3. Indicadors de rendiment

Taxa de rendiment, taxa de presentats, i taxa d'èxit

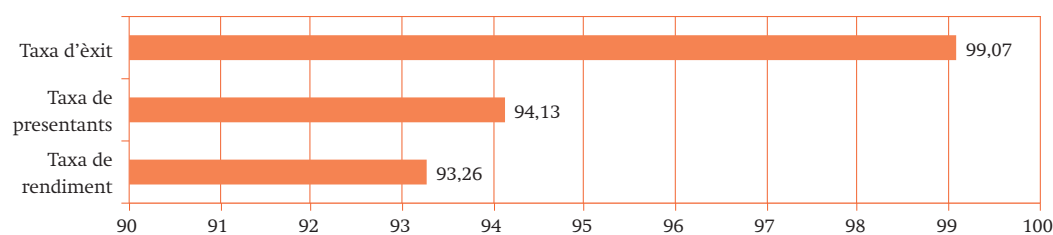

	Taxa de rendiment		Taxa de presentats		Taxa d'èxit	
	Nombre d'estudiants	%	Nombre d'estudiants	%	Nombre d'estudiants	%
0%	3	6,67	3	6,67	3	6,67
0-50%	0	0,00	0	0,00	0	0,00
50-100%	3	6,67	1	2,22	2	4,44
100%	39	86,67	41	91,11	40	88,89
Total	45	100,00	45	100,00	45	100,00

Resultats acadèmics de les assignatures del curs 2011/12

Assignatura	Taxa de rendiment	Taxa d'èxit	Taxa de no presentats
Agricultura i Ramaderia	100	100	0
Indústria i Serveis	100	100	0
Anàlisi i Mostreig	88,24	100	11,76
Aigües Atmosfèriques i Marines	95	100	5
Aigües Epicontinentals	100	100	0
Aigües Subterrànies	89,47	94,44	5,26
Potables i Envasades	88,24	88,24	0
Aigües Residuals	87,5	87,5	0
Recursos No Convencionals	100	100	0
Aspectes Sanitaris	100	100	0
Aspectes Socioeconòmics, Històrics i Tallers	94,44	94,44	0
Treball de Recerca	66,7	100	33,33
Treball de Recerca	85	100	15
Tractaments Físics de l'Aigua	100	100	0

5. Màster universitari en Criminologia, Política Criminal i Seguretat

5.1. Dades sobre l'accés i la matrícula

Evolució de la matrícula

	Curs 2011/12	Curs 2010/11
Estudiants de nou accés	31	6
Estudiants de no nou accés	5	0
Total d'alumnes	36	6

Matrícula a temps complet i parcial

	Nombre	%
Temps complet	27	75,00
Temps parcial	9	25,00
Total	36	100,00

Titulacions d'accés

Accés	Nombre	%
Criminologia	8	25,81
Dret	18	58,06
Psicologia	2	6,45
Sociologia	2	6,45
Treball Social	1	3,23
Total	31	100,00

5.2. Perfil dels estudiants de nou accés

Sexe dels estudiants de nou accés

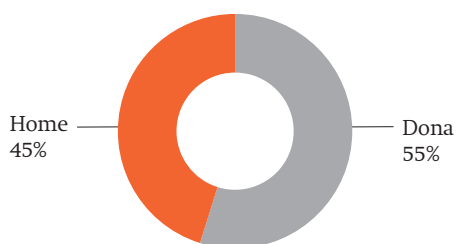

Nacionalitat dels estudiants de nou accés

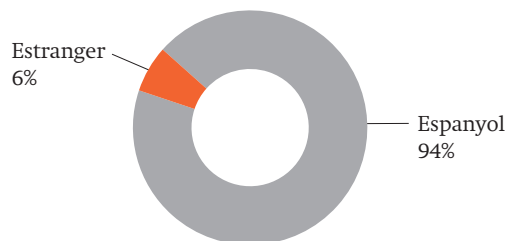

Edat dels estudiants de nou accés

Edat	Nombre	%
22-24 anys	7	22,58
25-27 anys	8	25,81
28-30 anys	7	22,58
31-35 anys	3	9,68
Més de 35 anys	6	19,35
Total	31	100,00

5.3. Indicadors de rendiment

Taxa de rendiment, taxa de presentats i taxa d'èxit

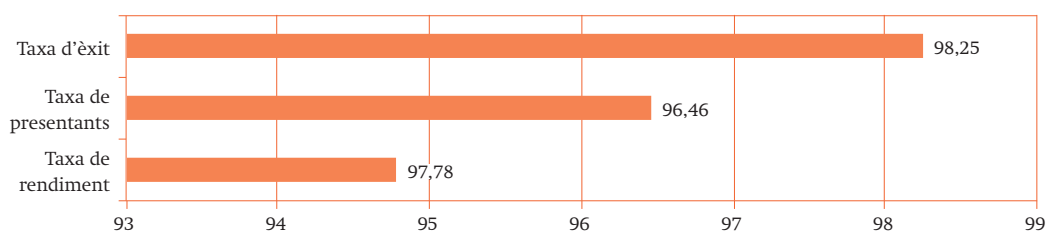

	Taxa de rendiment		Taxa de presentats		Taxa d'èxit	
	Nombre d'estudiants	%	Nombre d'estudiants	%	Nombre d'estudiants	%
0%	1	2,78	1	2,78	1	2,78
0-50%	1	2,78	1	2,78	0	0,00
50-100%	8	22,22	5	13,89	5	13,89
100%	26	72,22	29	80,56	30	83,33
Total	36	100,00	36	100,00	36	100,00

CAPÍTOL 3. MÀSTERS: CRIMINOLOGIA, POLÍTICA CRIMINAL I SEGURETAT

Resultats acadèmics de les assignatures del curs 2011/12

Assignatura	Taxa de rendiment	Taxa d'èxit	Taxa de no presentats
Desviació, Control i Canvi Social	100	100	0
Criminologia Avançada	87,1	93,1	6,45
Sistema Penal: Funcions, Tipologies, Processos i Garanties	80	84,21	5
Enjudiciament Criminal	100	100	0
Política Criminal Contemporània	100	100	0
Tècniques de Recerca	82,14	100	17,86
Tècniques de Recerca	100	100	0
Medicina Legal i Criminalística	100	100	0
Taller de Projectes	100	100	0
Taller de Projectes	0		100
Taller d'Anglès Científicocriminològic	100	100	0
Taller de Dictàmens	0	0	0
Violència i Canvi Social	100	100	0
Immigració	100	100	0
Criminologia del Desenvolupament Vital	90,91	100	9,09
Violència Familiar i de Gènere	57,14	100	42,86
Delinqüència Sexual	100	100	0
Delinqüència Organitzada i del Coll Blanc	94,44	100	5,56
Tecnologia, Cibercriminalitat i Seguretat	71,43	71,43	0
Victimologia i Tractament amb Víctimes del Delicte	90,91	95,24	4,55
Avaluació i Tractament de Delinqüents d'Alt Risc	52	100	4,8
Execució Penal i Mesures Alternatives	100	100	0
Justícia Penal Comparada	100	100	0
Anàlisi i Avaluació de Polítiques de Seguretat	100	100	0
Comunitat, Entorn i Prevenció	90,91	100	9,09
Treball Final de Màster	75	100	25

6. Màster universitari en Anàlisi Política i Assessoria Institucional

6.1. Dades sobre l'accés i la matrícula

Evolució del nombre de matriculats

	Curs 2011/12	Curs 2010/11
Estudiants de nou accés	21	11
Estudiants de no nou accés	2	0
Total d'alumnes	23	11

Matrícula a temps complet i parcial

	Nombre	%
Temps complet	17	73,91
Temps parcial	6	26,09
Total	23	100,00

Titulacions d'accés

Accés	Nombre	%
Ciències Polítiques	10	47,62
Dret	7	33,33
GAP	1	4,76
Sociologia	3	14,29
Total	21	100,00

6.2. Perfil dels estudiants de nou accés

Sexe dels estudiants de nou accés



Nacionalitat dels estudiants de nou accés

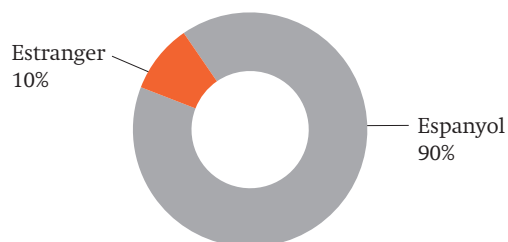

CAPÍTOL 3. MÀSTERS: ANÀLISI POLÍTICA I ASSESSORIA INSTITUCIONAL

Edat dels estudiants de nou accés

Edat	Nombre	%
22-24 anys	6	28,57
25-27 anys	1	4,76
28-30 anys	9	42,86
31-35 anys	2	9,52
Més de 35 anys	3	14,29
Total	21	100,00

6.3. Indicadors de rendiment

Taxa de rendiment, taxa de presentats i taxa d'èxit

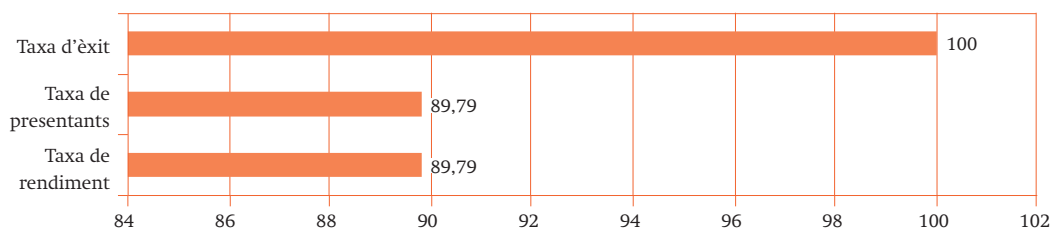

	Taxa de rendiment		Taxa de presentats		Taxa d'èxit	
	Nombre d'estudiants	%	Nombre d'estudiants	%	Nombre d'estudiants	%
0%	1	4,35	1	4,35	1	4,35
0-50%	0	0,00	0	0,00	0	0,00
50-100%	10	43,48	10	43,48	0	0,00
100%	12	52,17	12	52,17	22	95,65
Total	23	100,00	23	100,00	23	100,00

Resultats acadèmics de les assignatures del curs 2011/12

Assignatura	Taxa de rendiment	Taxa d'èxit	Taxa de no presentats
Teories i Escoles Politològiques	100	100	0
Debats Polítics Actuals	100	100	0
Orientació a la Recerca	94,74	100	5,26
Anàlisi Electoral	85,71	100	14,29
Anàlisi del Discurs	100	100	0
Anàlisi Institucional	100	100	0
Anàlisi de Xarxes	100	100	0
Prospectiva i Anàlisi Estratègica	100	100	0
Teoria de les Organitzacions	83,33	100	16,67
Indicadors Socials i Polítics	86,67	100	13,33
Impacte Normatiu	93,33	100	6,67
Institucions Polítiques i Rendiment Democràtic	85,71	100	14,29
Institucions Supranacionals i Polítiques Públiques	100	100	0
Pràctiques Optatives	100	100	0
Agenda i Disseny de Polítiques Públiques	71,43	83,33	14,29
TIC i Processos Polítics	100	100	0
L'Observatori del Govern Local	100	100	0
Treball Final de Recerca	70,59	100	29,41

CAPÍTOL 3. MÀSTERS: DRET

7. Màster universitari en Dret

7.1. Dades sobre l'accés i la matrícula

Estudiants matriculats en el curs 2011/12

	Curs 2011/12
Estudiants de nou accés	20
Estudiants de no nou accés	0
Total d'alumnes	20

Matrícula a temps complet i parcial

	Nombre	%
Temps complet	16	80,00
Temps parcial	4	20,00
Total	20	100,00

Titulacions d'accés

Accés	Nombre	%
Llicenciatura en Dret	20	100,00
Total	20	100,00

7.2. Perfil dels estudiants de nous accés

Sexe dels estudiants de nou accés

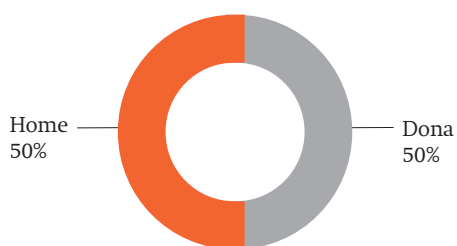

Nacionalitat estudiants de nou accés

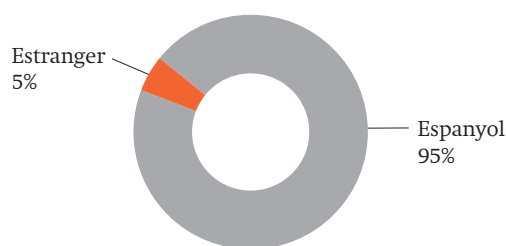

Edat dels estudiants de nou accés

Edat	Nombre	%
22-24 anys	7	35,00
25-27 anys	3	15,00
28-30 anys	2	10,00
31-35 anys	2	10,00
Més de 35 anys	6	30,00
Total	20	100,00

7.3. Indicadors de rendiment

Taxa de rendiment, taxa de presentats i taxa d'èxit

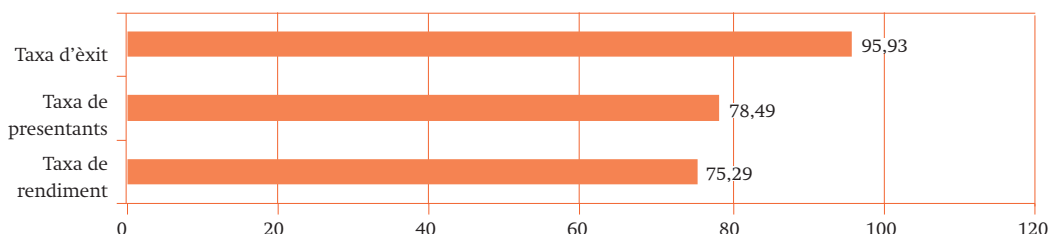

Percentatge de crèdits	Taxa de rendiment		Taxa de presentats		Taxa d'èxit	
	Nombre d'estudiants	%	Nombre d'estudiants	%	Nombre d'estudiants	%
0%	0	0,00	0	0,00	0	0,00
0-50%	4	20,00	3	15,00	0	0,00
50-100%	7	35,00	8	40,00	7	35,00
100%	9	45,00	9	45,00	13	65,00
Total	20	100,00	20	100,00	20	100,00

Resultats acadèmics de les assignatures del curs 2011/12

Assignatura	Taxa de rendiment	Taxa d'èxit	Taxa de no presentats
Política i Dret	85,71	80	6,67
Teories Jurídiques Contemporànies	100	94,74	52,6
Construcció Històrica del Dret Contemporani	100	88,89	11,11
Igualtat, Gènere i Dret Antidiscriminatori	93,33	82,35	11,76
Protecció Jurisdiccional de Drets i Relacions entre Jurisdiccions	66,67	50	25
Estat, Mercat i Família	0	0	0
Estrangeria, Immigració, Protecció de Minories i Diversitat Cultural	100	60	40
Sistemes de Pensions i Previsió Social Contemporània	100	100	0
Democràcia i Descentralització	100	100	0
Delimitació de Competències i Interpretació Constitucional	100	100	0
Regulació Multinivell dels Drets Socials i Garanties	100	71,43	28,75
Govern i Autonomia Local	100	60	40

CAPÍTOL 3. MÀSTERS: DRET

Protecció Jurídica del Medi Ambient i del Desenvolupament Sostenible	80	57,14	28,57
Llibertat d'Establiment i Mercat Interior	100	100	0
Regulació i Sectors Econòmics	75	50	33,33
Regulació del Mercat de Treball	100	90	10
Tractats Internacionals	100	50	50
Arranjament Pacífic de Controvèrsies Internacionals	100	66,67	33,33
Responsabilitat Internacional	100	40	60
Nacions Unides i el Manteniment de la Pau i la Seguretat Internacionals	100	33,33	66,67
Objectius i Principis de la UE	100	50	50
Acció Exterior de la UE	100	85,71	14,29
Dret Internacional dels Drets Humans	60	42,86	28,57
Dret Internacional i Globalització Econòmica	100	50	50
Protecció de les Persones i Crisi de Parella en Dret Internacional Privat	75	37,5	50
Contractes i Responsabilitat	80	50	37,5
L'Aplicació dels Diferents Drets Civils que Coexisteixen a Espanya	75	42,86	42,86
Desplaçament de Treballadors i Règim Laboral i de la Seguretat Social	100	57,14	42,86
Dret de la Infància i l'Adolescència	100	77,8	22,22
Economia Familiar i Règim de l'Habitatge Familiar	85,71	75	12,5
Intervenció Judicial en els Conflictes Familiars	100	85,71	14,29
Família i Conciliació Laboral	100	77,78	22,22
Dret Contractual Europeu	100	100	0
L'Incompliment Contractual i la Responsabilitat dels Agents de l'Edificació	100	100	0
La Tutela dels Consumidors i la seva Protecció	100	80	20
Responsabilitat Derivada dels Productes Defectuosos	100	100	0
El Govern de les Societats	100	83,33	16,67
Finançament i Comptabilitat Empresarial	100	100	0
Responsabilitat Penal en l'Àmbit Empresarial	100	85,71	14,29
Reestructuració Empresarial i Dret Concursal	100	100	0
El Dret Romà com a Element Integrador i Històric del Dret Català	0	0	0
Perspectiva Històrica de les Relacions entre l'Estat i l'Església	100	75	25
Teoria i Pràctica de l'Argumentació Jurídica	100	72,73	27,27
Metodologia Jurídica	100	62,5	3,75
Documentació, Comunicació i Redacció Jurídica	100	66,67	33,33



Facultat de Dret
Avinguda Diagonal, 684
08034 Barcelona
Tel. 934 024 346 i 934 024 348
www.ub.edu/dret