

Benvinguts

Com moure's pel CRAI de la UB

- Necessitarem obtenir l'**IDENTIFICADOR** i la **CONTRASENYA** per accedir a:
 - Campus Virtual
 - Espai MónUB
 - Correu electrònic de la UB
 - Expedient acadèmic
 - Recursos electrònics des de fora de la UB (Proxy UB)
 - Wifi i accés als ordinadors

Com obtenir les dades d'identificació?

Heu d'accedir a l'espai MónUB dins el web de la UB
<http://www.ub.edu>

Accés MónUB

1. Un cop dins *MónUB* clicar “Ajuda”.
2. Triar intranet i clicar “*Món UB*”.
3. Triar l’opció “*Com obtenir les dades d’identificació*”.
4. Omplir el formulari (des d’ordinadors de la UB no cal posar el NIUB).
5. Surt el vostre identificador i a sota heu de generar la contrasenya. Us portarà al vostre expedient on cercareu **l’adreça de correu** que la UB us ha assignat.

El vostre Identificador figura al resguard de matrícula

Exemple en l'imprès de matrícula

E.U. D' ESTUDIS EMPRESARIALS
ENSENYAMENT: 10205 CIÈNCIES EMPRESARIALS
Alumne/a
amb DNI. NIUB 99999992
Identificador 7abc vegeu full adjunt d'instruccions
DADES ACADÈMIQUES ----- Tipus de Matrícula
Codi Nom Crèd. Tip Gr Q E Codi Nom
125004 COMPTABIL.FINANC.III 4,5 Ob1 M4 2 2 125006 DRET MERCANTIL

The 'Identificador' field is circled in red.

Informacions generals

La Biblioteca obre de **8:30** a **20:30** hores,
de dilluns a divendres.

Aquest horari s'amplia en períodes d'examen.

Servei en línia,
les **24 hores**
a <http://www.bib.ub.edu>

Accés als serveis del CRAI

- Doneu-vos d'alta a la Biblioteca passant pel taulell de préstec.
- Renoveu l'alta anualment.

Accés als equipaments i recursos

Distribució dels espais

- Fons de la Primera planta

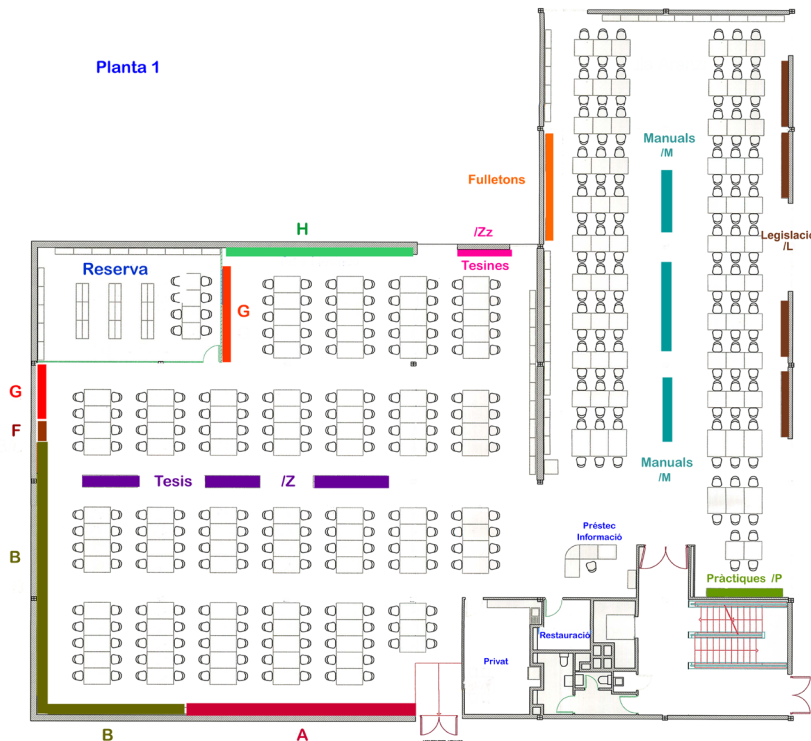

- A Obres generals no jurídiques
- B Obres generals jurídiques
- F Geografia i Història
- G Ciències socials
- H Dret comparat i estranger
- /M Manuals espanyols
- /L Legislació bàsica
- /P Pràctiques
- /Z Tesis i tesines

- I Filosofia del Dret
- J Història del Dret
- K Dret romà
- LA Dret canònic
- LB Dret eclesiàtic

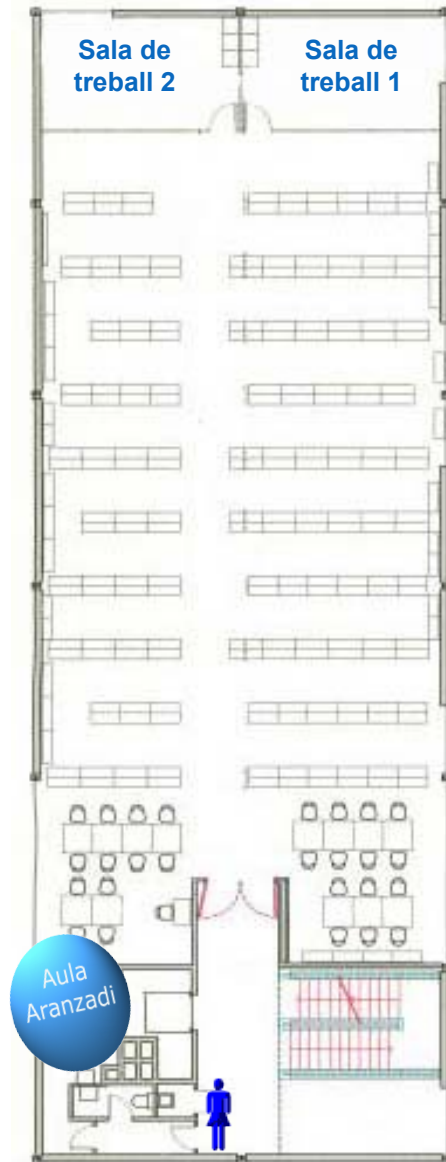

A la **segona planta** de la biblioteca t'ajudem a trobar legislació i jurisprudència.

Westlaw ES encuentra

[Anar a la versió anterior de Westlaw](#) | [La meva subscripció](#) | [Idiomas](#) | [Històric](#) | [Ajuda](#) | [Copyright](#) | [Sortir](#)

Inici | **Legislació** | **Jurisprudència** | **Bibliografia** | **Projectes de llei** | **C. col·lectius** | **Práctico** | **Notícies**

Inici

Cerca a Westlaw ?

[Recerca avançada](#) | [Selecció de productes](#) | [Operadors](#)

Actualitat

- + Civil
- + Mercantil
- > Penal
- + Administratiu
- > Fiscal i tributari
- + Laboral i Seguretat Social
- + Altres disciplines

- Suport especialitzat i personalitzat en la cerca de legislació i jurisprudència.
- Matí de 10 a 13hores.
- Tarda de 17 a 20 hores.

A la segona planta de la Biblioteca. Sense cita prèvia.

THOMSON

ARANZADI™

Sala de treball 4

Sala de treball 3

- MA Dret internacional públic
- MB Dret internacional privat
- NA Dret constitucional
- NB Ciència política
- O Dret administratiu
- PA Dret processal civil
- PB Dret processal penal
- Q Dret penal

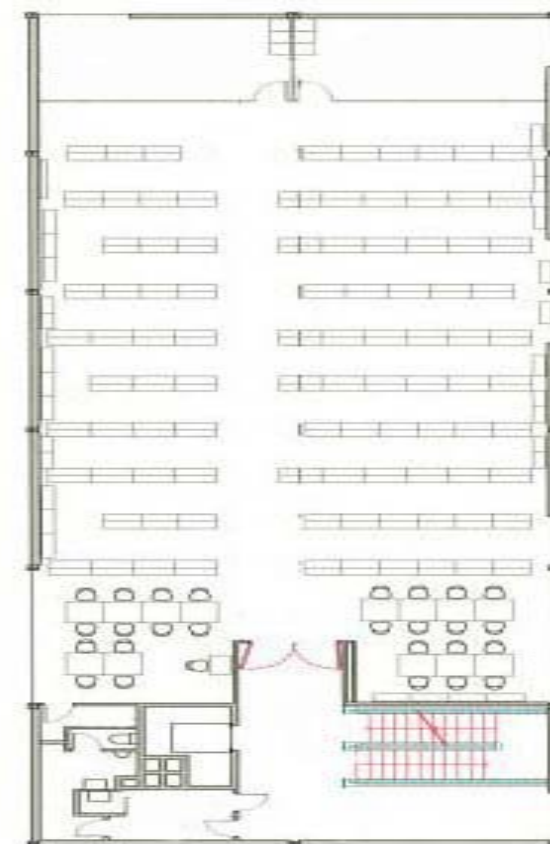

- R Dret civil
- S Dret mercantil
- T Dret del treball
- U Economia
i Hisenda pública
- V Dret financer
i tributari

Sala de treball 5

Sala de treball 6

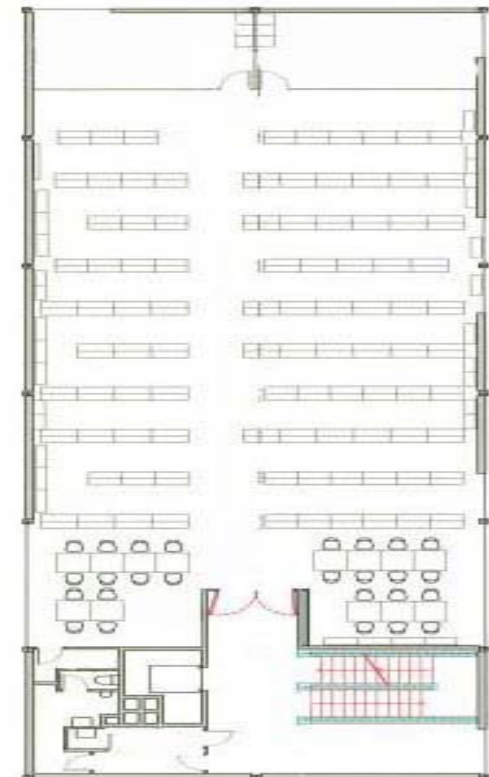

Hemeroteca (Planta -1)

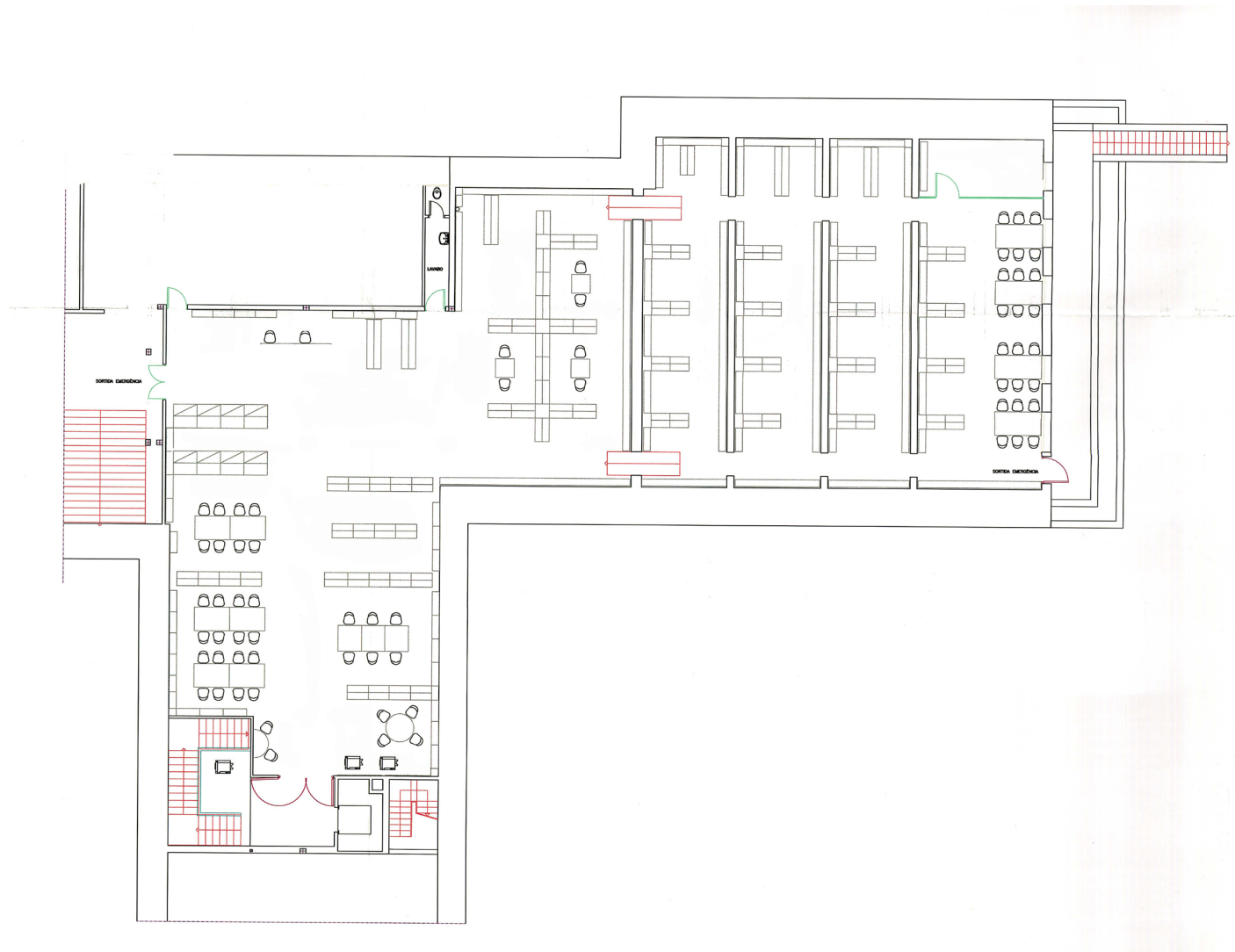

Distribució del fons

Què tenim?

Llibres, revistes, pel·lícules, recursos electrònics etc.

On ho trobes?

A les diferents plantes de la biblioteca.

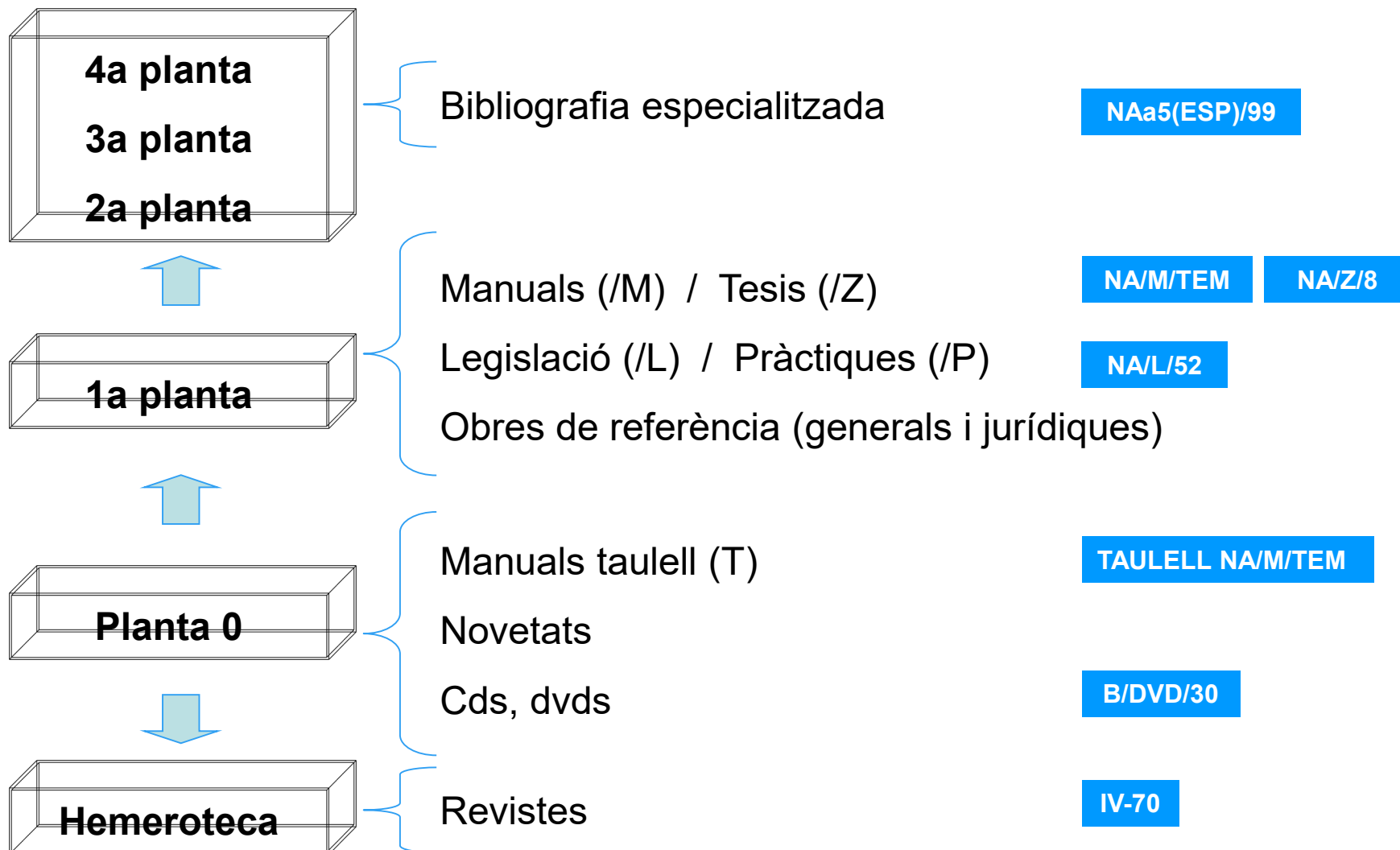

- **Com trobes els llibres?**

A les prestatgeries de les sales ordenats per signatura topogràfica (teixell del llom).

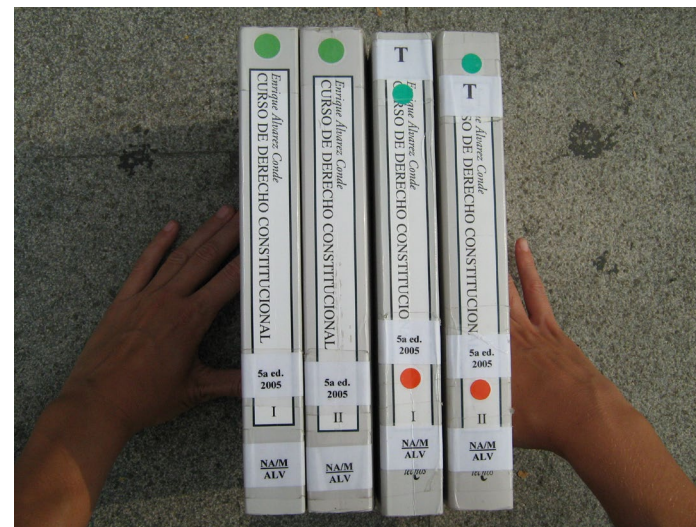

- **Codis i manuals**

Al taulell de préstec podeu demanar l'última edició dels més recomanats. Per consultar-los heu de deixar el Carnet Som-UB

Consulta del catàleg

<http://www.bib.ub.edu/>

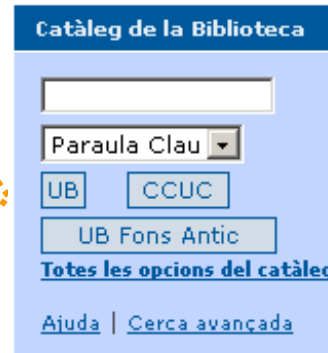

Catàleg de la Biblioteca

Paraula Clau ▾

UB CCUC

UB Fons Antic

Totes les opcions del catàleg

[Ajuda](#) | [Cerca avançada](#)

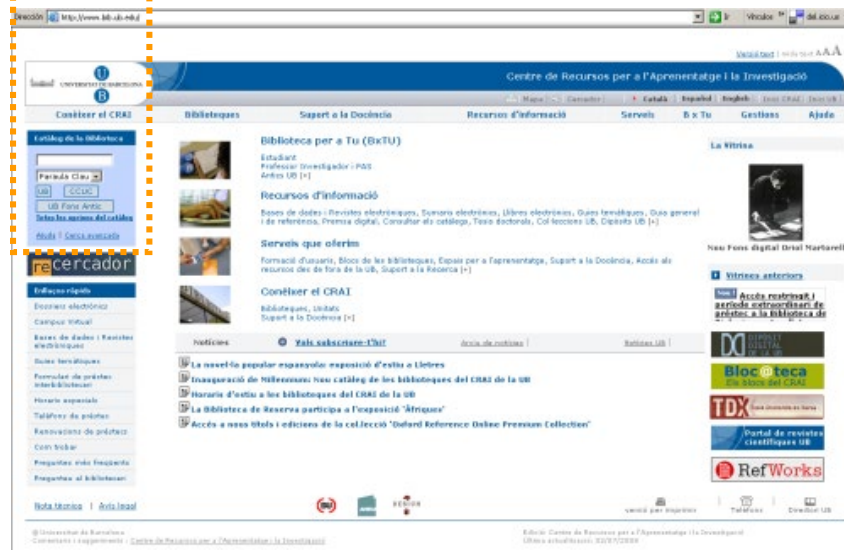

Visualització de la pàgina: http://www.bib.ub.edu

Universitat de Barcelona | CRAI UB

Centre de Recursos per a l'Aprenentatge i la Investigació

Menú: Català | Castellà | Català | Espanyol | English | CRAI UB | CRAI UB

Canviar el CRAI | Biblioteques | Suport a la Docència | Recursos d'informació | Serveis | B x TU | Gestions | Ajuda

Catàleg de la Biblioteca

Paraula Clau ▾

UB CCUC

UB Fons Antic

Totes les opcions del catàleg

[Ajuda](#) | [Cerca avançada](#)

Biblioteca per a Tu (BxTU)

Estudiant | Professor Investigador i PAS | Antics UB (+)

Recursos d'informació

Bases de dades i Revistes electròniques, Sumaris electrònics, Útils electrònics, Guia temàtica, Guia general i de referència, Premsa digital, Consultar el catàleg, Texts electrònics, Col·lecció UB, Dipòsit UB (+)

Serveis que oferim

Formació d'usuari, Bloc de les biblioteques, Espai per a l'aprenentatge, Suport a la Docència, Accés als recursos des de fora de la UB, Suport a la Recerca (+)

Conèixer el CRAI

Biblioteques, Usuari, Suport a la Docència (+)

Notícies

- La novel·la popular espanyola: exposició d'estiu a Lleida
- Organització de referència: nou catàleg de les biblioteques del CRAI de la UB
- Horari d'ús de les biblioteques del CRAI de la UB
- La Biblioteca de Reserva participa a l'exposició "Artesans"
- Accés a nous títols i edicions de la col·lecció "Difundit Reference Desk: Pressman Collection"

La Vitrina

Nou Fons digital Orni Hartveldt

Vídeos anteriors

Bloc@teca

TDX

Portal de revistes científiques UB

RefWorks

Nota: Biblioteca | Avís Legal

© Universitat de Barcelona
Condicions i registre de propietat | Centre de Recursos per a l'Aprenentatge i la Investigació

Edició: Centre de Recursos per a l'Aprenentatge i la Investigació
Última actualització: 30/07/2008

<http://cataleg.ub.edu>

Cerca ràpida

Cerca avançada

Altres cerques

Altres recursos

Cerca ràpida

Paraula clau

Catàleg complet

Cerca

Limitar als exemplars disponibles

Escull la teva cerca:

▶ **Paraula:** Cerca per nom d'autor, paraules del títol, matèries, anys d'edició, etc.

▶ **Títol:** Cerca per primeres paraules del títol o del títol d'una col·lecció.

▶ **Autor:** Cerca per nom d'autor, compositor, editor, director de tesi o entitat.

▶ **Matèria:** Cerca per descriptors de matèria usats per la UB.

▶ **Lloc d'impressió:** Cerca per lloc d'impressió als documents de Fons Antic.

Necessiteu ajuda per a cercar?

On trobareu els llibres? – Topogràfic

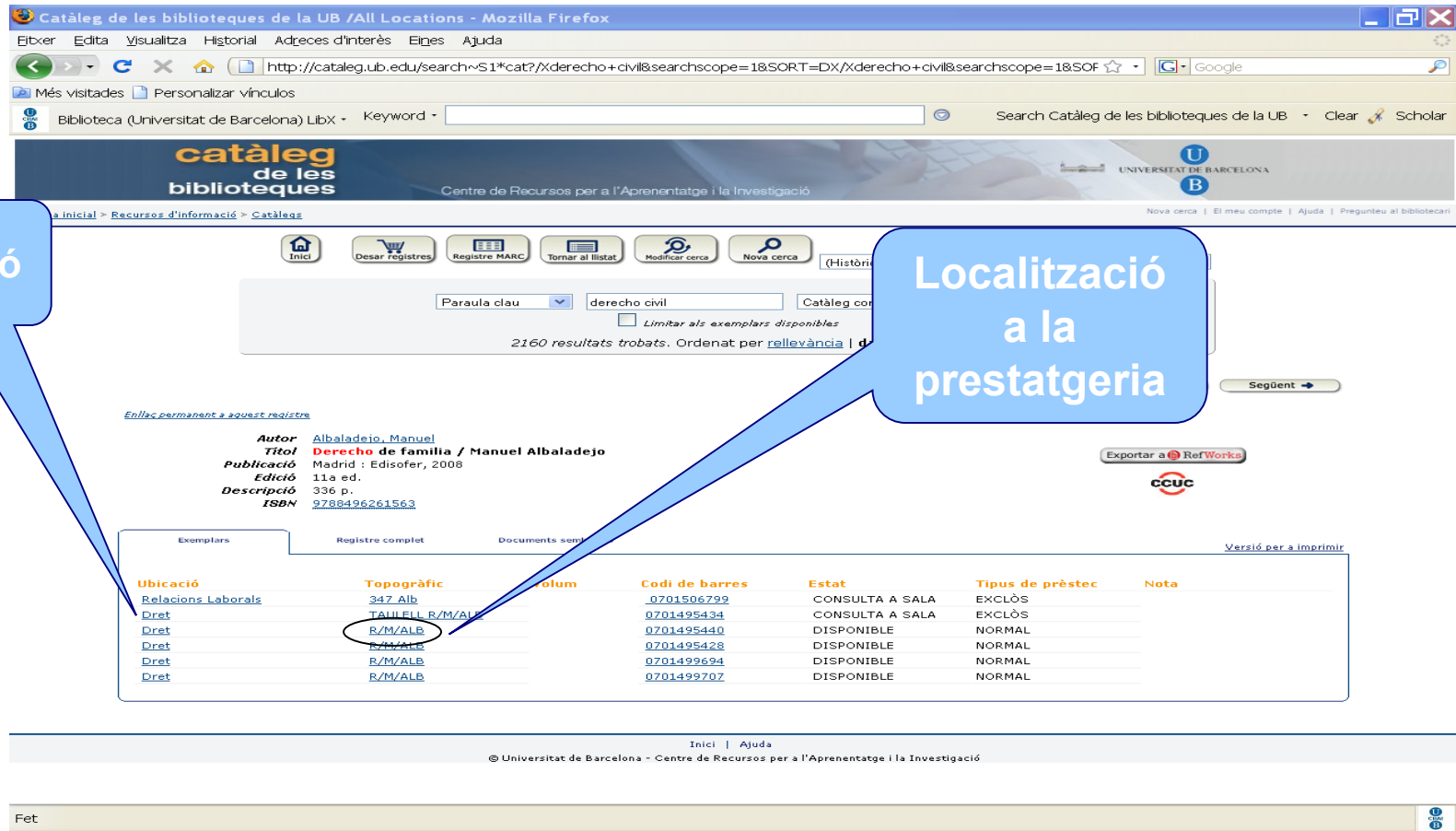

Ubicació

Localització a la prestatgeria

Paraula clau: derecho civil

2160 resultats trobats. Ordenat per rellevància

Autor Albaladejo, Manuel
Títol Derecho de familia / Manuel Albaladejo
Publicació Madrid : Edisofer, 2008
Edició 11ª ed.
Descripció 336 p.
ISBN 9788496261563

Ubicació	Topogràfic	Volum	Codi de barres	Estat	Tipus de préstec	Nota
Relacions Laborals	347 Alb		0701506799	CONSULTA A SALA	EXCLÒS	
Dret	TALLER R/M/ALB		0701495434	CONSULTA A SALA	EXCLÒS	
Dret	R/M/ALB		0701495440	DISPONIBLE	NORMAL	
Dret	R/M/ALB		0701495428	DISPONIBLE	NORMAL	
Dret	R/M/ALB		0701499694	DISPONIBLE	NORMAL	
Dret	R/M/ALB		0701499707	DISPONIBLE	NORMAL	

© Universitat de Barcelona - Centre de Recursos per a l'Aprenentatge i la Investigació

- **Com trobes les revistes?**

A l'Hemeroteca ordenades alfabèticament per totes les lletres del seu títol (sense articles inicials).

- **Poden sortir en préstec les revistes?**

Les revistes no poden sortir en préstec.

On trobareu les revistes? - Topogràfic

Topogràfic o localització

Número de secció
(en números romans)

+

Número de prestatge
(en números aràbics)

Catàleg de les biblioteques de la UB / Seriadades - Mozilla Firefox

Titular Editar Visualitzar Historial Adreces d'interès Eines Ajuda

http://catalog.ub.edu/search~S4*cat?/revista+jur{u00ED}dica+de+catalu{u00F1}a/revista+juridica+de+catalun~aa

Biblioteca (Universitat de Barcelona) LibX - Keyword - Search Catàleg de les biblioteques de la UB - Clear Scholar

Pàgina inicial > Recursos d'informació > Catàlegs

Inici Desar registres Registre MARC Tornar al llistat Limitar cerca Nova cerca (Històric de cerques)

Títol revista jurídica de catalu

Registre 1 de 2

Anterior Següent

Exportar a RefWorks

CCUC

Versió per a imprimir

Exemplar Registre complet Documents semblants

Localització Dipòsit de Cervera

Topogràfic 6590

Fons 1982-1988(1982 F2)1990(1991 N1.3)(1992 F1)1993(1994 F1)(1995 N2)(1996 F4)(1997)

Localització Prat

Topogràfic VII-215

Nota El darrer any el trobareu a l'Expositor de l'Hemeroteca

Fons 1982-2003,
Any103:nº1 (gener/març 2004)- Any103:nº5 (oct./des. 2004),
Any104:nº1 (gener/març 2005)- Any104:nº5 (oct./des. 2005),
Any105:nº1 (gener/març 2006)- Any105:nº4 (oct./des. 2006),
Any106:nº1 (gener/març 2007)- Any106:nº5 (oct./des. 2007),
Any107:nº1 (gener/març 2008)- Any107:nº5 (oct./des. 2008),
Any108:nº1 (gener/març 2009)- Any108:nº3 (Juliol/set. 2009)

Suplements v.107: no.4 (2008) Jurisprudència Concursal

Índex 1995/2004-2008

Inici | Ajuda

© Universitat de Barcelona - Centre de Recursos per a l'Aprenentatge i la Investigació

Fet

- **Com trobes els documents digitals?**

- Directament al Web:

- Web del CRAI: <http://www.bib.ub.edu/index.php>

- Al 

- **El recercador permet trobar:**

- **Revistes electròniques** → articles a text complet

- **Bases de dades** → referències bibliogràfiques d'articles publicats

- **Llibres electrònics** (e-books) → obres de referència, col·leccions, títols individuals...

- ① Configurar el navegador per accedir al servidor proxy.

Exemple: Opcions / Configuració LAN / Servidor proxy

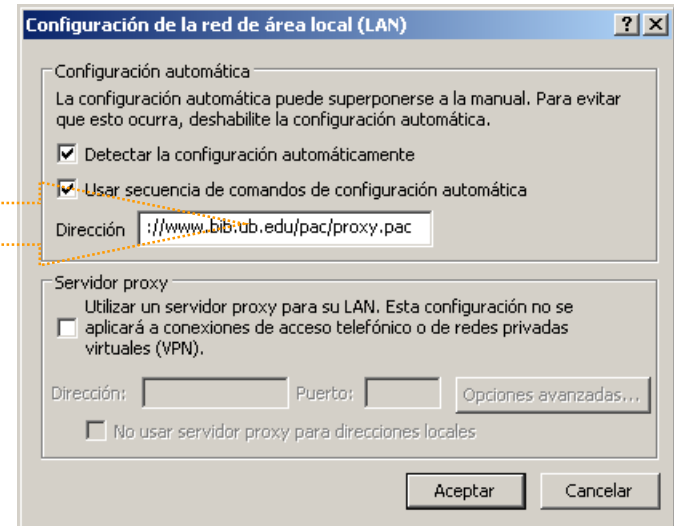

- ② Conèixer el codi d'accés: l'identificador i la contrasenya del **MónUB** (intranet dels estudiants de la UB).

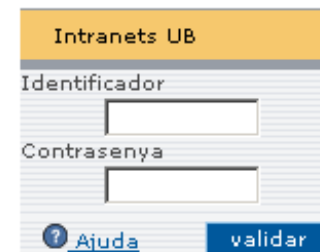

- Necessitarem saber la nostra adreça de correu per:
 - Utilitzar els ordinadors de la UB
 - Connectar-nos amb wifi
- Exemple:
 - Si l'adreça de correu és xxxx@ub.edu
 - Com a “*login*” s'ha de posar xxxx.alumnes
 - Com a “*contrasenya*” la que feu servir per al correu UB o entrar a l'expedient.

Equipaments

- La biblioteca compta amb:
 - **10 portàtils (servei de préstec de portàtils)**
 - **2 fotocopiadores d'alumnes (les dues funcionen com a impressora)**
 - **Zona WIFI a la 1a planta i a la 3a planta (tot i que arriba a tota la biblioteca)**
 - **3 sales de treball**

58 ordinadors

Préstec de portàtils
(ús a la Biblioteca)

Xarxa inal·làmbrica

jherg007@dret.ub.edu

Identificador: **jherg007.alumnes**

Contrasenya: la mateixa que al MónUB

- El préstec és per utilitzar l'ordinador dins del recinte de la Biblioteca.
- Els ordinadors portàtils s'han de demanar i retornar després del seu ús al taulell de préstec, on prèviament haureu d'omplir un formulari de sol·licitud d'aquest servei.
- El préstec d'ordinadors es regeix per la [Normativa del servei de préstec de portàtils a les biblioteques del CRAI](#)

- Tres sales de treball, les quals es podran destinar a usos relacionats amb la docència.
- Tenen una capacitat màxima de 10 persones. Les sales es reservaran per a un mínim de 2 persones.
- Per sol·licitar l'ús o la reserva de les sales de treball us haureu d'identificar amb el carnet Som UB al taulell d'informació.
- En cas de tenir algun bloqueig del servei de préstec, no es podrà fer ús d'aquest servei fins que l'usuari no tingui cap sanció pendent.

Servei de préstec

Com?

- Dirigit-vos als **taulells** de la biblioteca (planta baixa o 1a planta)

o bé,

- Utilitzant la **màquina d'autopréstec** (planta baixa)

Només cal portar el carnet d'estudiant **Som UB**

Quants documents i durant quant de temps?

5 documents x 10 dies (7 dies per als manuals)

On m'he de dirigir?

- Taulell de préstec i informació de la planta baixa

- Màquina d'autopréstec

- **Veiem com funciona la màquina d'autopréstec.**

<http://www.youtube.com/watch?v=SkpMIpHipEM>

Quins documents em puc endur?

Tot el fons,
independentment del format
(llibres, CDs, DVDs, etc.)

SI

Excepte,

- Revistes
- Obres amb punt vermell

NO

catàleg de les biblioteques

Centre de Recursos per a l'Aprenentatge i la Investigació

[Pàgina inicial](#) > [Recursos d'informació](#) > [Catàlegs](#)

[Nova cerca](#) | [El meu compte](#) | [Ajuda](#) | [Pregunt](#)

El meu compte

Accediu amb les dades del vostre [Carnet SomUB](#)

Si us plau, introduïu la informació següent:

Per exemple: Josep Garcia

Nom i
cognoms

Per exemple: "2345..."

Codi de
barres

- ▶ [ReCercador](#)
- ▶ [Altres catàlegs](#)
- ▶ [Catàleg Col·lectiu Universitats Catalanes](#)

- ▶ [Proposta de compra](#)
- ▶ [Noves adquisicions bibliogràfiques](#)
- ▶ [Sol·licitud de Préstec Interbibliotecari](#)

- ▶ [Com accedir als recursos electrònics](#)
- ▶ [Horaris de les biblioteques](#)
- ▶ [Telèfons d'informació](#)

[Inici](#) | [Ajuda](#)

© Universitat de Barcelona - Centre de Recursos per a l'Aprenentatge i la Investigació

Què tinc en préstec? → El meu compte

https://cataleg.ub.edu/patroninfo*cat

Paraula clau Catàleg complet
 Limitar als exemplars disponibles

Per poder utilitzar correctament el servei de préstec de les Biblioteques de la UB és necessari que disposem de les vostres **dades actualitzades**. És responsabilitat vostra fer-nos saber qualsevol **canvi**, ja sigui de correu electrònic o d'adreça postal, per telèfon, personalment o a través de l'opció "**Dades personals**".

[Ajuda a les renovacions](#)
[Ajuda a les cerques favorites](#)

GUTIERREZ GATA, SARA
Caduca:30-09-2008

1 EXEMPLAR PRESTAT

RENOVAR	TÍTOL	CODI DE BARRES	ESTAT	TOPOGRÀFIC
<input type="checkbox"/>	Derecho del trabajo / Antonio Martín Valverde, Fermin Rodríguez-Sañudo Gutiérrez, Joaquín García Murcia	0701456066	VENÇ EL 21-07-08	T/M/MAR

Renovar els documents que teniu en préstec i fer reserves de documents prestats.

Actualitzar les dades personals.

Consultar, mitjançant *El meu historial*, els documents que heu agafat durant el curs.

Guardar les vostres cerques preferides.

Si els necessites durant més temps

- Renovacions telefòniques
93.402.44.56
- Renovacions en línia
<http://ub.cbuc.cat/patroninfo>
- O bé dirigint-vos personalment al **taulell de préstec** de la biblioteca que us sigui més propera.

El meu compte

Accediu amb les dades del vostre [Carnet SomUB](#)

Si us plau, introduïu la informació següent:

Per exemple: Josep Garcia

Nom i
cognoms

Per exemple: "2345..."

Codi de
barres

Quantes vegades puc renovar?

No hi ha límit, tantes com vulguis.

Quan NO puc renovar un document?

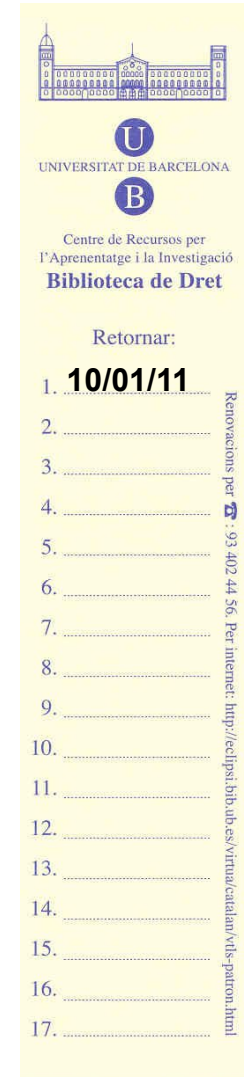
- En cas que algú n'hagi fet una reserva.
- Si falten més de 3 dies per a la data de retorn.
- Si ha vençut la data de retorn que teníeu assignada.

UNIVERSITAT DE BARCELONA

Centre de Recursos per
l'Aprenentatge i la Investigació
Biblioteca de Dret

Retornar:

1. **10/01/11**
2.
3.
4.
5.
6.
7.
8.
9.
10.
11.
12.
13.
14.
15.
16.
17.

Renovacions per ☎ : 93 402 44 56. Per internet: <http://ccipri.bib.ub.es/virtua/catalan/vls-patron.html>

Podeu **retornar** llibres d'altres biblioteques de la UB a qualsevol dels taulells de préstec de les biblioteques del CRAI .

Les devolucions les podeu fer dirigint-vos al taulell de préstec o bé a la bústia de retorn de préstecs (per aquesta via encara que la biblioteca estigui tancada)

La devolució dels llibres no constarà fins que hagin estat recollits pel personal de la biblioteca. La recollida dels documents de la bústia es fa a les 14.30 i a les 20 hores, de dilluns a divendres.

Important:

- Respectar els terminis
- Renovacions telefòniques
- Renovacions via web:

El meu compte

Accediu amb les dades del vostre [Carnet SomUB](#)

Si us plau, introduïu la informació següent:

Per exemple: Josep Garcia

Nom i cognoms

Per exemple: "2345..."

Codi de barres

- Sancions: 2 dies sense préstec per cada dia i per cada llibre retornat amb retard (4 dies bibliografia recomanada)

UNIVERSITAT DE BARCELONA

Centre de Recursos per
l'Aprenentatge i la Investigació
Biblioteca de Dret

Retornar:

1.
2.
3.
4.
5.
6.
7.
8.
9.
10.
11.
12.
13.
14.
15.
16.
17.

Renovacions per telèfon: 93 402 44 56. Per internet: <http://cedipsi.bib.ub.es/virtua/catalan/vls-pattern.html>

Es poden reservar documents?

- SI, es poden reservar els llibres que estan en préstec.

Exemplars	Documents semblants	Registre complet				Versió per a imprimir
Ubicació	Topogràfic	Volum	Estat	Tipus de préstec	Nota	
Dret	Oj/131		VENÇ EL 14-08-08	NORMAL		

- NO es poden reservar els que estan disponibles.

Exemplars	Documents semblants	Registre complet				Versió per a imprimir
Ubicació	Topogràfic	Volum	Estat	Tipus de préstec	Nota	
Dret	B78/12	2 (2004)	DISPONIBLE	NORMAL		

S'avisarà telefònicament de l'arribada del/s document/s i es guarden durant 4 dies màxim.

Puc treure en préstec un llibre que està en una altra biblioteca de la UB?

- Sí, i no és necessari que us hi desplaceu, us el poden portar a la vostra biblioteca.
- També podeu demanar els fons d'altres biblioteques (fora de la UB) utilitzant el [servei de préstec interbibliotecari](#).

Servei de fotocòpies i impressió de documents

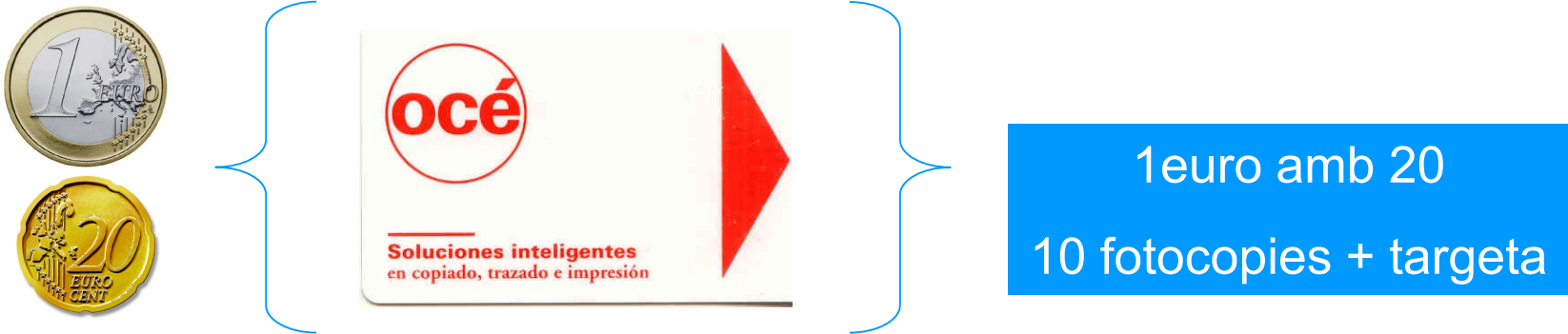

Recàrrega de la targeta: 0,04 cada còpia.

La biblioteca no dóna canvi.

Expedidors i fotocopiadores a la planta 0 i a l'Hermeroteca.

Imprimir documents i número identificador de l'ordinador

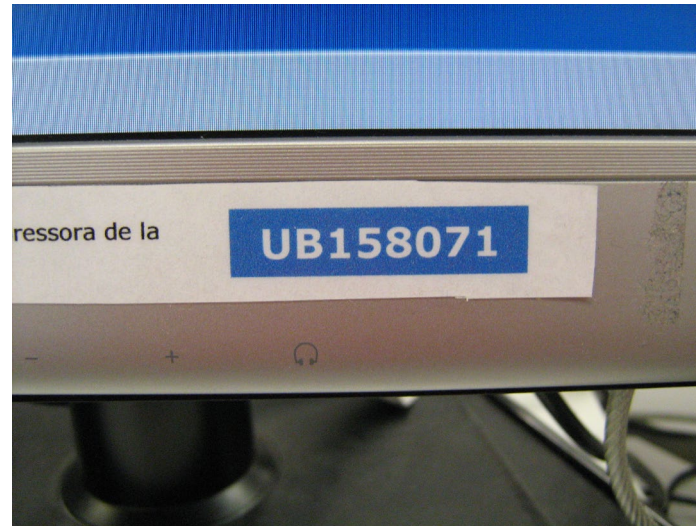

- Heu d'apuntar el número identificador de l'ordinador per poder anar a recollir el treball a la màquina fotocopiadora/impresora.

1

Comprova que l'ordinador on estàs treballant té una etiqueta com aquesta a la pantalla:

UB158012

Número d'identificació de l'ordinador

Des del menú **Archivo**, selecciona **Imprimir**.

2

Selecciona la impressora:

3

Recull el treball d'impressió a la fotocopiadora de la planta corresponent. Per fer-ho has de saber:

- El **número d'identificació** de l'ordinador.
- El **Nom del fitxer** que has enviat a imprimir.

Servei de fotocòpies de la Facultat:

- Podeu enviar l'arxiu que voleu imprimir, com a document adjunt, a l'adreça:

dretcopi@libreria-estudio.net

- Horari: de 9 a 20 hores.
- Telèfon: 93.402.43.43

Necessites saber més?

- Ets a la Biblioteca!
 - El Personal de la biblioteca està per ajudar-te en tot el que necessitis.
 - Fem cursos de formació avançats per millorar els teus coneixements i habilitats de cerca. [Consulta l'oferta!](#).

- No ets a la Biblioteca!
 - Web: [Ajuda](#) i [PMF](#) (Preguntes Més Freqüents)
 - Tutorial de cerca d'informació
 - [Consulta telefònica](#)
 - [Pregunteu al bibliotecari](#)

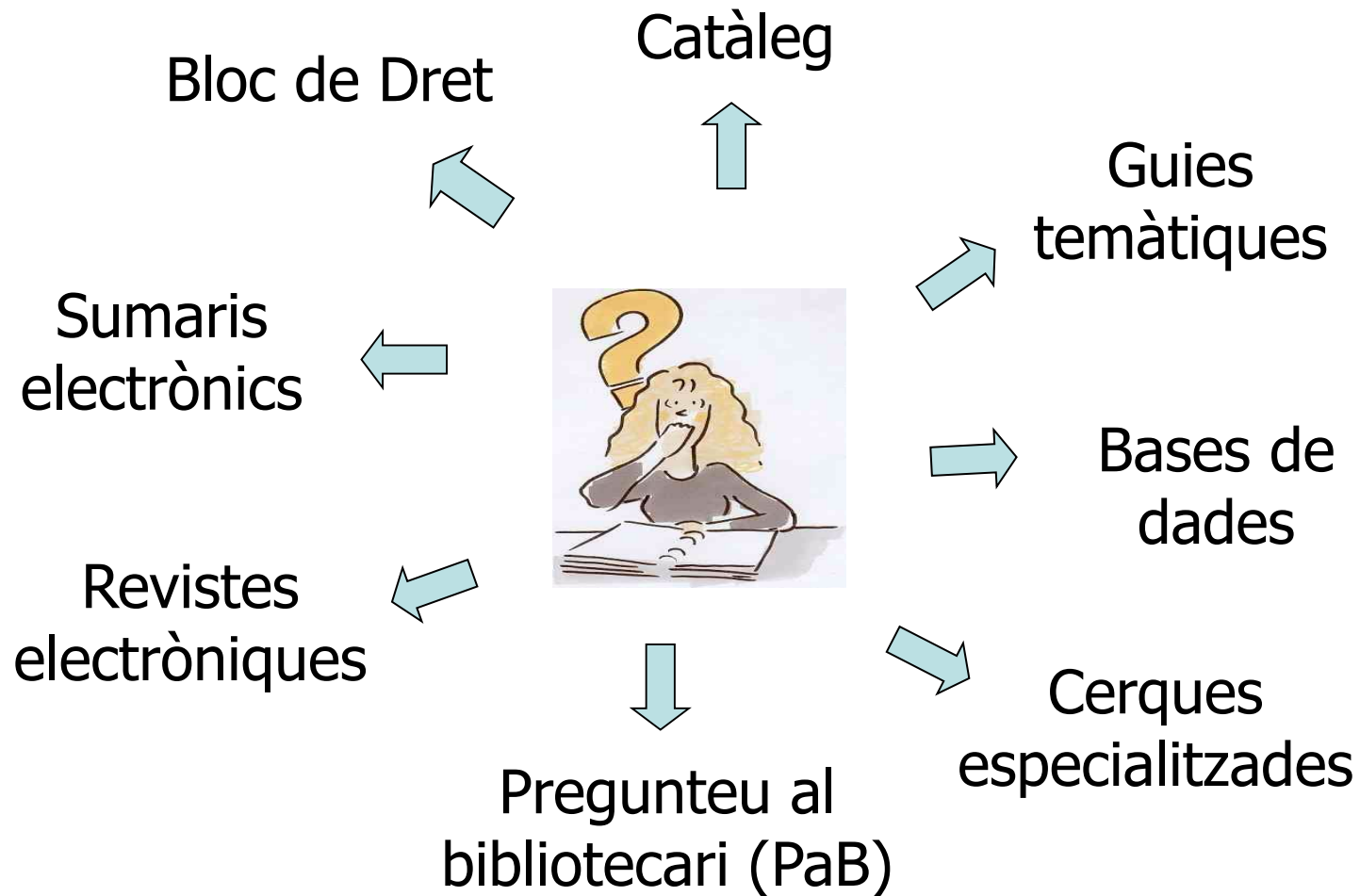

- Sessions formatives:
 - Catàleg
 - Bases de dades
 - Aula Aranzadi
 - Sessions a mida

<http://www.bib.ub.edu/atri/tutorial1/>

Tutorial en cerca d'informació

Centre de Recursos per a l'Aprenentatge i la Investigació

ATRI - Autoaprenentatge en Recursos d'Informació

Tutorial en cerca d'informació

1. Com començar la cerca d'informació
 2. Defineix les teves necessitats d'informació
 3. Desenvolupa una estratègia de cerca
 4. Conduïx la cerca per bon camí
 5. Prova d'avaluar els recursos
 6. Utilitza bé els recursos que t'ofereim
- Totes les preguntes d'autoavaluació
- Taula de continguts expandida
- Necessites més ajuda?

Pàgina inicial > Inici Tutorial >

Tutorial en cerca d'informació

Benvinguts al Tutorial en Cerca d'Informació

Aquest tutorial et familiaritzarà amb el procés de cerca bibliogràfica així com amb els recursos que ofereixen les biblioteques de la UB.

Què necessites saber sobre aquest Tutorial:

1. Està dissenyat per ajudar-te a completar aquells treballs que requereixen una cerca bibliogràfica. Per tal de facilitar la feina, hem dividit el tutorial en diversos apartats, que trobaràs en el menú situat a la part esquerra de la pantalla.

No cal que et llegeixis o el segueixis d'un sol cop, utilitza els apartats que necessitis quan et siguin útils. En altres paraules, avança al teu ritme i pas a pas.

A la introducció de cada apartat trobaràs el temps aproximat que trigaràs, en el càlcul s'ha exclòs el temps per fer i respondre les preguntes d'autoavaluació. Si segueixes el tutorial d'un cop trigaràs aproximadament 56 minuts.

2. És més útil utilitzar el tutorial quan tinguis en realitat la necessitat de fer una cerca d'informació per a un treball concret d'investigació, sinó, podria ser que aquest tutorial no signifiqui res per a tu i perdís el temps!

3. No has de completar els mòduls en ordre. Però, recorda que està dissenyat per ajudar-te en el procés de cerca d'informació, per tant fes les parts que tinguin sentit i siguin aplicables al teu procés de cerca.

4. Hem preparat unes preguntes d'autoavaluació sobre cada tema per tal que puguis verificar la teva evolució i aprenentatge.

5. Una anècdota.

Ens agradarà rebre els teus comentaris i suggeriments de millora.

Sempre que necessitis ajuda en qualsevol moment pots contactar amb nosaltres mitjançant [Preguntes al bibliotecari](#), clicant a l'enllaç que trobaràs a la part inferior de la pantalla, a totes les pàgines del tutorial.

[Iniciar Tutorial](#)

<http://www.bib.ub.edu/index.php?id=pab>

Assumpte de la vostra pregunta o comentari:
...Trieu un assumpte... ▾

La vostra pregunta o comentari:
(Màxim 2000 caràcters)

Si heu consultat prèviament recursos del nostre web, quins són?

El vostre nom i cognoms:

La vostra adreça de correu electrònic:

Formeu part del col·lectiu:
...Trieu-ne un ... ▾

La vostra facultat, escola, unitat o servei:

Les darreres informacions del vostre interès les publicarem a la pantalla informativa que trobareu a l'entrada de la biblioteca.

Col·laboreu amb la biblioteca!

- Comissió d'usuaris
- Beques de col·laboració.
- Desiderates.
- Bústia de suggeriments.
- Comentaris al Bloc de Dret.
- Comentaris al Facebook.

Bloc @ teca
Els blocs del CRAI

<http://blocdedret.ub.edu>

Bloc de Dret

Subscribe to feed Home Sobre el bloc de dret Subscripció RSS

BENVINGUTS

Centre de Recursos per a l'Aprenentatge i la Investigació

BLOGROLL

- Blocs de les Biblioteques
- Catàleg BUB
- CRAI
- Fotos de la Biblioteca (Flickr)

Search

ELS POSTS MÉS RECENTS

- Ex alumnes d'actualitat
- Sacco i Vanzetti
- Un campus buit
- La facultat a Youtube
- Fugint de la cançó de l'estiu...

ELS POSTS MÉS VISITATS

- Idi Amin Dada al cinema

Ex alumnes d'actualitat

Monday, September 3rd in **Facultat de Dret. Dret constitucional. Personatges. Ciència política** | No comments

Aquest estiu les notícies dels diaris sovint han estat encapçalades per polítics catalans, polítics que, en alguns casos, han passat per la nostra facultat.

El mes de juliol començava amb la remodelació del Govern anunciada pel president **José Luis Rodríguez Zapatero**. **Carme Chacón**, fins llavors ministra primera de la **Mesa del Congrés dels Diputats**, rebia la cartera d'**Habitatge**. La socialista és llicenciada en Dret per la **Universitat de Barcelona** i va donar classes de Dret constitucional a la **Universitat de Girona**.

Josep Piqué, llicenciat en Dret i en Ciències econòmiques i empresarials per la **UB**, on va impartir classes de teoria econòmica, era substituït per **Daniel Sirera**, també llicenciat en Dret per la **UB**, al front del **Partit Popular de Catalunya** després de dimitir del seu càrrec a finals de juliol.

Un altre dels noms que ha sonat aquest estiu ha estat el del republicà **Joan Rida**, designat per **Esquerra** el proper cap de llista per a les eleccions generals. **Rida** va estudiar Dret a la **Universitat Autònoma de Barcelona** i va treballar com a professor associat de Dret constitucional a la **Universitat Rovira i Virgili**. L'any passat va obtenir el doctorat en Ciències polítiques i de l'Administració per la **UB** després de llegir a la facultat la seva tesi doctoral

Biblioteques a Facebook

- ▶ [Biblioteconomia](#)
- ▶ [Campus de Bellvitge](#)
- ▶ [Dret](#)
- ▶ [Lletres](#)

facebook Inici Perfil Amics Safata d'entrada Bàrbara Lara Configuració Desconnecta't

Biblioteca de Dret. Universitat de Barcelona

El mur Informació Opinions Caixes Fotos

Informació bàsica

Ubicació: [Av. Diagonal, 684.](#)
Barcelona, Spain, 08034

Telèfon: 934024456

DI - Dv: 08:30 - 20:30

Informació detallada

Pàgina web: <http://www.bib.ub.edu/biblioteques/dret/>

Informació general: La Biblioteca de Dret, situada en el Campus de Pedralbes, va ser inaugurada l'any 1959 i combina els fons de recerca i els especialitzats dels ensenyaments impartits a la Facultat: Dret, Ciències Polítiques i de l'Administració, Gestió i Administració Pública, Investigació Privada, Criminologia i Política Criminal, Graduat Superior en Seguretat Pública i Privada.

Informació

Ubicació:
[Av. Diagonal, 684.](#)
Barcelona, Spain, 08034

Telèfon:
934024456

DI - Dv:
08:30 - 20:30

Suggereix-ho a amistats

Adreça electrònica:
bloccdedret@ub.edu

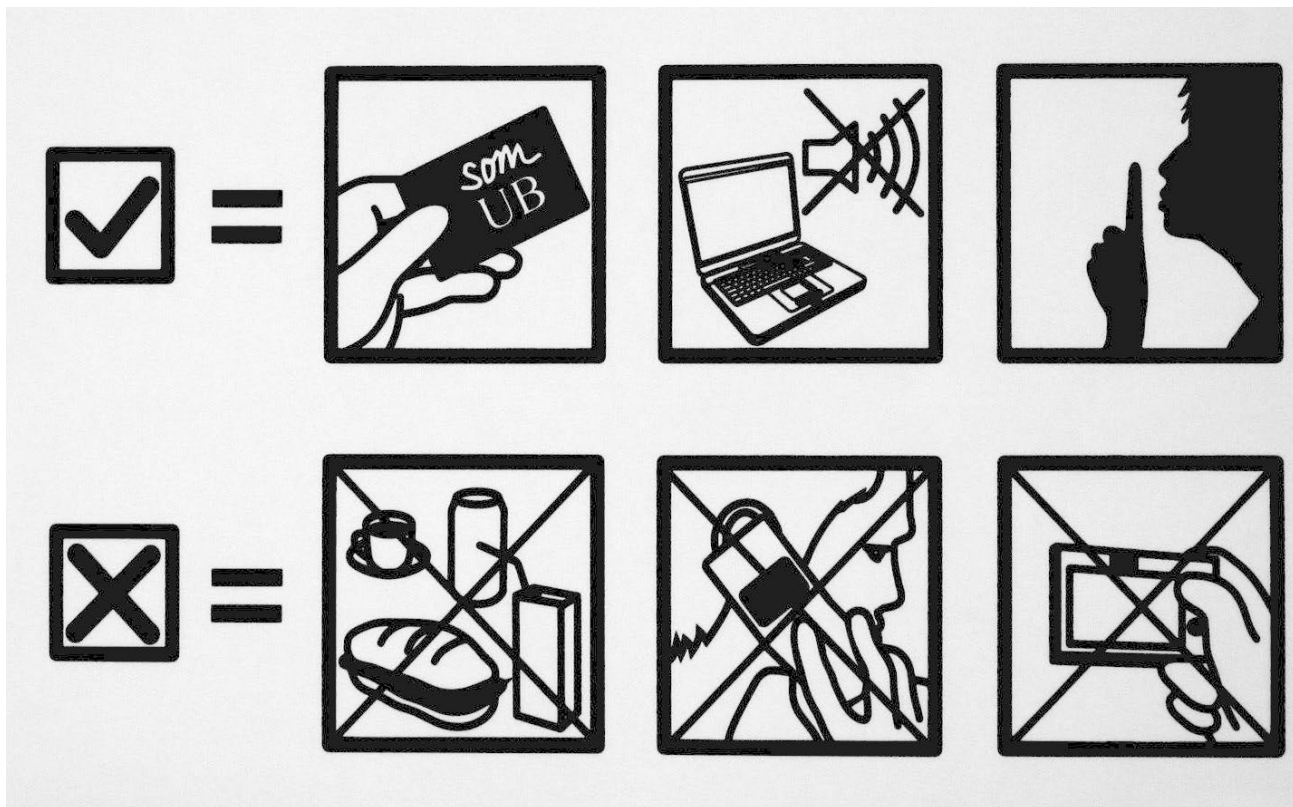

ALERTA!

Vigileu els vostres
objectes personals.
Es produeixen
robatoris

Centre de Recursos per a l'Aprenentatge i la Investigació

Moltes gràcies per la vostra atenció!