



UNIVERSITAT DE  
BARCELONA

CRAI Biblioteca  
Medicina

# Butlletí Fons Antic

juliol-agost 2016





**Les courants continus et les courants faradiques /** par L. Delherm, A. Laquerrière  
 Paris : Gauthier-Villars, 1929



**Cuándo y cómo debe aplicarse la centroterapia por vía nasal /** F. Javier Cortezo  
 Madrid : Morata, 1929

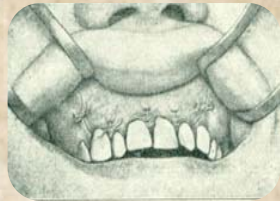

**Tratado de odontología /** por Ramón Pons y Oms  
 Madrid : Impr. de La Odontología, 1925-



**Enfermedades del aparato respiratorio : Enfermedades del aparato circulatorio /** por M. Loeper y Paiseau ; por O. Josué y Paillard  
 Barcelona : Salvat, [191-?]

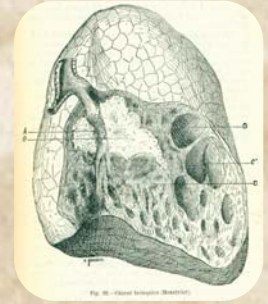

**Die Prokto-Sigmoidoskopie und ihre Bedeutung für die Diagnostik und Therapie der Krankheiten des Rektum und des Sigmoidium /** von Hermann Strauß  
 Leipzig, Thieme, 1930



**El cáncer /** por G. Jeanneney; trad. por José de San Román y Rouyer  
 Madrid : Casa Editorial Bailly-Bailliere, 1926





**La méthode auscultatoire dans l'exploration cardio-vasculaire /**  
 par J. Barbier  
 Paris : Librairie J.B. Baillière et Fils,  
 1921 (Lyon : Imp. Express)



**Anaesthetics and their administration : a text-book /**  
 by the late Sir Frederic W. Hewitt  
 London : H. Frowde and Hodder & Stoughton, 1922



**Le bactériophage et son comportement /** F. d'Hérelle  
 Paris : Masson, 1926



**Compendio de anestesia local para médicos y estudiantes /** por Jorge Hirschel  
 Barcelona : Salvat, 1914



**El Cáncer primitivo del pulmón /**  
 por Pedro Rodrigo Sabalette  
 Barcelona : [s.n.], [1940?] (Impr. Clarasó)

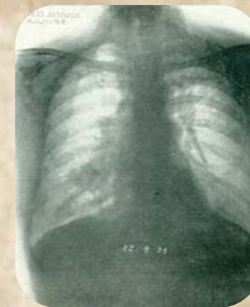

**Diatermo-coagulación /** por el autor Vicente Isaac Corvo Ridruejo  
 Barcelona : Juan Bautista Aragonés, 1928





**Manual de histologia e histoquímia /** por Carlos Calleja, Diego Ferrer  
 Barcelona : Librería Médica de Juan Bautista Aragonés, [19--?]



**El legrado uterino : indicaciones, técnica, accidentes, resultados /** J. Fiolle ; traducido por el doctor Antonio María Cospedal (hijo)  
 Madrid : Bailly-Baillière, 1923

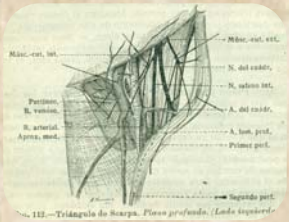

**Manual de disección /** por P. Poirier, A. Baumgartner  
 Madrid : Ruiz Hermanos, 1922



**Le tubage duodénal : ses applications cliniques /** Maurice Chirary et J. Lebon  
 Paris : Masson, 1924

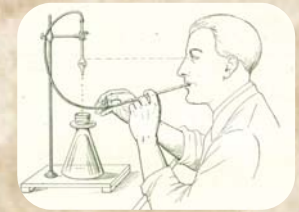

**Le sang : abrégé d'hématologie /** Auguste Bécart  
 Paris : Octave Doin, Gaston Doin & cie., 1927



Fig. 7. — Technique de l'étalement à l'aide d'une feuille de papier à cigarette.

**Cáncer de la próstata /** Ponce de León  
 Premià : Levantina, 1928



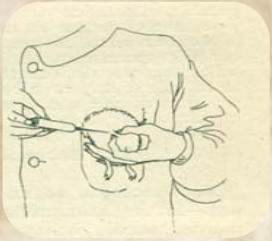

**Manual de análisis clínico de los esputos** / por Remigio Dargallo  
 Barcelona : Librería Médica de M. Roig, 1916



**Balance cuatricentenario de la fisiología en México** / por Jose Joaquin Izquierdo  
 México : Ciencia, 1934



**Les maladies par carence** / par Raoul Lecoq  
 Paris : Vigot, 1922



**La Ciencia de ver y el bienestar humano** / por Mateo Luckiesh  
 Barcelona : Montaner y Simón, 1936



**La transfusion du sang : étude biologique et clinique** / P. Emile Weil et Paul Isch-Wall  
 Paris : Masson, 1925



**Cómo prolongar la juventud y curar la arteriosclerosis** / Dr. Adr. Vander  
 Barcelona : Librería Sintés, 1933

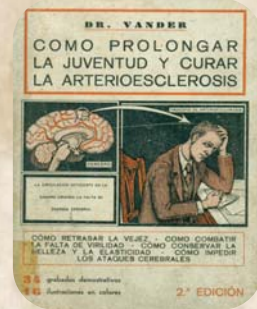

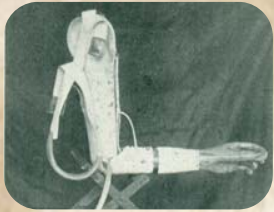

**Innovaciones recientes en medicina : segundo curso /**  
 Sebastián Recaséns  
 Madrid : Javier Morata, Editor, 1932

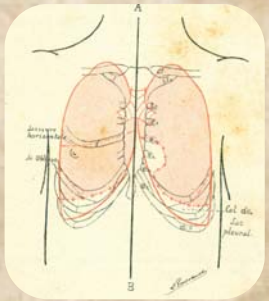

**Sémiologie pratique des poumons et de la plèvre : signes physiques, inspection, palpation, percussion, auscultation /** par Henry Barbier  
 Paris : J.-B. Baillière, 1902

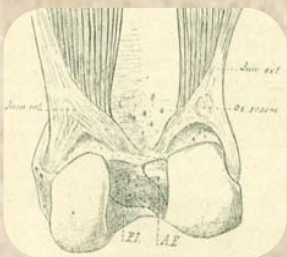

**Quinze leçons d'anatomie pratique /** par Paul-Julien Poirier  
 Paris : Vigot, [1903]



**Contribución al estudio del metabolismo basal en las enfermedades de la piel /** tesis doctoral por Antonio Martí Granell  
 Barcelona : Ars Médica, 1931

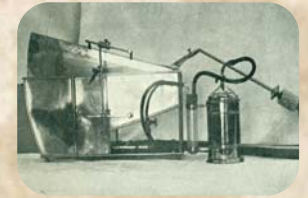

**Preceptiva de vasos y corazón : estudio de vulgarización médica acerca la apoplejia y el mal arterial : ... /** por D. Duran Arrom  
 Barcelona : Imp. Bayer Hnos y Compañía, 1920

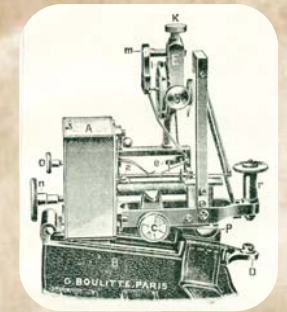

**La arteritis pulmonar y su cuadro clínico /** por F. C. Arrillaga  
 Buenos Aires : El Ateneo, 1925



© CRAI Biblioteca Medicina  
Universitat de Barcelona, 2016

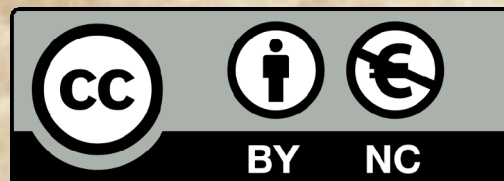

Una selecció dels documents d'aquesta publicació es troba exposada a les vitrines de Fons Antic de la Biblioteca i, temporalment, no seran consultables