

# Conèixer la Biblioteca del Campus de Mundet

## Curs 2011-2012

## Quin objectiu té aquesta sessió?

---

- Presentar-vos la Biblioteca del Campus de Mundet

<http://www.bib.ub.edu/es/bibliotecas/campus-mundet/>

- Parlar-vos dels recursos i serveis que ofereix el CRAI de la UB



[www.bib.ub.edu](http://www.bib.ub.edu)

## Què veurem en aquesta sessió?

---

- El CRAI de la Universitat de Barcelona.
- La Biblioteca del Campus de Mundet.
- Accés. Carnet i identificadors.
- Recursos d'informació.
- Servei de préstec de documents.
- Altres serveis.

## On som i quan podeu venir?

Passeig de la Vall d'Hebron,  
171  
Edifici de Llevant

### Horaris

Laborables de 8.30 a 20.30 h  
Caps de setmana i festius  
de 10 a 20.30 h

### Contacte

Tel. 934 034 750  
A/e: [bib\\_mundet@ub.edu](mailto:bib_mundet@ub.edu)



Metro: L3 Mundet  
Bus: 10, 27, 60, 73, 76, 85, B19  
Ronda de Dalt – Sortida 4



## El CRAI de la Universitat de Barcelona



### Missió

El Centre de Recursos per a l'Aprenentatge i la Investigació (CRAI) dóna suport a la docència, l'aprenentatge, la investigació i l'extensió universitària, i té la missió de facilitar l'accés i la difusió dels recursos d'informació, de col·laborar en els processos de creació del coneixement i de contribuir en la consecució dels objectius de la Universitat.

# El CRAI (Centre de Recursos per a l'Aprenentatge i la Investigació) - Què hi trobaràs?

---

- ❖ Zones de silenci.
- ❖ Zones de treball en grup.
- ❖ Equips informàtics i audiovisuals.
- ❖ Servei de reprografia.
- ❖ Atenció personalitzada les **24 hores del dia i els 7 dies de la setmana.**
- ❖ Servei de suport a l'aprenentatge.
- ❖ Accés a la bibliografia recomanada.
- ❖ Informació bibliogràfica.
- ❖ Accés als recursos d'informació.
- ❖ Accés als documents, etc.

## Biblioteca del Campus de Mundet

---

La Biblioteca del Campus de Mundet combina els fons de recerca i de docència dels ensenyaments de **Comunicació Audiovisual, Educació Social, Formació del Professorat, Pedagogia, Psicologia, Psicopedagogia i Treball Social.**

El fons està format per:

- **Monografies:** 118.300 volums.
- **Revistes:** 1.684 títols, ubicades a l'hemeroteca i ordenades alfabèticament per títol.
- **Tesis doctorals, tests i audiovisuals.**
- **Fons de reserva.**
- **Col·lecció de l'Aula de Poesia de Barcelona, amb més de 2.000 títols.**
- **Col·lecció de literatura infantil i juvenil.**
- **Llibres de text.**

## Equipaments

---

✓ **Punts de lectura:** 701.

**Planta 1** → sala:192; altell: 84; CAL: 19.

**Planta 2** → sala: 216; altell sala: 96; hemeroteca: 30; altell hemeroteca: 52; sala de llibre de text: 12.

✓ **Sales de treball:** 5 (3 amb capacitat per a 6 persones, 1 per a 5 persones i 1 amb capacitat per a 3 persones).

✓ **Aula d'informàtica:** equipada amb 20 ordinadors.

✓ **Fotocopiadores i impressores d'autoservei en xarxa:** 4.

✓ **Zona Wi-Fi i Eduroam a tota la Biblioteca.**



## Distribució d'espais. Planta 1

Accés

Servei d'informació bibliogràfica

Préstec i màquina d'autopréstec

Aula d'autoaprenentatge de llengües. CAL

Lavabos

Sala de fotocopiadores de la Biblioteca

Servei de reprografia del Campus

Novetats bibliogràfiques

Obres de referència

Monografies de psicologia

Audiovisuals

Tests

Tesis, tesines i memòries

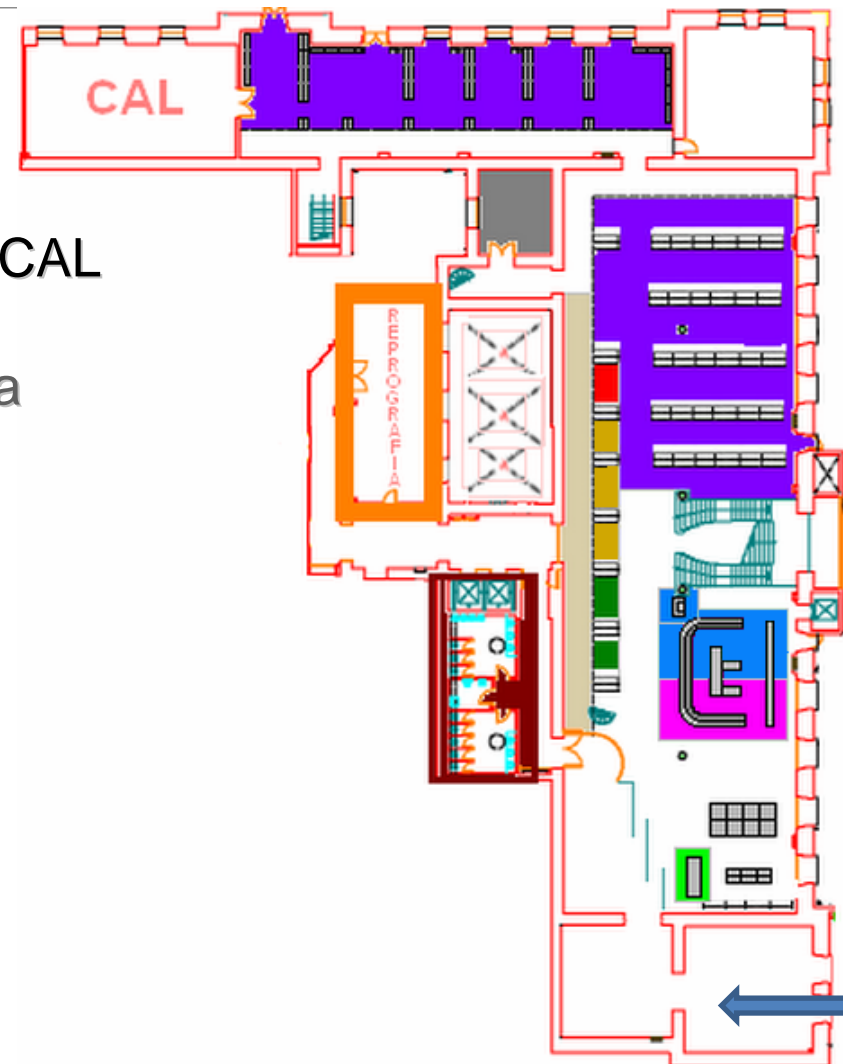

## Distribució d'espais. Planta 2

### Taulell d'informació

Sales de treball en grup

Suport a la docència (PSD)

Aula de formació i d'ordinadors

REDINED

### Hemeroteca (revistes)

Monografies d'Educació i Treball

Social:

Topogràfic E/

Topogràfic 0/9

Llibre de text i llibre infantil

Reserva

Aula de Poesia de Barcelona

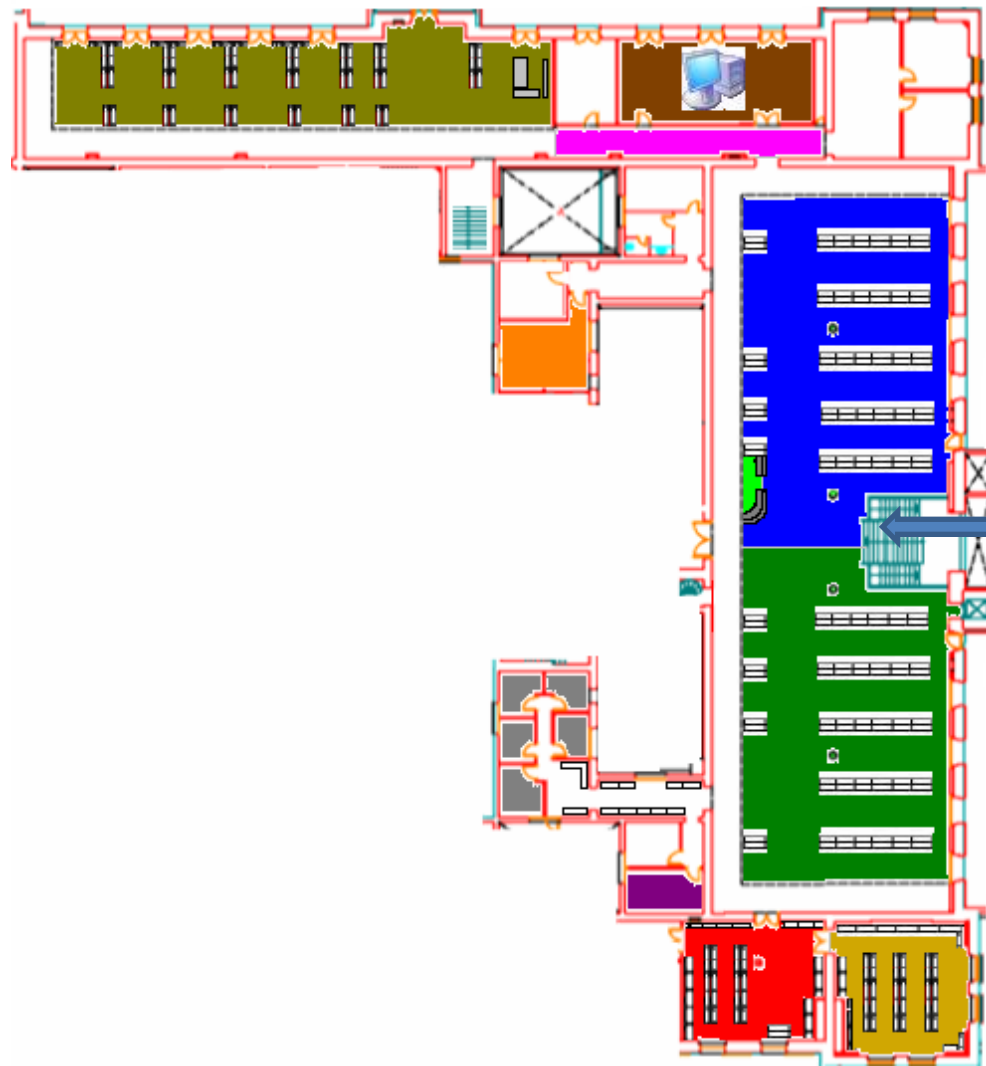

## Accés a recursos i serveis

Un cop tingueu el carnet UB l'heu de passar a validar per la Biblioteca.

En cas d'incidències amb el carnet consulteu:  
[carnet Som UB](#)



(Núm. usuari UB. Codi de barres carnet.)

## Servei de préstec

---

### Servei de préstec de documents

<http://www.bib.ub.edu/serveis/prestec/>

El servei de préstec permet la consulta dels fons bibliogràfics de les biblioteques de la UB fora dels recintes per un període de temps determinat.

És imprescindible disposar del **carnet Som UB** o d'un document que acrediti el vostre dret a préstec.

## Servei de préstec

---

- Alumnes de grau, ERASMUS i 1r i 2n cicle tenen dret a endur-se en préstec **5 documents durant 10 dies**. Es pot renovar sempre que no hi hagi cap reserva. Les renovacions es poden fer personalment, per telèfon i via web; en l'últim cas, tres dies abans de la data de retorn del llibre.
- Els llibres de **bibliografia recomanada es presten 7 dies**, i els de **bibliografia recomanada de cap de setmana, 3 dies**.
- Els alumnes de doble titulació tenen dret a endur-se en préstec **8 documents** en les mateixes condicions que els alumnes de grau.
- Els estudiants de doctorat, màster i postgrau oficial UB, els professors i investigadors visitants UB, els professors i investigadors de centres adscrits o amb conveni, el personal sanitari de l'Hospital Clínic i l'Hospital de Bellvitge i el PAS UB i el PAS Grup UB poden agafar en préstec **10 documents durant 20 dies**.
- Els professors, investigadors i becaris de recerca amb tasques docents a la UB poden endur-se en préstec **20 documents durant 30 dies**.



## Servei de préstec

---

### ✓ Demanar un document d'altres biblioteques de la UB en préstec

Es pot demanar al taulell de la biblioteca que el portin **gratuïtament**.

Si el llibre està disponible trigarà **2 o 3 dies a arribar**.

### ✓ Demanar un document a una biblioteca d'una altra universitat

Es fa mitjançant el **servei de préstec interbibliotecari**. Per fer ús d'aquest servei cal que prèviament us hi hàgiu donat d'alta.

[Sotmès a tarifes.](#)

# Servei de préstec

---

## Incompliment de les normes

**Retard:** suspensió del dret al servei de préstec durant un període determinat segons la tipologia de préstec.

- Préstec normal: 1 dia de sanció per document i dia de retard.
- Préstec restringit: 4 dies de sanció per document i dia de retard.
- Préstec de bibliografia recomanada: 4 dies de sanció per document i dia de retard.
- Préstec de bibliografia recomanada de cap de setmana: 6 dies de sanció per document i dia de retard.

**No-devolució:** un cop transcorreguts tres mesos des de la data de retorn, si no s'ha tornat el document s'entén que hi ha hagut una no-devolució. Comporta la suspensió definitiva de la condició d'usuari d'aquest servei.

**Pèrdua del document:** cal comprar-lo de nou. En cas de robatori, s'ha de presentar la denúncia.

# Servei de préstec

---

## Renovacions

**3 dies** abans de la data prevista d'entrega rebreu un avís de cortesia a la vostra adreça electrònica de contacte.

Si el servei **NO** permet fer-ho:

- La data de devolució ja ha vençut.
- Està sol·licitat per un altre usuari.
- És BR de cap de setmana.
- És de Préstec Restringit.

Es poden fer per **telèfon**, al **taulell de préstec**, o des de ***El meu compte***.

## Reserves

Màxim de **8 obres**.

Exclosos els documents del tipus de préstec BR (bibliografia recomanada).

Avís d'arribada per correu electrònic.

La reserva **s'anul·la automàticament al tercer dia de l'avís**.

Es pot fer des dels **taulells de préstec** o des de ***El meu compte***. Els documents de bibliografia recomanada només es poden reservar des dels taulells de préstec.

# PUC : préstec de llibres entre les biblioteques del Consorci de Biblioteques Universitàries de Catalunya (CBUC)

---

- El PUC és un servei **gratuït** que permet als usuaris d'una biblioteca del CBUC sol·licitar i tenir en préstec documents d'una altra biblioteca del CBUC.
  - **PUC in situ:** presencialment, a la biblioteca on es troben els documents.
  - **PUC via web** Remotament, a través del Catàleg Col·lectiu de les Universitats de Catalunya(CCUC).

## Què li cal a un usuari per fer ús del servei?

---

- Estar **donat d'alta** a la base de dades d'usuaris del mòdul de préstec de la teva institució
- NO tenir préstecs **vençuts** a la teva institució
- NO estar **bloquejat** a la teva institució



## Quines són les condicions de préstec del PUC?

Tipus d'usuari	Núm. de docs.	Núm. de renov.	Dies docs. impresos	Dies docs. àudiov.
1. Estudiants de grau, 1r i 2n cicle	4	4	10	5
2. Estudiants de postgrau, 3r cicle, màsters i doctorands	8	4	20	5
3. PDI de les universitats i usuaris de la Biblioteca de Catalunya	8	4	20	5
4. PAS de les universitats i treballadors de la Biblioteca de Catalunya	8	4	20	5
5. Altres usuaris autoritzats	4	4	10	5

## PUC via web

---

- **Connecta't** al Catàleg Col·lectiu de les Universitats de Catalunya (CCUC):  
<http://ccuc.cbuc.cat>
- Busca si el document està disponible i clica **demanar-lo**. Identifica't i tria on el vols recollir
- Quan el llibre arribi a la biblioteca escollida, rebràs un **avís per correu electrònic**
- El pots **retornar** a qualsevol biblioteca de la teva institució o de la institució a la qual pertany el llibre

## El meu compte

- És un servei que us permet consultar el catàleg, veure i renovar els vostres préstecs, reservar documents prestats i consultar el vostre historial de lectura.
- Des de *El meu compte* també podeu crear **les vostres llistes de registres**, i seleccionar i guardar **les vostres cerques preferides**.
- S'hi pot accedir de dues maneres.

Amb l'**identificador local**: part esquerra del correu UB i contrasenya. Amb l'**identificador CRAI**: nom i cognom, i codi de barres.

The screenshot shows the 'El meu compte' page with the following elements:

- Navigation bar: [Pàgina inicial](#) > [Recursos d'informació](#) > [Catàleg](#) | [Español](#) | [English](#) | [Inici](#) | [El meu compte](#) | [Ajuda](#) | [Pregunteu al bibliotecari](#)
- Section: **El meu compte**
- Two login options:
  - Accés amb l'identificador local** (Usuari UB):
    - Identificador:
    - Contrasenya:
  - Accés amb identificador CRAI** (Carnet SomUB):
    - Nom i cognoms:
    - Codi de barres:
- Buttons:
- Text: **Un cop identificats podreu:**
  - Veure i **renovar** els vostres préstecs.
  - **Reservar** només documents prestats. No es poden reservar exemplars disponibles.
  - **RECORDEU** que podeu **demanar a qualsevol taulell** de préstec que us portin **exemplars disponibles** d'altres biblioteques.
  - Crear **les teves llistes** de registres.
  - Accedir a la **consulta del catàleg**.
  - Seleccionar i **guardar les vostres cerques preferides**.
  - Consultar el vostre **historial de préstecs**.
- Right sidebar menu:
  - ReCerador
  - Catàleg d'Autoritats
  - Thesaurus de la UB
  - Albes catàlegs
  - Catàleg Col·lectiu Universitat Catalanes
  - Proposta de compra
  - Noves adquisicions bibliogràfiques
  - Sol·licitud de Préstec Interbibliotecari
  - Com accedir als recursos electrònics
  - Horaris de les biblioteques
  - Telèfons d'informació
- Footer: [Inici](#) | [Ajuda](#)  
© Universitat de Barcelona - Centre de Recursos per a l'Aprenentatge i la Investigació

# Identificadors i contrasenyes

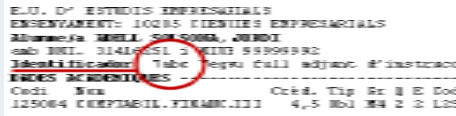
	Identificador	Contrasenya
Ordinadors i Wi-Fi	Correu UB.alumnes Ex: <a href="mailto:jherg007@eco.ub.edu">jherg007@eco.ub.edu</a> <b>Ident:</b> jherg007.alumnes	Contrasenya de mónUB
Campus Virtual, correu UB i mónUB	Identificador de mónUB Codi alfanumèric de 4 dígits 	Contrasenya de mónUB
<i>El meu compte</i>	Noms i cognoms	Codi de barres del carnet Som UB
	Correu UB.alumnes	Contrasenya del mónUB

# Catàleg. Què és? Com es consulta?

The screenshot shows the CRAI website interface. At the top, there is a navigation bar with the CRAI logo and the text 'Centre de Recursos per a l'Aprenentatge i la Investigació'. Below this, there are several menu items: 'Conèixer el CRAI', 'Biblioteques', 'Suport a la Docència', 'Recursos d'informació', 'Serveis', 'B x Tu', 'Gestions', and 'Ajuda'. The main content area is divided into several sections. On the left, there is a 'Catàleg de la Biblioteca' section with a search bar and various filters. In the center, there are sections for 'Biblioteca per a Tu (BxTU)', 'Recursos d'informació', 'Serveis que oferim', and 'Conèixer el CRAI'. On the right, there is a 'Vitrina' section with a featured article and a 'Vitrines anteriors' section with a list of previous articles. A blue callout bubble with the text 'Accés al catàleg' points to the search bar in the 'Catàleg de la Biblioteca' section.

Centre de Recursos per a l'Aprenentatge i la Investigació

Mapa | Cercador | Català | Español | English | Inic CRAI | Inic UB

Conèixer el CRAI | Biblioteques | Suport a la Docència | Recursos d'informació | Serveis | B x Tu | Gestions | Ajuda

**Catàleg de la Biblioteca**

Paraula Clau

UB | CCUC

UB Fons Antic

Totes les opcions del catàleg

Ajuda | Cerca avançada

**Biblioteca per a Tu (BxTU)**

Estudiant

Professor investigador

Antics UB [+]

**Recursos d'informació**

Bases de dades i Revistes electròniques, Sumaris electrònics, Llibres electrònics, Guies temàtiques, Guia general i de referència, Premsa digital, Consultar els catàlegs, Tesis doctorals, Col·leccions UB, Dipòsits UB [+]

**Serveis que oferim**

Formació d'usuaris, Blocs de les biblioteques, Espais per a l'aprenentatge, Suport a la Docència, Accés als recursos des de fora de la UB, Suport a la Recerca [+]

**Conèixer el CRAI**

Biblioteques, Unitats

Suport a la Docència [+]

**re**cerador

**Enllaços ràpids**

- Dossiers electrònics
- Campus Virtual
- Bases de dades i Revistes electròniques
- Guies temàtiques
- Formulari de préstec interbibliotecari
- Horaris especials
- Telèfons de préstec
- Renovacions de préstecs
- Com trobar
- Preguntes més freqüents
- Pregunteu al bibliotecari

**Vitrina**

Nou Fons digital Oriol Martorell

**Vitrines anteriors**

El proper dimarts 5 d'agost no hi haurà accés al Dipòsit Digital de la UB

**Notícies** | **Vols subscriure-t'hi?** | **Aniu de notícies** | **Notícies UB**

- Aturada de dipòsits digitals**
- La revista BELLS -Barcelona English Language and Literatures Studies- a RACO**
- Nova Subcomunitat i col·leccions al Dipòsit Digital de la UB**
- Nova subguia temàtica sobre Teatre a la Biblioteca de Filosofia, Geografia i Història**
- RECERCAT: tres noves col·leccions de la UB**

**DIPOÏT DIGITAL DE LA UB**

**Bloc@teca**  
Els blocs del CRAI

**RACO** Revistes Catalanes amb Accés Obert

**Portal de revistes científiques UB**



## Sobre el catàleg

---

El catàleg de les biblioteques de la UB:

<http://cataleg.ub.edu/>

És la principal eina d'accés a tots els documents disponibles a les biblioteques (llibres, revistes, recursos electrònics, audiovisuals, etc.) i a un important fons antic.

Disposa de:

- Cerca ràpida: als camps autor, títol, paraula clau, matèria i lloc d'impressió.
- Cerca avançada: als camps autor, títol, paraula clau, matèria i nota. Ofereix la possibilitat d'usar operadors booleans i de limitar per ubicació, idioma, any de publicació i tipus de material.
- Altres cerques: per ISBN/ISSN, topogràfic, col·lecció, etc.

# Cerca ràpida

Cerca ràpida
Cerca avançada
Altres cerques
Altres recursos

**Cerca ràpida**

- Paraula clau
- Paraula clau
- Títol (sense article)
- Autor
- Matèria
- Gènere/Forma
- Lloc d'impressió

**Cerca ràpida**

Paraula clau

Catàleg complet

Cerca

*Limitar als exemplars disponibles*

---

**Col·leccions**

[Fons antic](#) | [Revistes](#) | [Cartoteca](#) | [Tesis doctorals UB](#) | [Recursos en línia](#) | [Revistes científiques UB](#)

---

**Escull la teva cerca:**

- ▶ **Paraula:** Cerca per nom d'autor, paraules del títol, matèries, gènere/forma, anys d'edició, etc.
- ▶ **Títol:** Cerca per primeres paraules del títol o del títol d'una col·lecció.
- ▶ **Autor:** Cerca per nom d'autor, compositor, editor, director de tesi o entitat.

- ▶ **Matèria:** Cerca per descriptors de matèria usats per la UB.
- ▶ **Gènere/Forma:** Cerca per descriptors de gènere i forma usats per la UB.
- ⓘ Per cercar per matèries i per gènere/forma podeu consultar el [Thesaurus de la UB](#).
- ▶ **Lloc d'impressió:** Cerca per lloc d'impressió als documents de Fons Antic.

**Catàleg complet**

- Catàleg complet
- Fons Antic
- Revistes
- Cartoteca
- Recursos en línia
- Tesis UB
- Revistes científiques UB

**Necessiteu ajuda per a cercar?**

# Cerca avançada

Cerca ràpida
Cerca avançada
Altres cerques
Altres recursos

### Cerca Avançada

Ompliu les caselles, seleccioneu els límits i premeu la tecla Enter, el botó Enviar o seleccioneu la [Cerca per Paraula](#)). Netejar formulari

Qualsevol camp: <span style="float: right;">▼</span>		And <span style="float: right;">▼</span>	
Qualsevol camp: <span style="float: right;">▼</span>		And <span style="float: right;">▼</span>	
Qualsevol camp: <span style="float: right;">▼</span>		And <span style="float: right;">▼</span>	
Qualsevol camp: <span style="float: right;">▼</span>		And <span style="float: right;">▼</span>	

And  
 And not  
 Or  
 Near  
Before  
 After

**Limitar per:**

*Limitar als exemplars disponibles*

**Col·leccions:** Catàleg complet ▼

**Localització:** Campus Diagonal Nord. Primer Nivell ▲  
Campus Mundet  
 Dipòsit de Cervera ▼

**Tipus de material:** Qualsevol ▲  
 Llibre  
 Llibre electrònic ▼

**Idioma:** Qualsevol ▲  
 Alemany  
 Anglès ▼

**Any:** Posterior a  i anterior a

**Editor:**

**Ordenar la cerca:**

ordenat per rellevància ▼



Enviar

Qualsevol camp: ▼  
Qualsevol camp:  
 Autor:  
 Títol:  
 Matèria (inclou Gènere/Forma):  
 Nota:

## Informació sobre els exemplars

Hi trobem una descripció del document i una fitxa amb informació diversa, de la qual destaquem:

- **Ubicació.** Ens diu en quines de les biblioteques del CRAI és el document.
- **Topogràfic.** Ens permet localitzar el document a la prestatgeria.
- **Estat.** Ens informa de la disponibilitat del document.
  - ▶ CONSULTA EN SALA: document d'ús exclusiu a la biblioteca.
  - ▶ DISPONIBLE: document que es pot prestar.
  - ▶ VENÇ EL XX-XX-XX: el document està prestat fins a la data esmentada.

*Enllaç permanent a aquest registre*

**Títol** Desarrollo psicológico y educación / compilación de Jesús Palacios, Alvaro Marchesi y César Coll  
**Publicació** Madrid : Alianza, 1990  
**Descripció** 3 vol. (401, 507, 428 p.); 23 cm  
**ISBN** 8420666998 (o.c.)

**Descripció del document**

**Informació**

Exemplars	Registre complet	Documents semblants			
Ubicació	Topogràfic	Volum	Codi de barres	Estat	Tipus de pr
<a href="#">Campus Mundet</a>	<a href="#">p1 6/2 DES</a>	2(2000)	<a href="#">0700407363</a>	<a href="#">VENÇ EL 06-03-09</a>	NORMAL
<a href="#">Campus Mundet</a>	<a href="#">p1 6/2 DES</a>	2(2000)	<a href="#">0700407620</a>	DISPONIBLE	NORMAL
<a href="#">Campus Mundet</a>	<a href="#">p1 6/2 DES</a>	2(2000)	<a href="#">0700407619</a>	DISPONIBLE	NORMAL
<a href="#">Campus Mundet</a>	<a href="#">p1 6/2 DES</a>	1	<a href="#">0700299424</a>	CONSULTA A SALA	EXCLÒS
<a href="#">Campus Mundet</a>	<a href="#">p1 6/2 DES</a>	3	<a href="#">0700299416</a>	DISPONIBLE	NORMAL

## Recursos d'informació

### El ReCercador

<http://recercador.ub.edu>



Ofereix un sol punt d'accés a diferents recursos electrònics, com ara bases de dades bibliogràfiques, portals de llibres, catàlegs de biblioteques, portals de revistes i revistes electròniques.

#### Permet:

- Cercar amb facilitat informació en diferents **recursos electrònics** a la vegada, amb una única interfície de cerca.
- Localitzar **revistes electròniques** i accedir als **textos complets** dels articles.
- Localitzar els **recursos electrònics** subscrits per la Universitat de Barcelona, i una selecció de recursos d'accés lliure.
- Cercar bibliografia específica de diferents temàtiques i accedir al text complet (si tenim subscrita la publicació).

# Recursos d'informació

---

## Guies temàtiques

### D'educació, psicologia i treball social

Són una selecció de recursos d'informació relacionats amb els àmbits temàtics de docència i de recerca de la Universitat. Aquestes guies, dutes a terme pel personal bibliotecari, us ajuden a:

- Trobar de manera sistemàtica **enllaços a dreceres web** d'arreu del món rellevants per a cada un dels apartats temàtics.
- Accedir a les **bases de dades**, als **llibres** i a les **revistes electròniques** especialitzades de què disposa la Biblioteca.
- Trobar documents sobre aquestes matèries al **catàleg** de la UB.



## Recursos d'informació

---

### Campus Virtual

<http://campusvirtual.ub.edu/>

El Campus Virtual és un **entorn d'aprenentatge en línia adaptat a les necessitats d'aprenentatge presencial, semipresencial i a distància de la Universitat de Barcelona i de tot el Grup UB.**

La dinàmica del Campus Virtual es desenvolupa en les aules virtuals, en un espai propi denominat curs, que us permet, per mitjà de sessions autenticades (**codi mónUB**), **l'accés als materials docents publicats pel professorat, el treball col·laboratiu amb la resta d'alumnes i el professorat, i la comunicació a través de llistes de distribució, fòrums, xats, etc.**

La **bibliografia recomanada per cada professor dins l'espai virtual es troba enllaçada amb el catàleg de les biblioteques de la UB, de manera que podreu saber ràpidament quina és la disponibilitat d'aquests documents a la Biblioteca.**

## Participa-hi!



**Servei d'informació i referència virtual** atès per bibliotecaris especialitzats, pensat per resoldre qualsevol qüestió sobre la Biblioteca, el funcionament dels seus serveis i la recerca bibliogràfica i documental. Podeu utilitzar aquest servei les **24 hores del dia els 7 dies de la setmana**.



Feu-nos arribar qualsevol comentari o dubte a la bústia de suggeriments que trobareu a l'entrada de la Biblioteca o al servei [Pregunteu al Bibliotecari \(PaB\)](#) del CRAI.

Podeu col·laborar amb el CRAI:

- [Suggerint nous recursos](#) o [proposant la compra de nous llibres](#).
- [Participant en els blocs temàtics de les biblioteques de la UB](#).

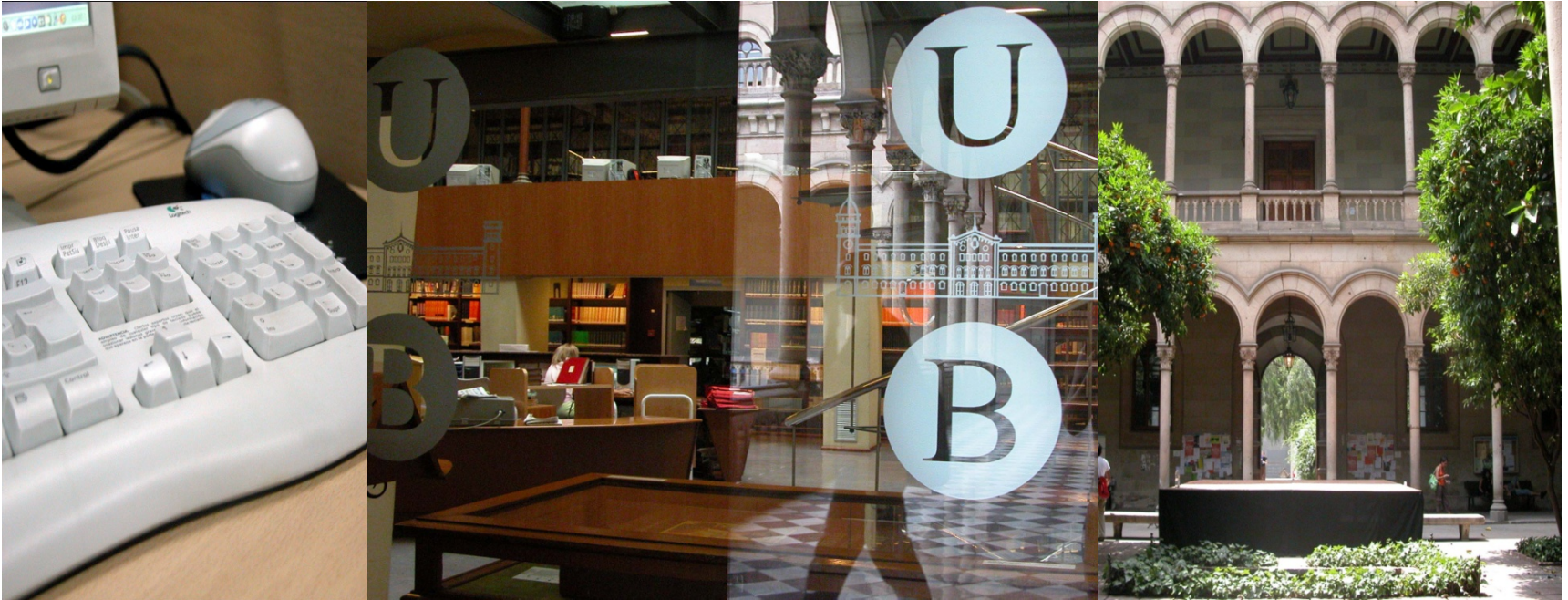

**Moltes gràcies!**

I recordeu que el personal de la Biblioteca  
està a la vostra disposició.