

UNIVERSITAT DE  
BARCELONA

CRAI

Centre de Recursos per a  
l'Aprenentatge i la Investigació

# *Mendeley* *Gestor bibliogràfic*

## Sumari

---

- Què és Mendeley?
- Què podeu fer amb Mendeley?
- Accés i registre
- Descàrrega de la versió d'escriptori
- Què ofereix Mendeley Institutional Edition?
- Versions i característiques
- Inserció de referències noves
- Sincronització
- Organització
- Cerques a *My Library*
- Edició de documents PDF
- Grups
- Cites i bibliografies
- Finalització de la sessió

## Què és Mendeley?

---

**Mendeley** és un gestor de referències bibliogràfiques integrat amb bases de dades, repositoris institucionals i catàlegs de biblioteques, amb característiques avançades de **xarxa social**.

Amb **Mendeley** podeu organitzar la vostra recerca, col·laborar amb altres usuaris en línia i conèixer els darrers documents publicats en el vostre àmbit temàtic.

**Mendeley** ofereix una versió gratuïta, **Mendeley Free**, i una versió institucional, **Mendeley Institutional Edition (MIE)** a la qual la UB hi dóna accés mitjançant el Consorci de Serveis Universitaris de Catalunya (CSUC).

MENDELEY

## Què podeu fer amb Mendeley?

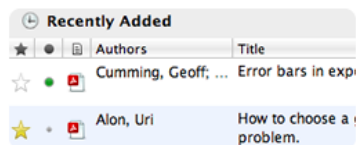

**Content-based recommendations:** The system recommends items similar to the ones you preferred in the past;

**Collaborative recommendations:** The system recommends items that people with similar preferences liked in the past;

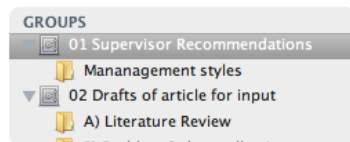

**Importar i organitzar** informació bibliogràfica i arxius PDF desats al vostre ordinador, també des de les principals bases de dades o pàgines web.

Incloure **notes i subratllats** als documents PDF.

Tenir una còpia de la biblioteca al servidor, i accedir a les dades des de qualsevol dispositiu i **sincronitzar-les**.

Generar **citacions i bibliografies** en processadors de text.

Estar **connectat** amb altres col·legues i **compartir** de manera segura documents, notes i comentaris.

Descobrir documents, persones i grups públics.

## Accés i registre

**Per tenir accés a Mendeley Institutional Edition cal que us afegiu al grup de la UB:**

Per començar aneu a:

**CRAI UB > Serveis que ofereix el CRAI > Com citar i gestionar la bibliografia > Mendeley**

Seguiu les instruccions que trobareu sota de l'apartat Mendeley Institutional Edition (MIE)

<https://www.mendeley.com/groups/6955401>

### ■ Mendeley Institutional Edition (MIE)

Actualment la Universitat de Barcelona disposa d'un accés institucional, juntament amb la resta d'universitats del CSUC, pels membres de la comunitat universitària que us ofereix:

- ▶ Biblioteca personal de fins a 5 GB
- ▶ Emmagatzematge per a grups d'investigació fins a 20GB
- ▶ Número il·limitat de grups públics i privats de fins a 25 persones
- ▶ Recomanacions d'articles a partir de la vostra biblioteca personal amb l'opció Mendeley suggest a la versió Desktop

#### ▶ Si no teniu un compte a Mendeley:

- ▶ Seguiu les instruccions per crear-lo a [Mendeley](#) (Create a free account).
- ▶ Valideu el compte amb un correu electrònic de la UB (dominis [ub.edu](#), [ub.cat](#), [ub.es](#)).
- ▶ Un cop creat el vostre compte, accediu a **Mendeley Institucional (MIE)** afegint-vos al grup de la Universitat de Barcelona.

(cal fer  a la part superior dreta de la pàgina).

#### ▶ Si ja teniu un compte a Mendeley:

- ▶ Gaudiu de l'accés institucional afegint-vos al [grup de la Universitat de Barcelona](#).

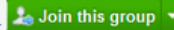
(cal fer  a la part superior dreta de la pàgina).

## Descàrrega de la versió d'escriptori

What is Mendeley?  [Create a free account](#) [Sign In](#)

### Download Mendeley Desktop for Windows

Save time managing PDFs, instantly share thoughts on papers with colleagues and automatically back up and sync your files between different computers.

[Download Mendeley Desktop](#)

Latest version for Windows XP or later [See release notes](#)

#### Mendeley Desktop for other systems

- [Mendeley Desktop for Mac OS X 10.6+](#)
- [Mendeley Desktop for Linux](#)
- [Mendeley for iPhone, iPod Touch and iPad](#)  
Opens in the iTunes App Store

Per defecte, es mostra la baixada per a Windows, però hi ha la versió per a altres sistemes: Mac, Linux i dispositius iOS.

Mendeley treballa amb una versió d'escriptori (local) i una versió web. La d'escriptori s'anomena Desktop i l'heu d'instal·lar un cop heu creat el compte a Mendeley Web.

Dins Mendeley Web hi ha *Download Mendeley Desktop*. També hi podeu accedir directament des d'aquest enllaç: <http://www.mendeley.com/download-mendeley-desktop/>. Per fer la instal·lació al vostre sistema només cal que seguïu les instruccions.

## Què ofereix Mendeley Institutional Edition?

---

- **100 GB** d'emmagatzematge per crear una biblioteca personal (en lloc dels 2 GB de la versió gratuïta).
- **100 GB** d'emmagatzematge per a grups de recerca (en lloc dels 100 MB de la versió gratuïta). **(L'espai es resta del compte de la persona que crea el grup.)**
- Possibilitat de **compartir** la recerca creant un **nombre il·limitat de grups** per compartir documents: públics i privats de fins a **100** persones (en lloc de 5 grups privats de 25 membres com a màxim de la versió gratuïta).
- Possibilitat de **crear un perfil** personal amb el currículum, les publicacions i la filiació, i rebre recomanacions d'articles a partir de la biblioteca personal amb l'opció **Mendeley Suggest**.

# Versions Mendelei

## Versió d'escriptori o local: Mendelei Desktop

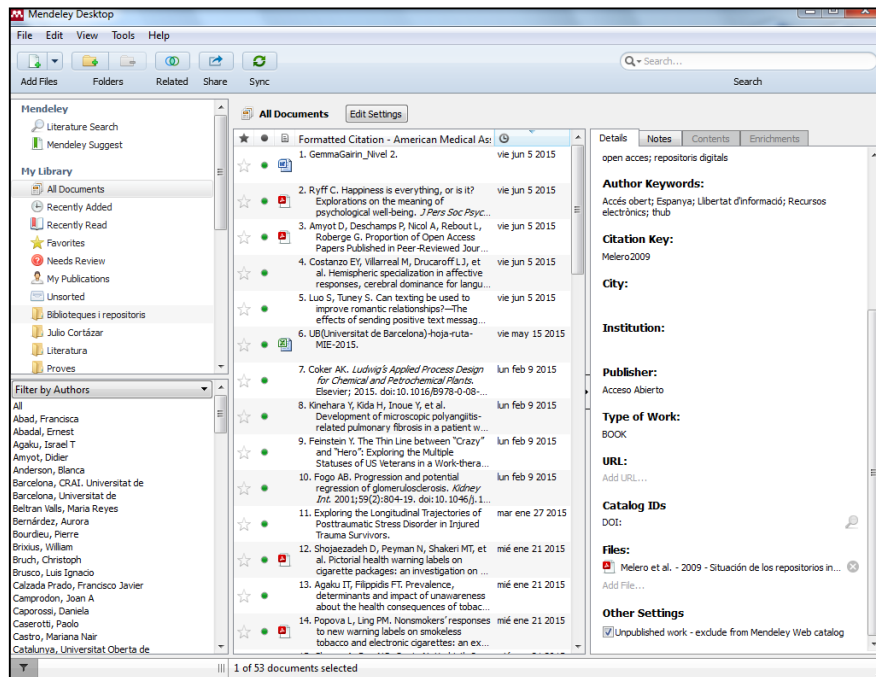

## Versió web: Mendelei Web

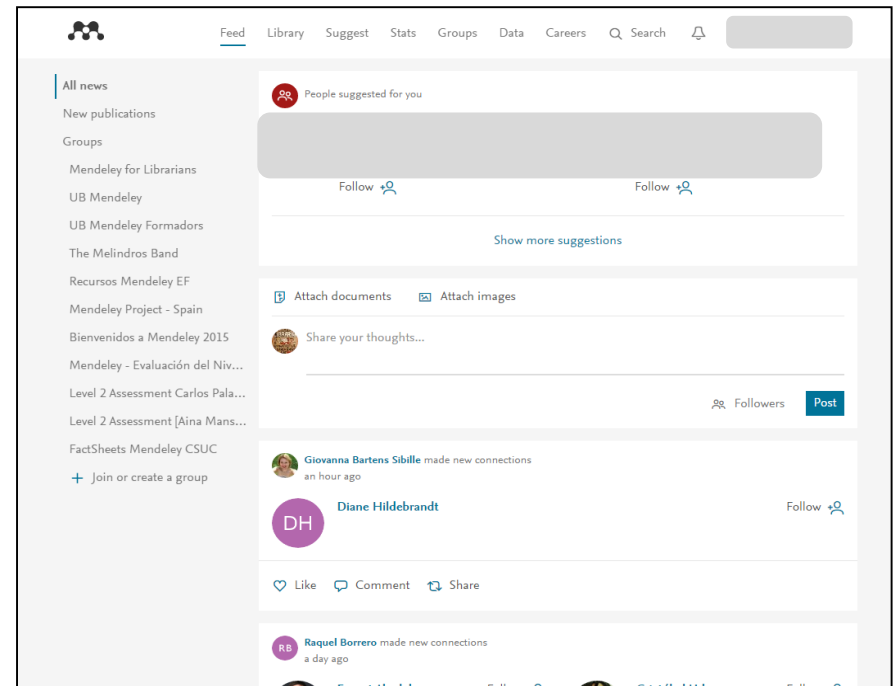

# Característiques de la versió d'escriptori

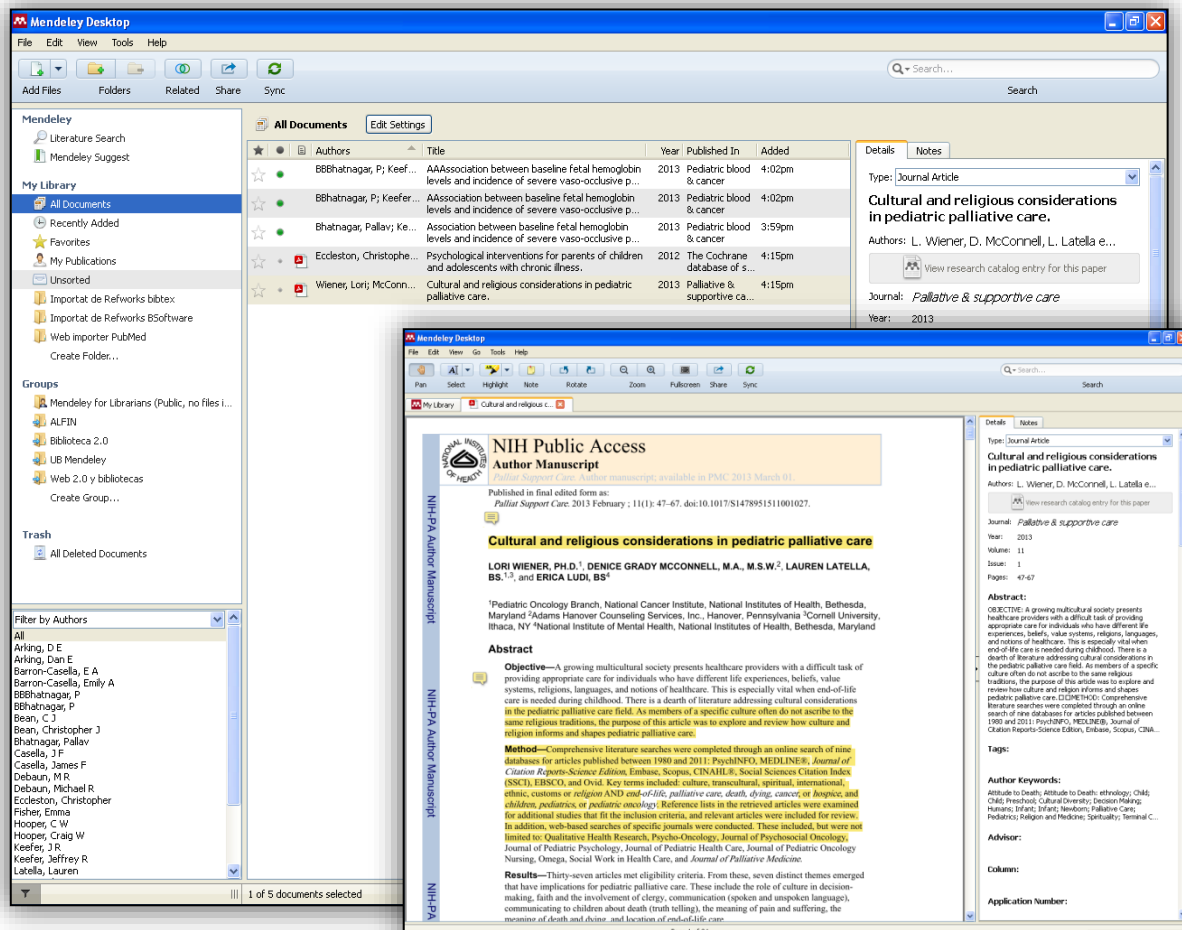

- **Crear i organitzar en carpetes** la col·lecció de referències i documents.
- **Incloure fitxers PDF** a la referència bibliogràfica.
- **Disposar d'un visor propi de documents PDF** per **subratllar** el document i fer-hi **anotacions** que es poden **compartir** amb altres usuaris.

## Característiques de la versió web

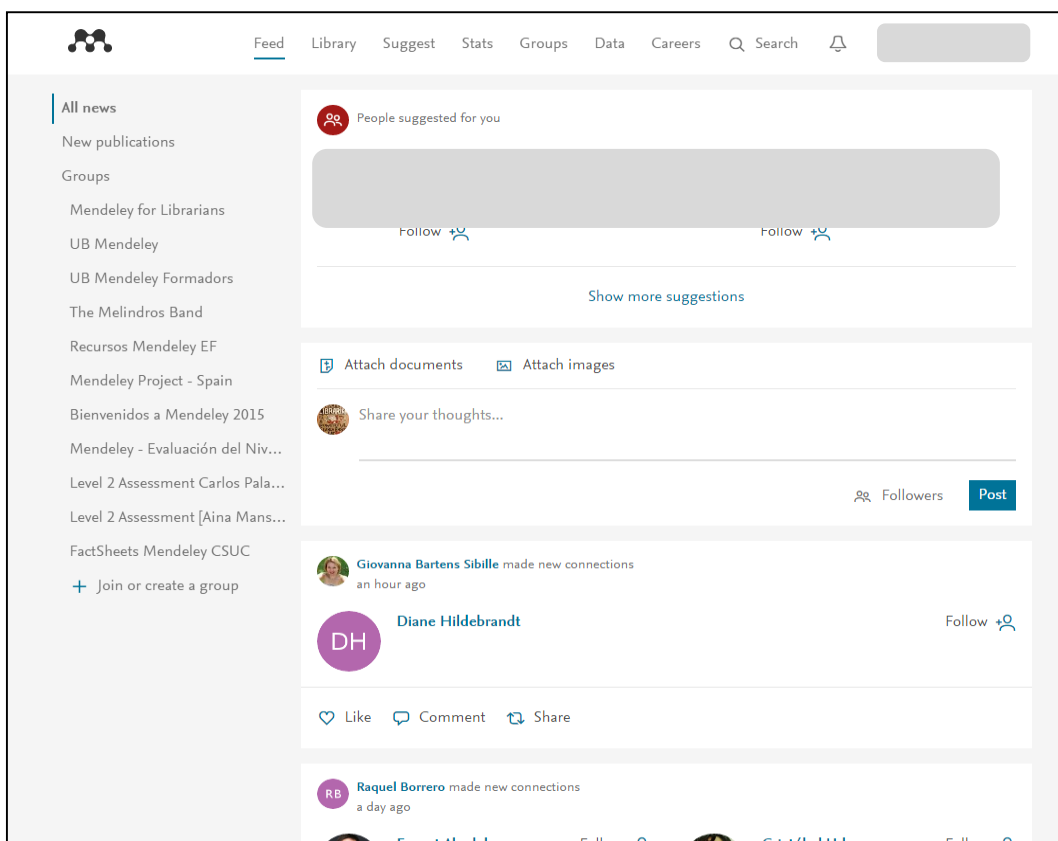

- Gestionar **My account**: el perfil, els grups, els documents i les carpetes.
- Gestionar la **Biblioteca personal**
- Visualitzar informació sobre persones i gestionar **contactes i grups**.
- **Cercar i consultar** documents amb estadístiques sobre el més llegit i rebre **suggeriments** basats en la **Biblioteca personal**

## Característiques dels connectors

Els connectors **MSWord Plugin** i **LibreOffice** permeten la integració amb els editors de text MSOffice, LibreOffice i OpenOffice Writer, per **afegir citacions i generar bibliografies** als documents de text.

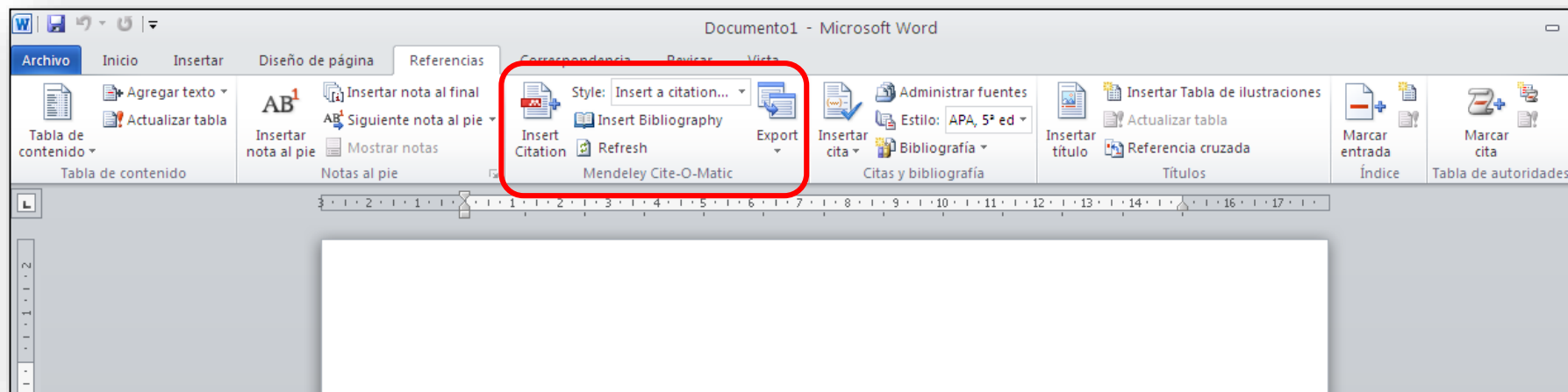

## Característiques del Web Importer

Per capturar referències bibliogràfiques de llocs web podeu utilitzar l'eina **Web Importer**, que podeu instal·lar en diferents navegadors, des de Mendeley Desktop o des de la versió web: <https://www.mendeley.com/reference-management/web-importer/>

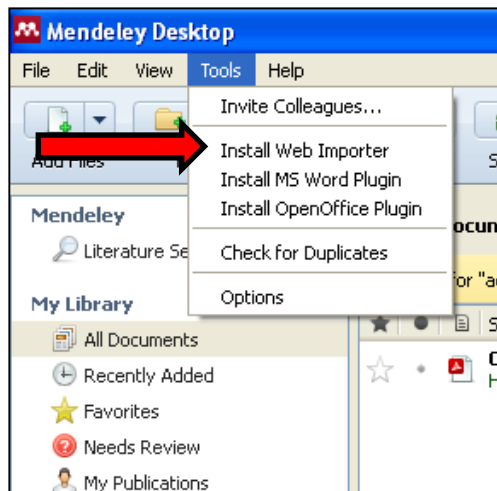

**Cal tenir visible la barra d'adreces de les adreces d'interès i les galetes (cookies) habilitades.**

# Inserció de referències noves Manualment

Podeu afegir referències a la vostra biblioteca de Mendeley de diverses maneres. Si creeu les entrades manualment, **File > Add Entry Manually**.

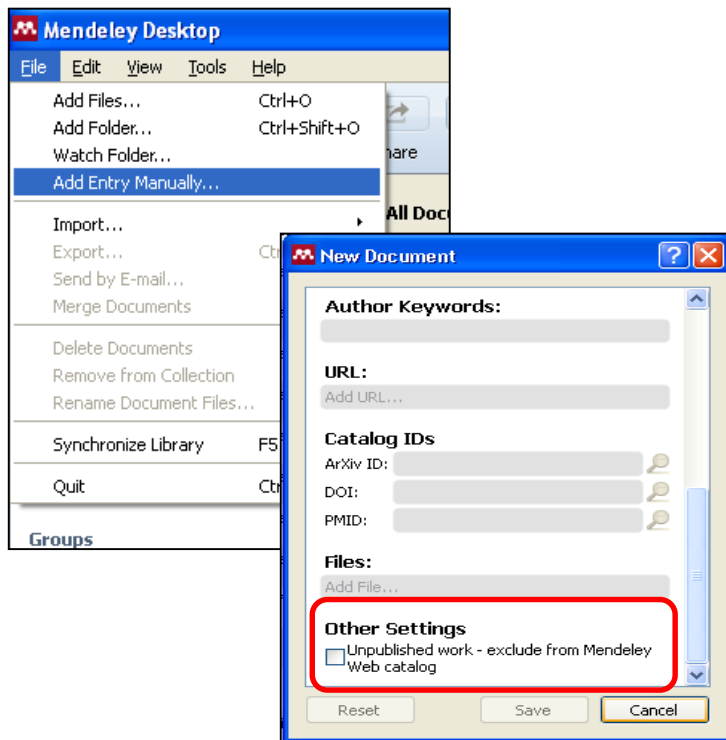

Al final dels detalls de la referència,  
a *Other Settings* trobareu el camp **Unpublished  
Work**.

L'heu de marcar per excloure la  
**referència** de l'accés públic a la base  
de dades Mendeley - 'Papers'.

# Inserció de referències noves Bases de dades (I)

Des de bases de dades que suportin Mendeley, amb l'eina Web Importer.

**Save to Mendeley**

**Save all**

Save all per desar tots els registres.

O bé desar els registres que vulgueu.

**Només es poden importar els registres que es mostren a la pàgina de resultats.**

# Inserció de referències noves Bases de dades (II)

Des de bases de dades que no suportin Mendeley, heu de seleccionar i desar els registres en format RIS.

**Descarrega  
resultats**

**Desa la  
selecció**

**Descarrega en  
format RIS**

## Inserció de referències noves Bases de dades (III)

A Mendeley Desktop, per afegir el fitxer que heu descarregat a la base de dades amb el registre que vulgueu incloure: **File > Add Files**

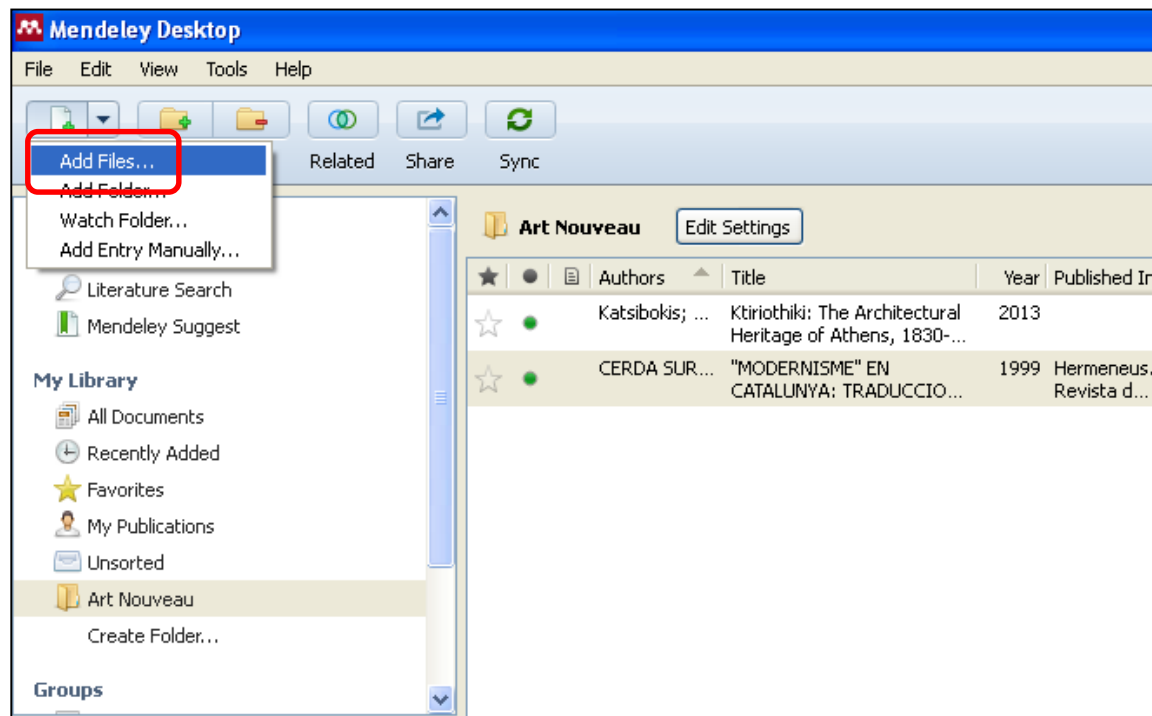

# Inserció de referències noves Fitxer PDF (I)

A Mendeley Desktop podeu afegir un o més fitxers en format PDF a la carpeta o carpetes que trieu (**File > Add Files**) i de manera automàtica es generen les referències corresponents a **My Library**.

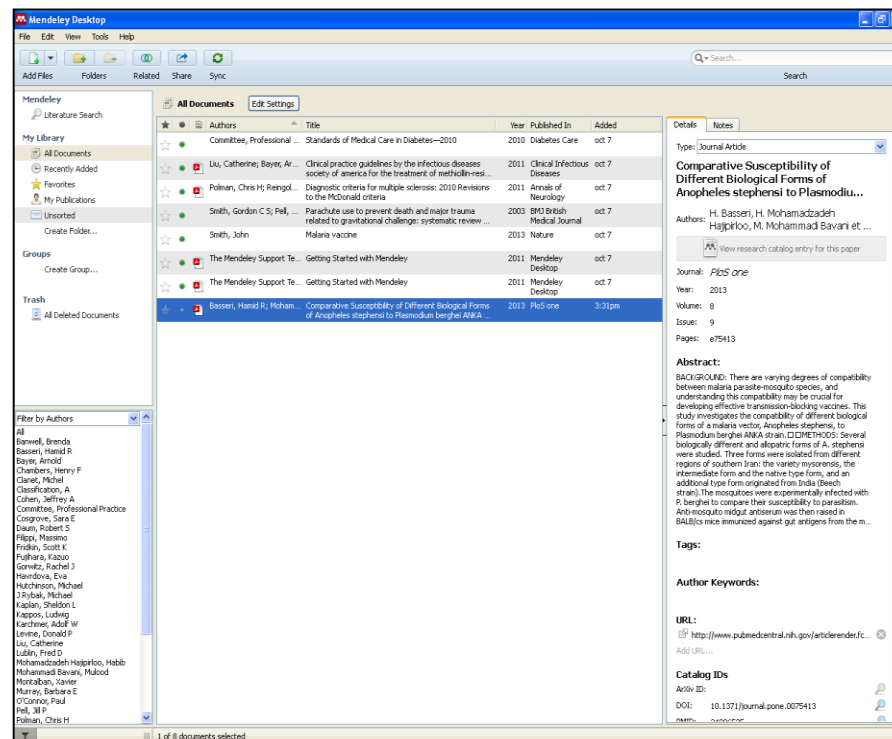
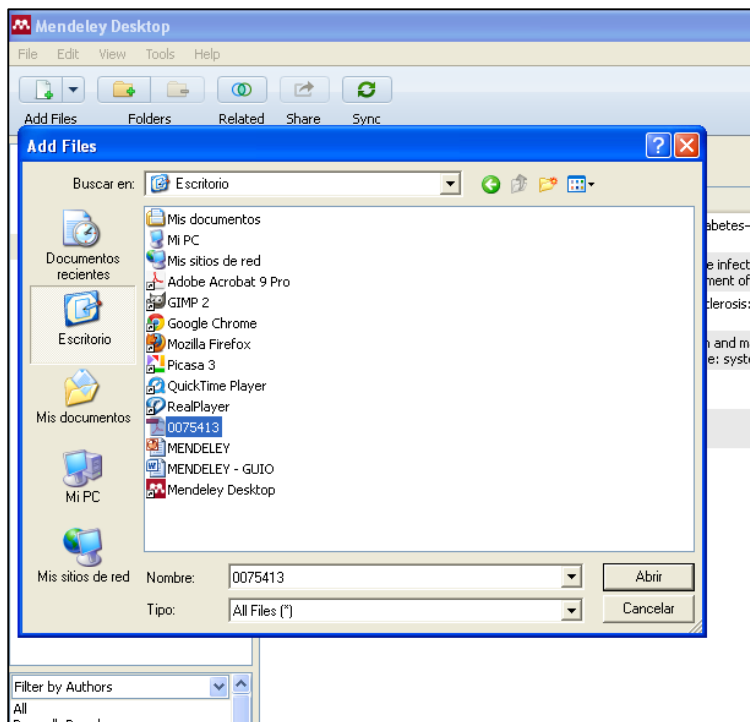

# Inserció de referències noves Fitxer PDF (II)

A Mendeley Desktop també podeu afegir fitxers en format PDF arrossegant-los directament.

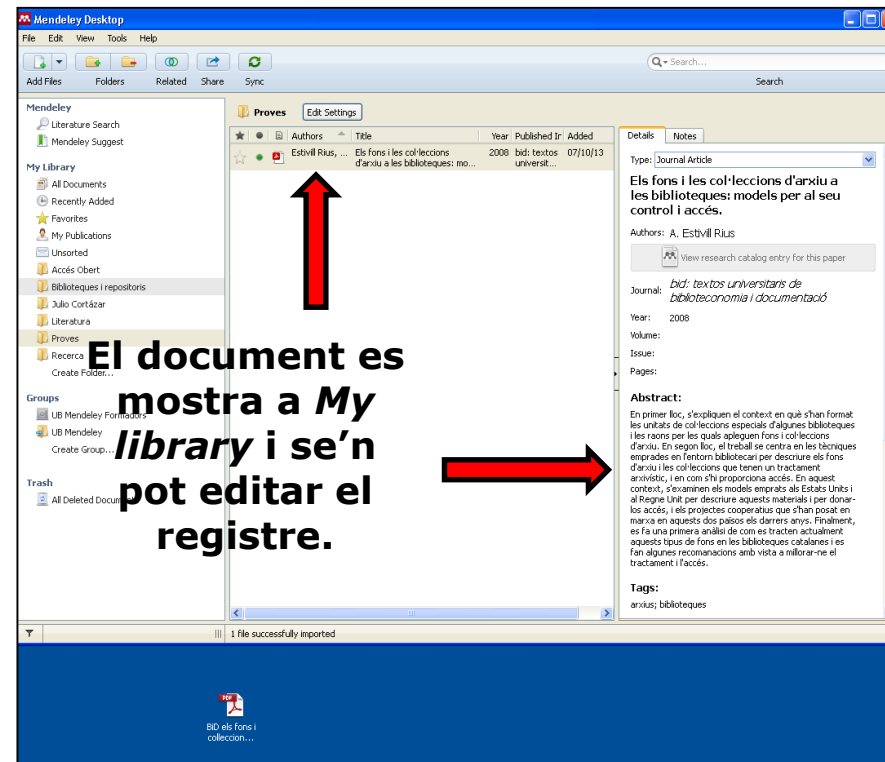
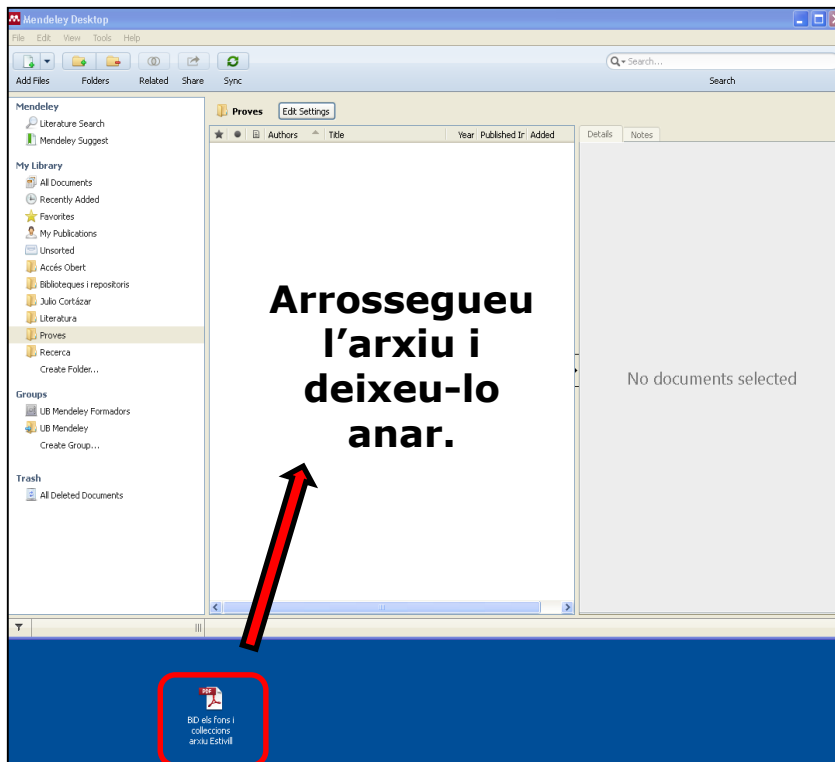

# Inserció de referències noves

## Watch Folder

S'afegeixen automàticament a la vostra biblioteca els PDF que tingueu o afegiu a la carpeta o carpetes triades (**File > Watch Folder** o bé **Tools > Options > Watched Folders**).

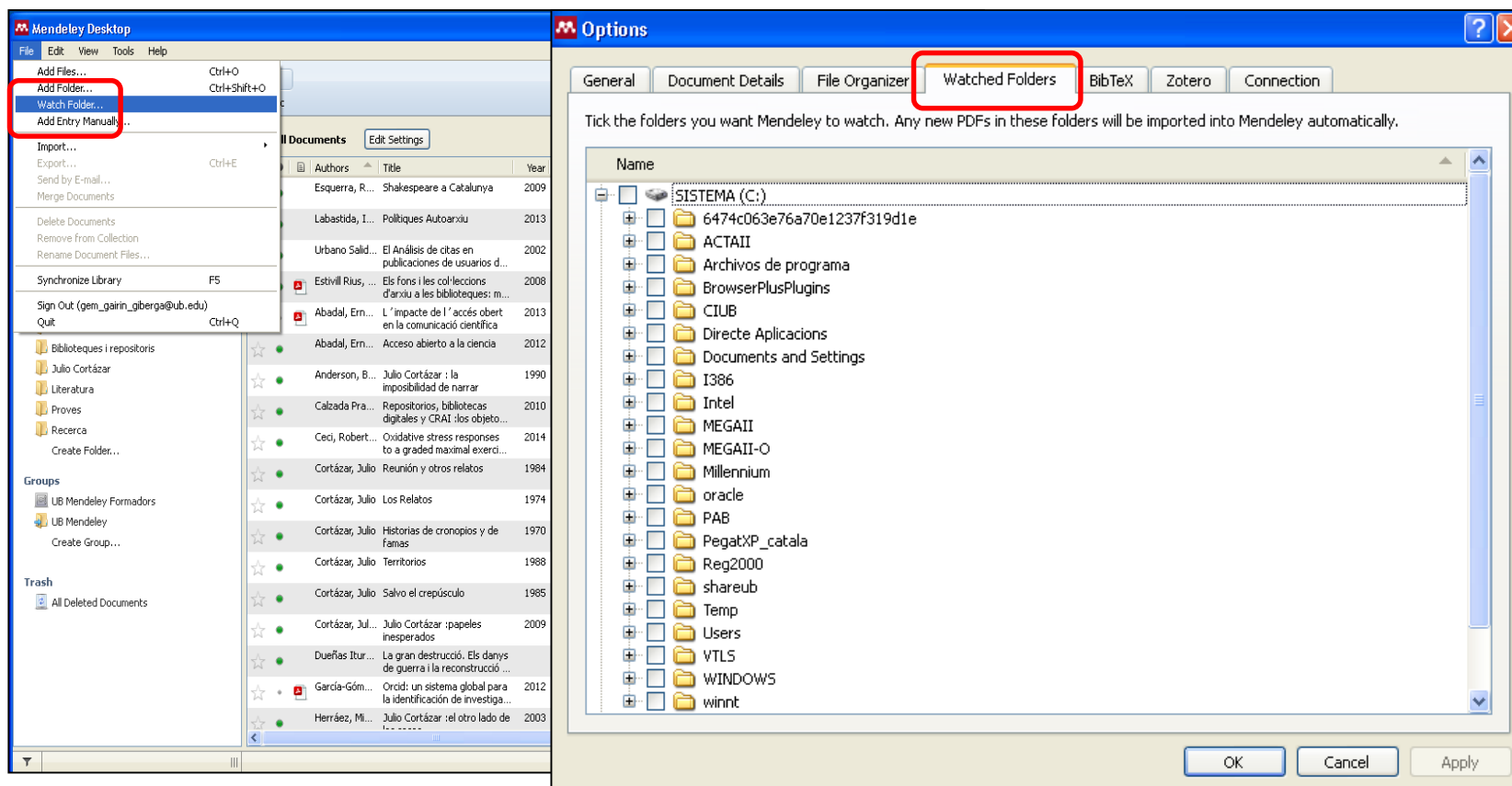

# Inserció de referències noves

## Botó d'exportació directa des del catàleg del CRAI i el Dipòsit Digital de la UB

Des del catàleg del CRAI de la UB o des del Dipòsit Digital de la UB, cerqueu la referència que vulgueu incorporar a Mendeley. Tot seguit, feu clic a la icona (al catàleg del CRAI apareix a la banda dreta de la pantalla i al Dipòsit Digital, sobre el títol i al peu del registre). Us haureu d'identificar a Mendeley i automàticament les dades s'incorporaran al vostre compte.

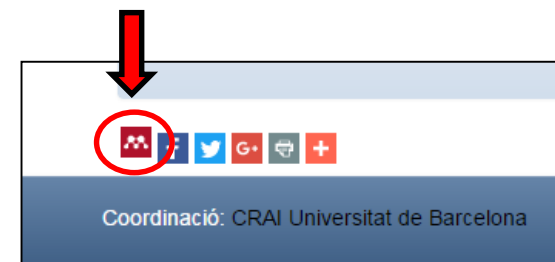

# Inserció de referències noves

## Com activar la casella *Unpublished Work* en diverses referències alhora

Seleccioneu les referències que vulgueu de la vostra **My Library**.

A la fitxa de referència bibliogràfica que apareix a la banda dreta de la pantalla a la versió d'escriptori, al final de tot (sota **Other Settings**) activeu la casella **Unpublished Work**.

El canvi s'aplica a totes les referències que heu seleccionat. D'aquesta manera, també podeu afegir o treure informació de qualsevol dels camps en més d'una referència a la vegada.

# Sincronització

Tant si treballem amb la versió web com si ho feu amb la versió d'escriptori, és important que mantingueu sincronitzats els canvis que feu a les dues versions.

Si treballem amb la versió d'escriptori, abans de tancar la sessió feu clic a **Sync** per desar els canvis també a la versió web. Si treballem amb la versió web, la propera vegada que obriu la versió d'escriptori cal que feu clic a **Sync** per desar els canvis fets a la versió web.

# Organització Mendeley Web

**Suggest: recomanacions d'articles a partir de la biblioteca personal / Stats: estadístiques per a publicacions pròpies (via Scopus) / Groups: grups als que es pertany i cerca de grups general i per disciplina**

**Biblioteca personal**

**Cerca publicacions, grups de recerca i persones**

**El meu compte: detalls, privacitat, suport, desconnexió**

**Activitat dels contactes / Interacció amb altres usuaris**

# Organització Mendeley Web. Library

Ofereix una vista i eines similars a la de la versió Desktop:

- **Gestionar les carpetes**
- **Ordenar registres per autor, títol, any, afegir a favorit, marcar com a llegit/no llegit, esborrar**
- **Editar les dades del registre**
- **Exportar a MSWord (amb un fitxer xml)**

# Organització Mendeley Desktop

**Gestionar les carpetes**

**Ordenar registres per autor,  
títol, any, afegir a favorit,  
marcar com a llegit/no llegit,  
esborrar**

**Editar de les dades del  
registre**

★	●	📄	Authors	Title	Year	Published In	Ac
☆	●		Katsibokis; ...	Ktirothiki: The Architectural Heritage of Athens, 1830-...	2013		00
☆	●		CERDA SUR...	"MODERNISME" EN CATALUNYA: TRADUCCIO...	1999	Hermeneus. 2: Revista d...	
☆	●		Badosa Mo...	Josep Pla, los espacios y los tiempos de la memoria	2013	Josep Pla: 3: Space, Ti...	
★	●	📄	Cerdà i Surr...	Modernisme en Catalunya: traducción y divulgación	1999	Hermeneus: 3: Revista d...	
☆	●	📄	Cerdà i Surr...	Modernisme en Catalunya: traducción y divulgación	1999	Hermēneus. 3: Revista d...	

**Preferit, llegit/no llegit, PDF**

# Organització

## Mendeley Desktop. Gestionar les referències (I)

---

Com podeu tenir organitzades les vostres referències, si treballeu amb **carpetes**:

— **REFERÈNCIES EN MÉS D'UNA CARPETA**: seleccioneu les referències i arrossegueu-les amb el ratolí fins a la carpeta on també voleu que apareguin. Les referències quedaran tant a la carpeta original com a la nova carpeta de destinació.

— **ELIMINACIÓ DE REFERÈNCIES DINS D'UNA CARPETA**: seleccioneu les referències, feu clic amb el botó dret del ratolí i escolliu l'opció ***Remove from collection***, o bé premeu la tecla ***Supr.*** Qualsevol de les dues opcions treu les referències de la carpeta en qüestió. Si les referències estaven guardades en una sola carpeta, aniran a parar a l'espai ***Unsorted documents***. Si les referències estaven guardades en més d'una carpeta, es mantindran a la resta de carpetes (ni s'eliminaran ni es mouran).

— **ELIMINACIÓ DEFINITIVA DE REFERÈNCIES<sup>1</sup>**: seleccioneu les referències, feu clic amb el botó dret del ratolí i feu clic a l'opció ***Delete documents***. Les referències (i els documents adjunts, si n'hi havia) s'eliminen de la carpeta o de les diverses carpetes on eren. Els podreu veure a la paperera (***Trash: All deleted documents***).

**<sup>1</sup>Atenció!** Si elimineu la referència d'una carpeta, s'eliminarà automàticament de les altres carpetes on també es trobi.

# Organització

## Mendeley Desktop. Gestionar les referències (II)

Si treballem amb els apartats *All documents*, *Recently added* i *Unsorted documents* i **no amb carpetes**:

— **ELIMINACIÓ DE REFERÈNCIES**: seleccioneu les referències i premeu la tecla **Supr.** També podeu fer clic al botó dret del ratolí i clic a **Delete documents**.

Les referències (i els documents adjunts, si n'hi havia) s'eliminen i van a parar a la paperera (**Trash**). Des de la paperera podeu eliminar-les definitivament o restaurar-les.

— **DETECCIÓ DE REFERÈNCIES DUPLICADES**: feu clic a **Tools > Check for duplicates** i trobarà les referències que hagin estat afegides més d'una vegada. Us permetrà unificar la vostra biblioteca.

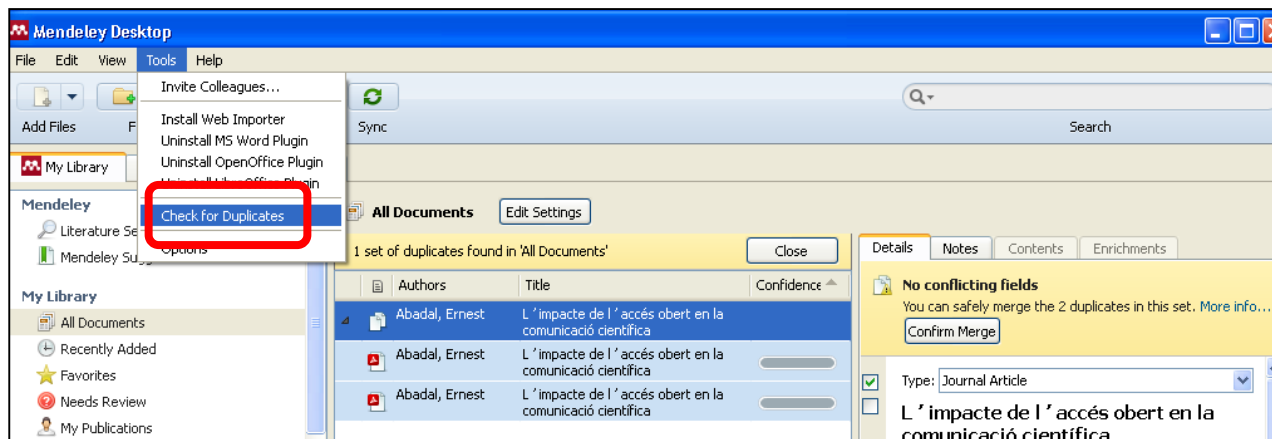

## Cerques a *My Library* (versió d'escriptori)

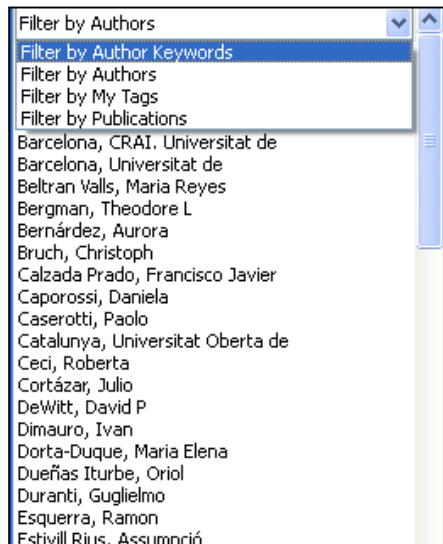
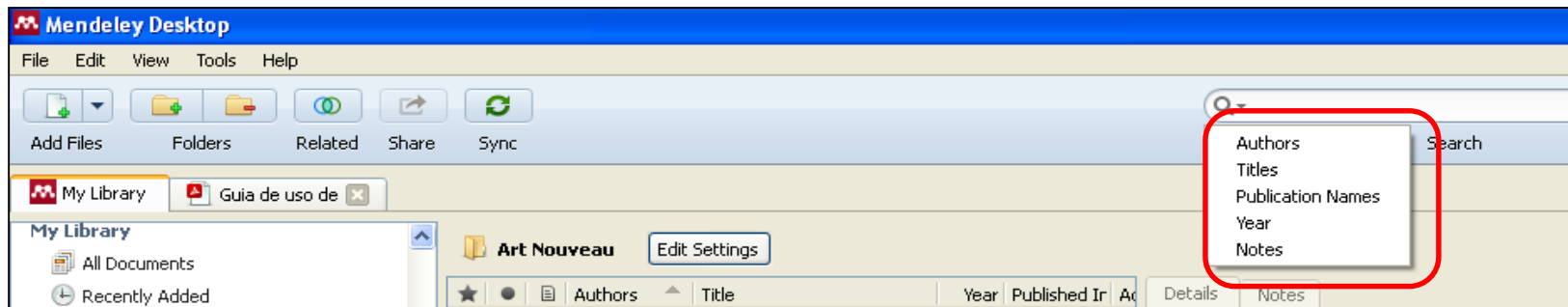

**Filtra per autor,  
etiquetes o publicació**

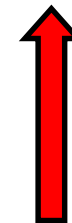

**Permet buscar als  
camps autor, títol,  
publicació, any i notes**

**Fa la cerca als camps  
indicats i al text  
complet.**

# Edició de documents PDF (versió d'escriptori i versió web)

Permet:

- **Obrir múltiples documents en pestanyes diferents.**
- **Subratllar o ressaltar parts del text.**
- **Afegir notes.**
- **Compartir els documents en grups privats.**
- **Desar i fer impressions amb les anotacions o sense.**

**[Les anotacions i subratllats es visualitzen des de les dues versions, la d'escriptori i la web]**

## Grups

---

Podeu crear un nombre il·limitat de grups per compartir documents de fins a 100 persones. Teniu la possibilitat de crear o participar en tres tipus de grups:

- **Grups privats.** Només en podeu formar part amb una invitació. El contingut només és visible per als membres del grup. Es recomanen per a projectes de recerca privats o per compartir documents i anotacions.
- **Grups públics amb invitació.** Els pot veure tothom, però només hi poden contribuir els membres. Es recomanen per a llistes de lectura pública o per conservar els resultats de la recerca.
- **Grups públics oberts.** Qualsevol usuari s'hi pot unir i contribuir-hi. Es recomanen per mantenir discussions obertes entorn d'un tema.

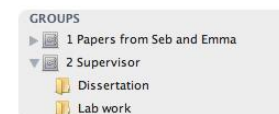

## Citacions i bibliografies (I)

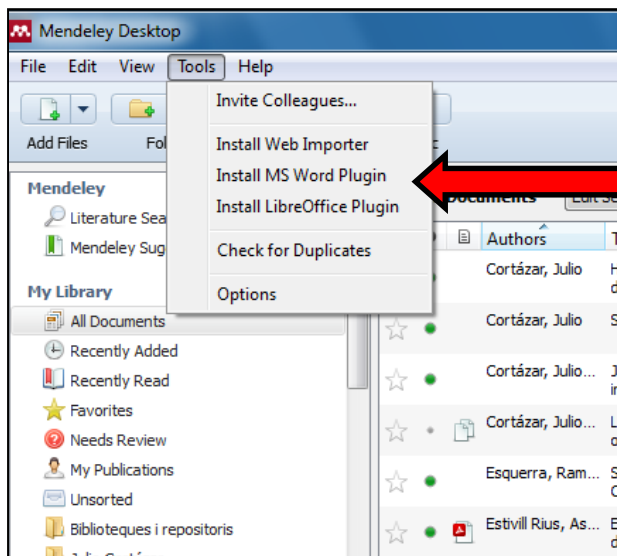

Instal·lació del connector per a MSWord i  
LibreOffice  
**(Tools > Install)**

Tria de l'estil de citació  
més adient  
**(View > Citation Style)**

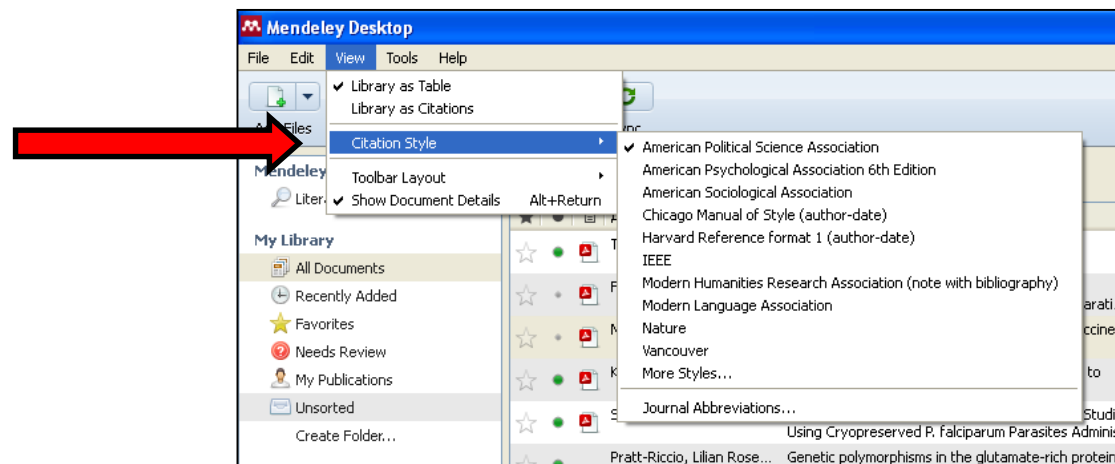

# Citacions i bibliografies (II)

A banda dels estils bibliogràfics visibles a la llista desplegable, se'n poden escollir més, tant als processadors de text com a Mendeley Desktop.

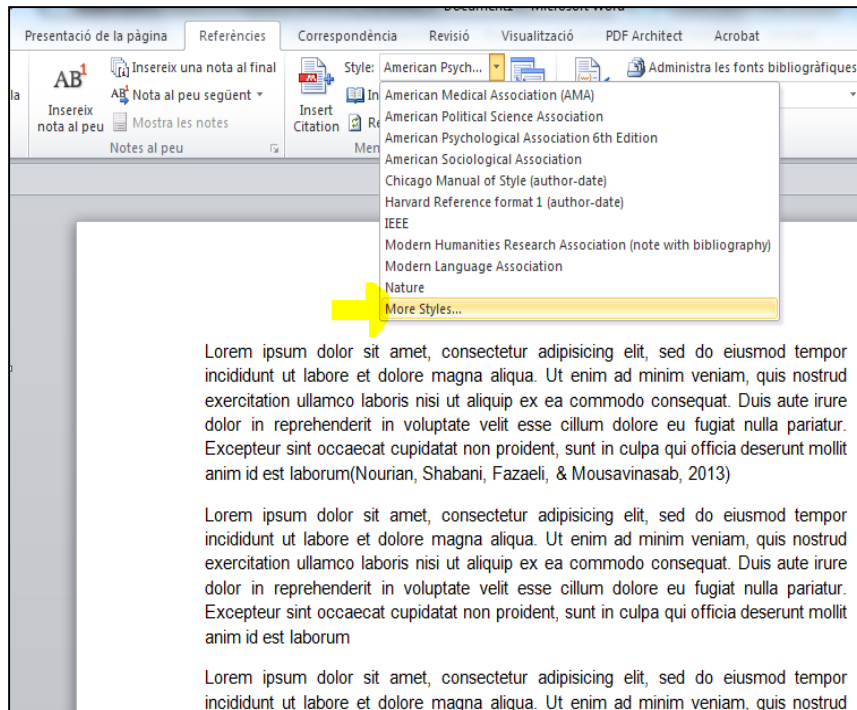

Processadors de text

**Style: More Styles...**

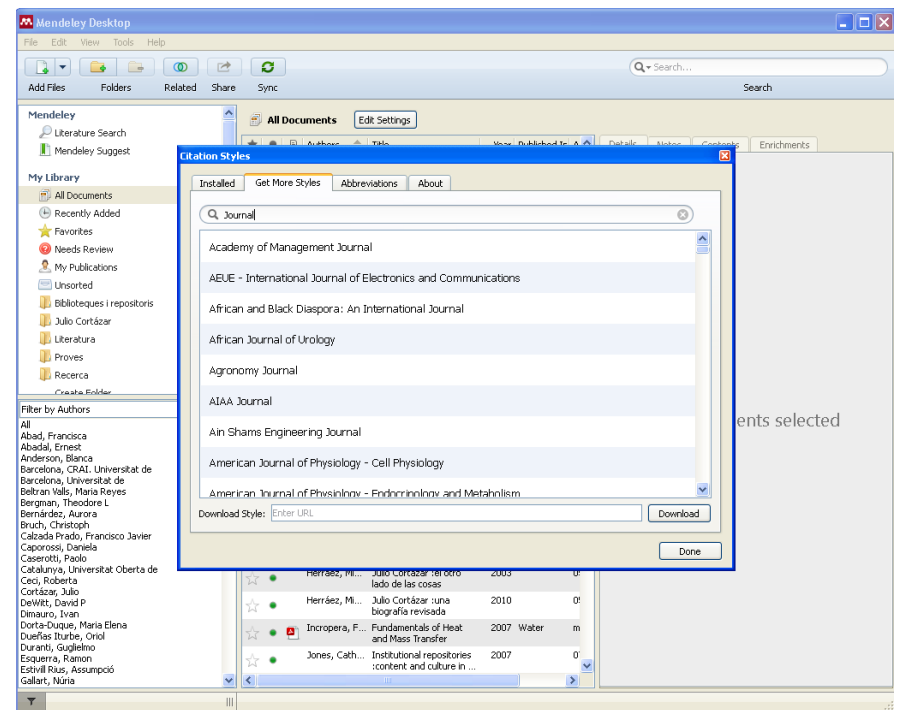

Mendeley Desktop

**View > Citation style > More styles > Get More Styles**

# Citacions i bibliografies (III)

## A LibreOffice

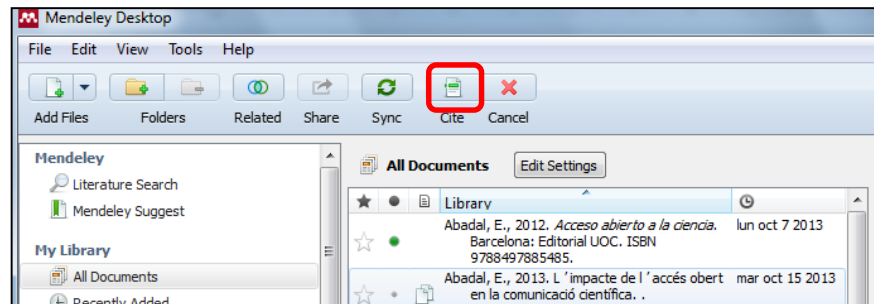
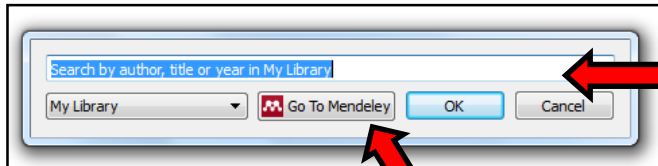
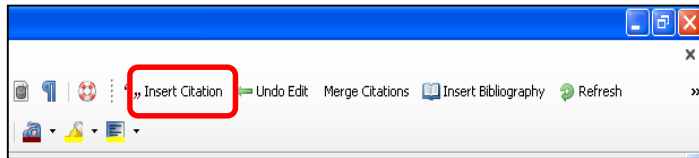

1. *Insert Citation*

2. *Triar la referència: cercant per autor, títol o any a la finestra emergent o bé fent clic a Go To Mendeley, escollir referències i fer clic a Cite*

## A MSWord

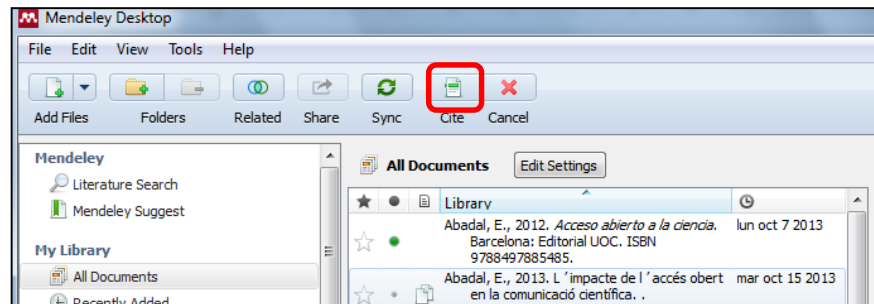
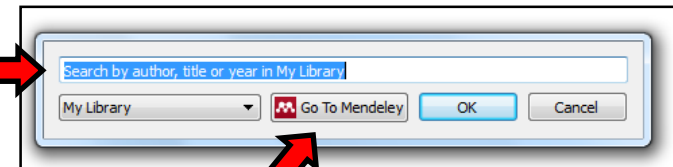
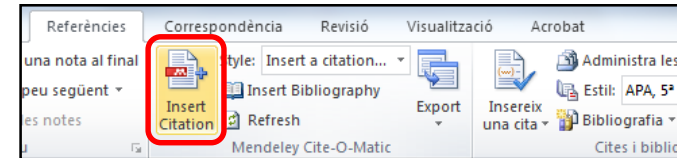

# Citacions i bibliografies (IV)

## A LibreOffice

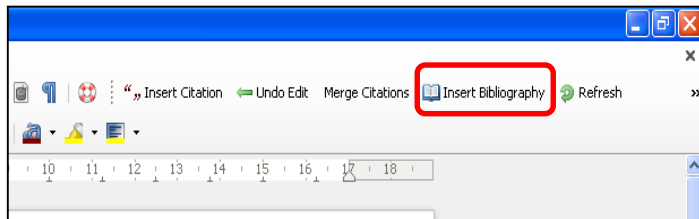

### 3. Insert Bibliography

## A MSWord

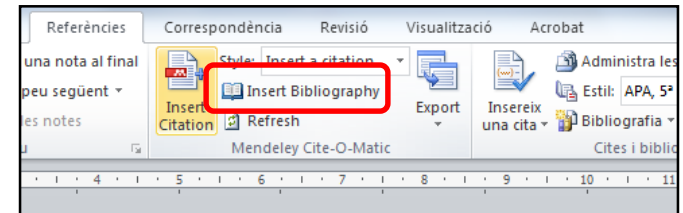

Citacions

Tema 1.docx - Microsoft Word

Referències Correspondència Revisió Visualització

Inserir una nota al final Nota al peu següent Notes al peu

Style: ISO-690 (author...)

Insert Citation Refresh Mendeley Cite-O-Matic

Administra les fonts bibliogràfiques Estil: APA, 5ª edició

Inserir una cita Bibliografia

Cites i bibliografia

**Tema 1**

Estudiarem l'accés obert (Abadal 2012) i les polítiques d'autoarxiu (Labastida, Scalari i Barcelona 2013)

**Bibliografia**

Abadal, E., 2012. *Acceso abierto a la ciencia*. Barcelona: Editorial UOC. ISBN 9788497885485.

Labastida, I., Scalari, S.G. i Barcelona, C.U. de., 2013. *Polítiques Autoarxiu*. DOI 10.6084/m9.figshare.692145.

Bibliografia

## Finalització de la sessió Mendeley d'escriptori

En ordinadors compartits o d'aules, es recomana l'opció **File > Sign Out** ([xxxx@ub.edu](mailto:xxxx@ub.edu))

En ordinadors que no es comparteixen, podeu optar per **File > Quit**

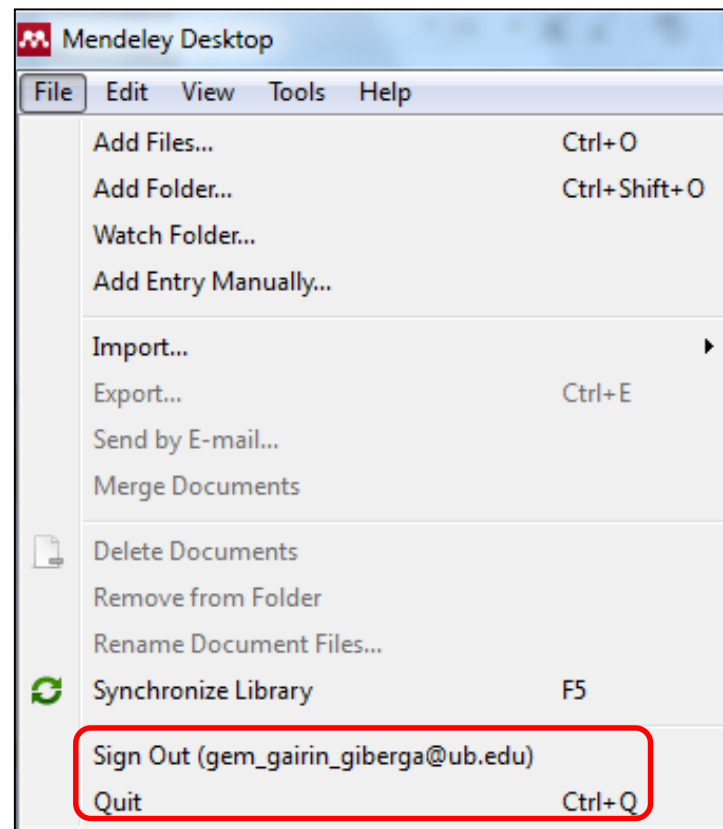

## Per saber-ne més

---

- Com citar i gestionar la bibliografia: Mendeley gestor de referències i citacions bibliogràfiques

[crai.ub.edu/que-ofereix-el-crai/citacions-bibliografiques/mendeley](http://crai.ub.edu/que-ofereix-el-crai/citacions-bibliografiques/mendeley)

- S@U, Servei d'Atenció als Usuaris

[crai.ub.edu/ca/que-ofereix-el-crai/sau](http://crai.ub.edu/ca/que-ofereix-el-crai/sau)

- Sessions de Formació CRAI UB (cal identificar-se amb el codi i contrasenya de la UB)

<https://cvformacio2.ub.edu/course/view.php?id=283>

*Moltes gràcies!*

