

Butlletí Fons Antic

Octubre 2016

**Número especial amb
motiu de l'exposició
"Recorregut per l'obra de
Ciril Rozman"**



UNIVERSITAT DE
BARCELONA

CRAI Biblioteca
Campus Clínic

El presente número especial contiene una selección de monografías, congresos, lecciones y publicaciones periódicas relacionadas con el campo de la medicina interna, provenientes del fondo antiguo del CRAI Biblioteca del Campus Clínic.

Este número especial se realiza con motivo de la donación hecha por el Dr. Ciril Rozman a nuestra Biblioteca.

Con su donación, el Dr. Ciril Rozman ha querido que el CRAI fuese depositario de la colección completa de este texto de referencia en Medicina Interna para todo el mundo hispanohablante.

Desde el CRAI Biblioteca del Campus Clínic hemos querido también aprovechar la ocasión para organizar una exposición física en el hall de la Facultat de Medicina i Ciències de la Salut que recorre toda la obra de Ciril Rozman.

Esta exposición está también disponible en **formato virtual** en la web del CRAI.

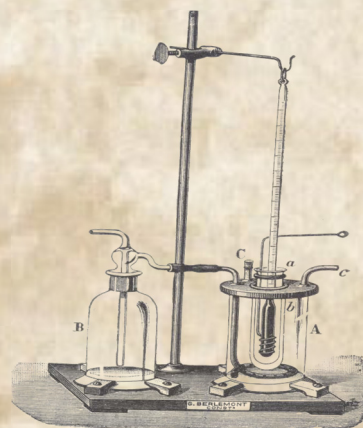

El present número especial conté una selecció de monografies, congressos, lliçons i publicacions periòdiques relacionades amb el camp de la medicina interna, provinents del fons antic del CRAI Biblioteca del Campus Clínic.

Aquest numero especial es realitza amb motiu de la donació feta pel Dr. Ciril Rozman a la nostra Biblioteca.

Amb la seva donació, el Dr. Ciril Rozman ha volgut que el CRAI de la UB fos depositari de la col·lecció completa d'aquest text de referència en Medicina Interna per a tot el món hispanoparlant.

Des del CRAI Biblioteca del Campus Clínic hem volgut també aprofitar l'avinentesa per organitzar una exposició física al hall de la Facultat de Medicina i Ciències de la Salut que recorre tota la obra de Ciril Rozman.

Aquesta exposició està també disponible en **format virtual** a la web del CRAI.

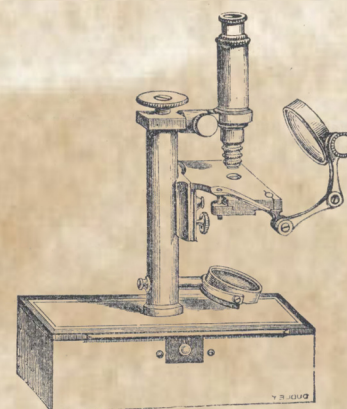



Précis de pathologie interne /
Nicolas ... [et al.]
[Paris] : Steinheil, 1907

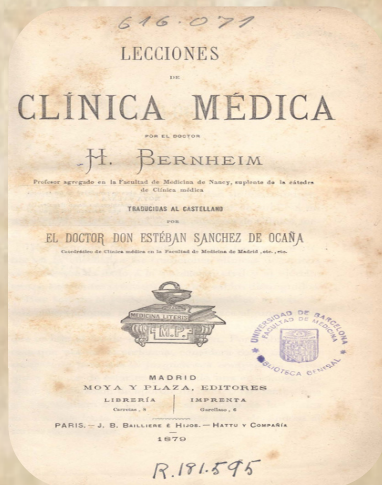

Lecciones de clínica médica /
Bernheim, Hippolyte Marie
Madrid : Moya y Plaza, 1879

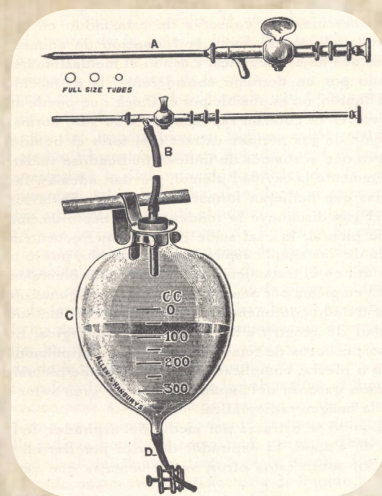

Recientes adquisiciones en medicina : terapéuticas, clínicas y de laboratorio / Beaumont, G. E.
Madrid : Morata, 1928

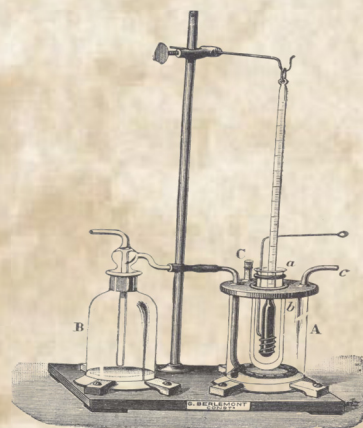

Principios de la medicina fisiológica y Examen de la anatomía patológica y de algunas doctrinas nuevas / Broussais, F. J. V.
Madrid : Impr. de D. Pedro Sanz, 1827

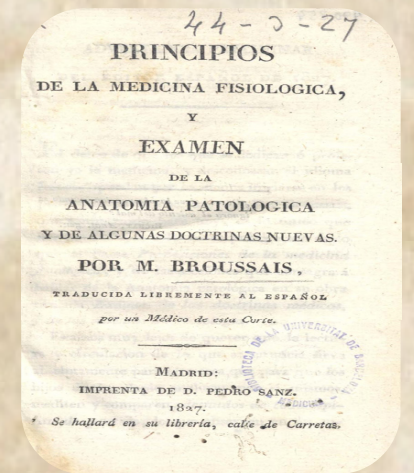

Manual de patología interna /
por F. J. Collet
Barcelona : José Espasa é Hijos [191?]

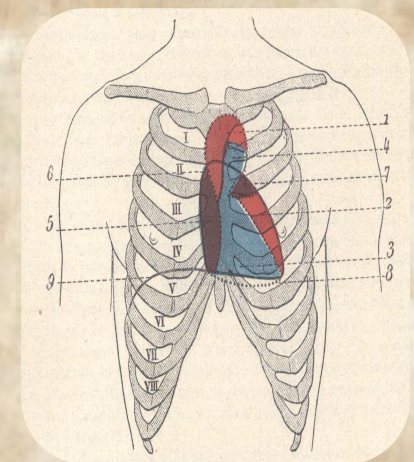

Précis de pathologie interne /
par F.-J. Collet Paris : Octave Doin, 1920

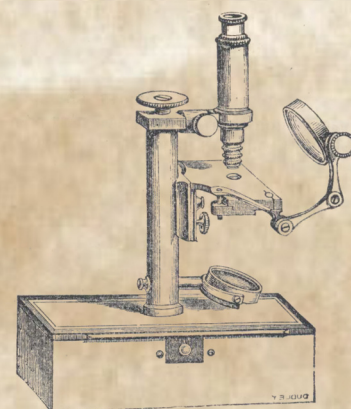

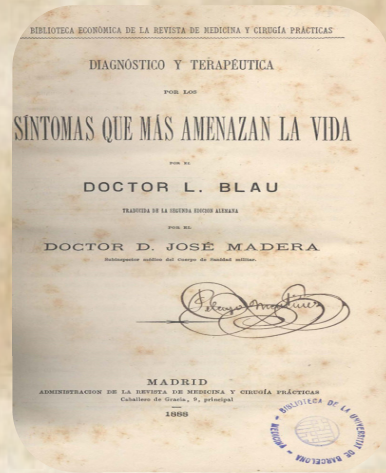

Diagnóstico y terapéutica por los síntomas que más amenazan la vida / Blau, Louis
 Madrid : Administración de la Revista de Medicina y Cirugía prácticas, 1888

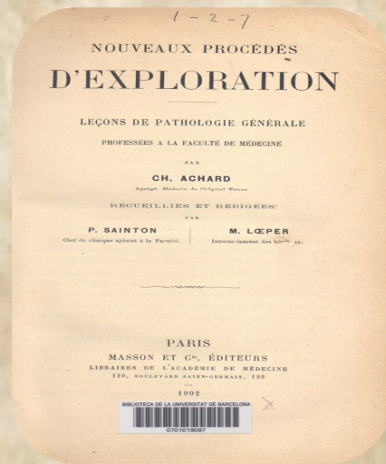

Nouveaux procédés d'exploration : leçons de pathologie générale / professées à la Faculté de médecine par Achard, Charles
 Paris : Masson et Cie., 1902

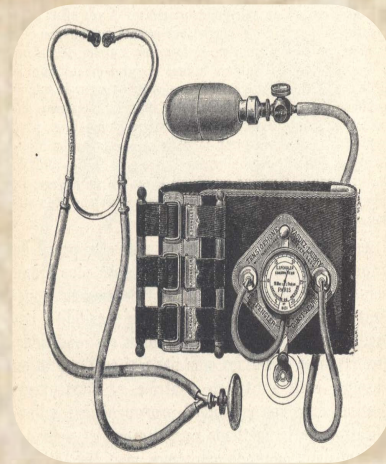

Maladies du coeur et des artères : méthodes générales de diagnostic et de thérapeutique / par J. Castaigne, Ch. Esmein
 Paris : A. Poinat, 1921

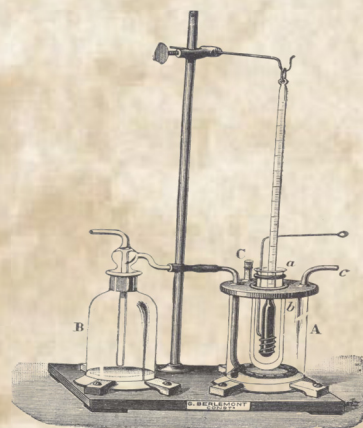

Elementos de patología general / Chomel, A. F. (Auguste François), 1788-1858
 Madrid : Libr. de D. Pablo Calleja, 1871
 5a ed

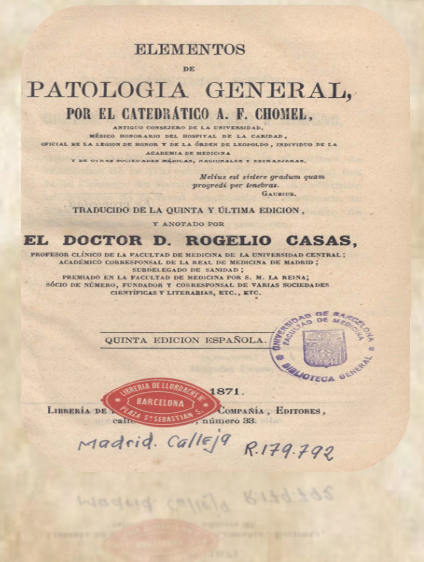

Elementos de patología general / Chomel, A. F. 1788-1858
 Madrid : Impr. de D. José del Collado, 1826
 2a ed

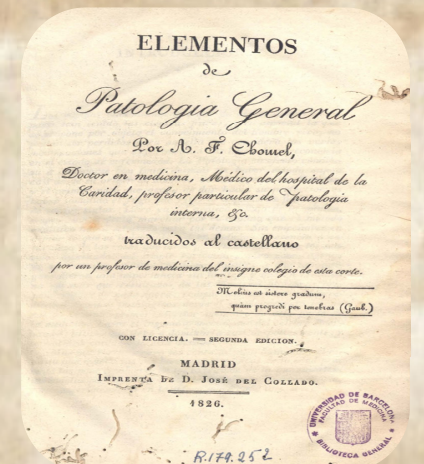

Éléments de pathologie interne et de thérapeutique / par Niemeyer, Felix von
 Paris : Germer Baillière ; Londres : Hipp. Baillière, 1865-6

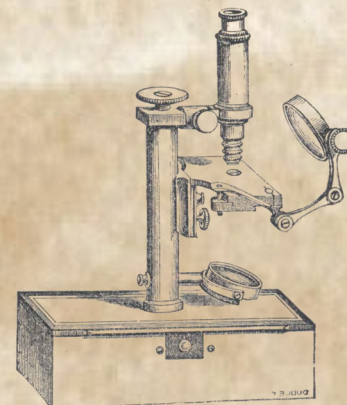
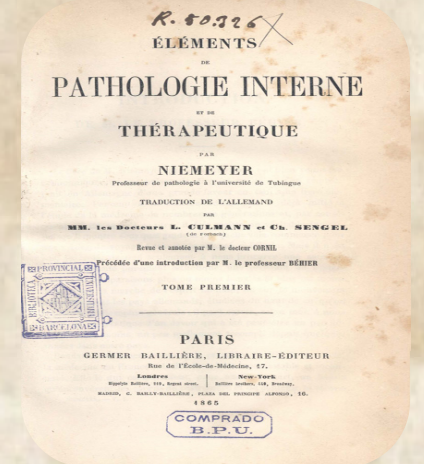



Tratado de patología y terapéutica especiales de las enfermedades internas : para estudiantes y médicos / refundida por Carly Seyfarth ; traducción y notas de Pedro Farreras, ... Barcelona : Francisco Seix, 1930

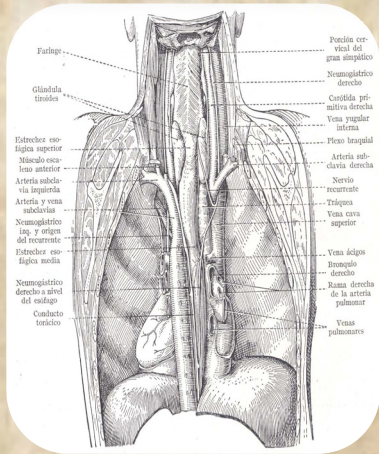

Tratado de patología medica / por Theodor Brugsch
Barcelona, etc. : Labor, 1933

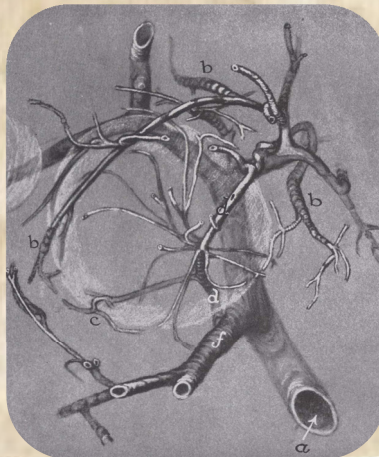

Handbook of hematology / contributors: William Bloom ... [et al.] ; edited by Hal Downey
New York : Paul B. Hoeber, 1938

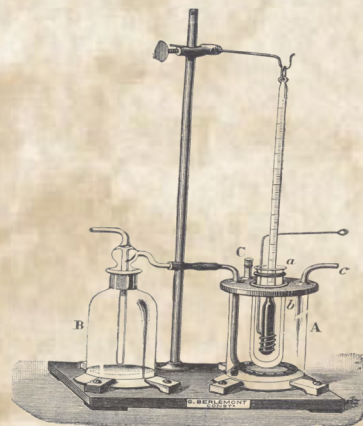

Tratado de patología interna para médicos y estudiantes /
Osler, William, Sir, 1849-1919
Barcelona : Manuel Marín, 1915

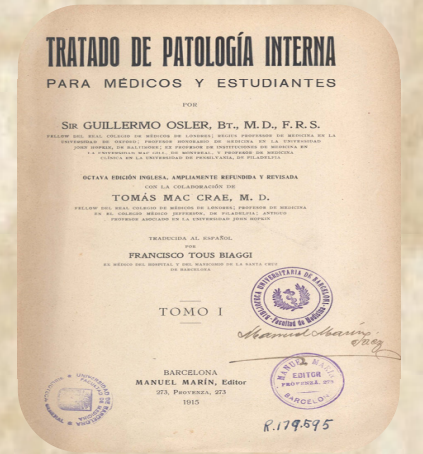

Manual de medicina interna /
escrito por los profesores Dr. D. Gerhardt...[et al.] ; bajo la dirección del Dr. J. v. Mering
Barcelona : Libr. médica de Juan Güell, [1908?]

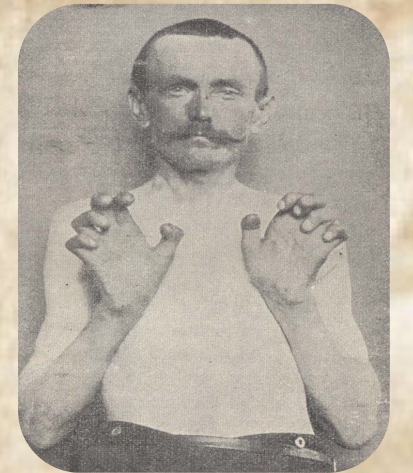

La úlcera del estómago : patología y terapéutica desde el punto de vista de la medicina interna /
Öhnell, Harald
Barcelona : Manuel Marín, 1929

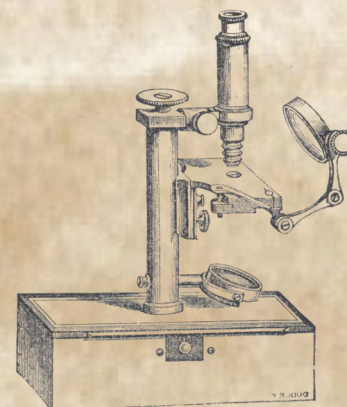
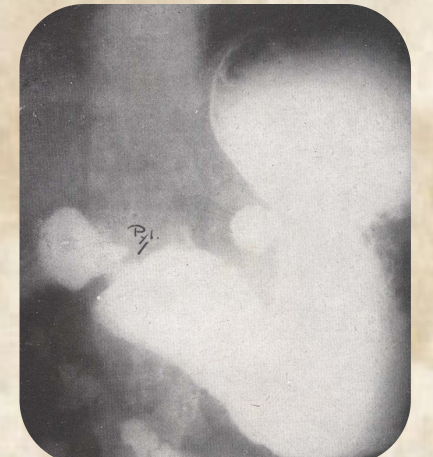

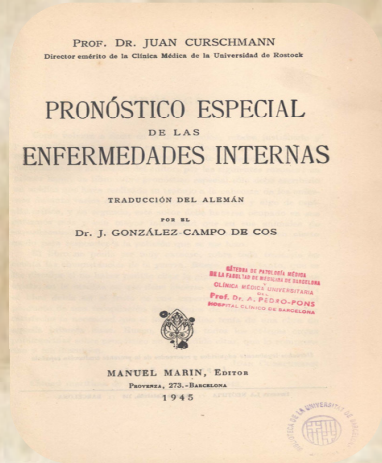

Pronóstico especial de las enfermedades internas /
 Curschmann, Hans
 Barcelona : Manuel Marín, 1945

Manual de patología interna /
 Balthazard... [et al.]
 Barcelona : Pubul y Morales,
 <1915>

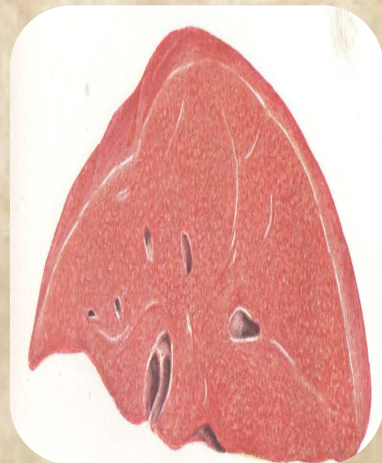

Sífilis y medicina interna /
 por el Consejero Profesor Dr.
 Hermann Schlesinger
 Barcelona : Usón, 1940

Disorders of the blood : diagnosis, pathology, treatment, technique /
 by Sir Lionel Whitby
 London : J. & A. Churchill, 1946

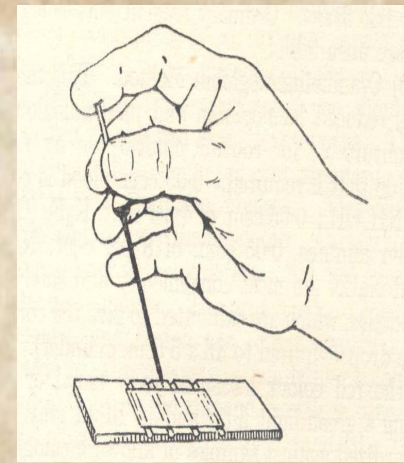

Manual de patología externa /
 J.L. Faure ...[et al.]
 Barcelona : Salvat, <1918->

Specielle Diagnose der Inneren Krankheiten : Ein Handbuch für ärzte und Studierende /
 Leube, Wilhelm von
 Leipzig : F.C.W. Vogel, 1904

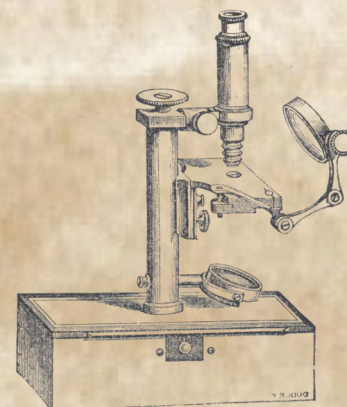
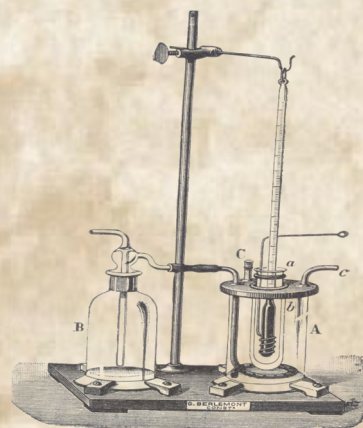
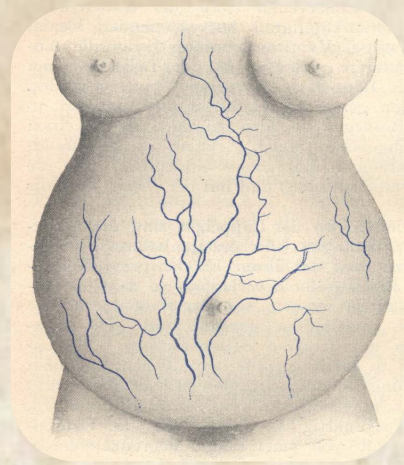

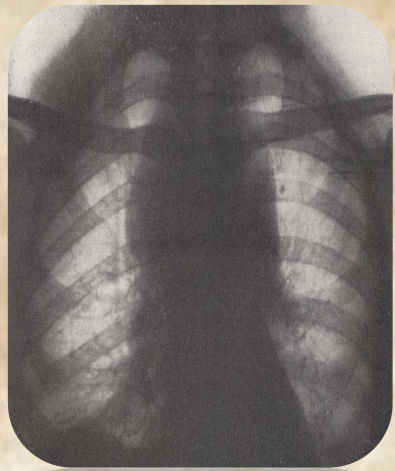

**Leçons cliniques sur les maladies
du sang et des organes
hématopoiétiques / Achard,
Charles,
Paris : Masson , 1931**



**Sangre, órganos hematopoyéticos,
bazo, huesos / por Bezançon... [et
al.]
Barcelona : Pubul, 1927**

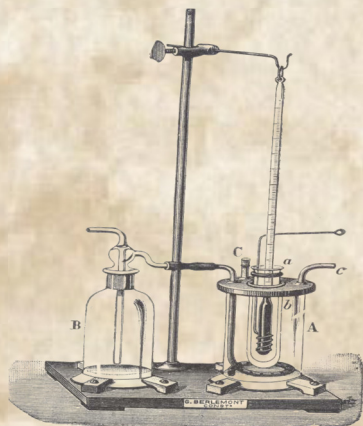

**Enfermedades de la sangre /
Prof. Dr. Georg Rosenow
Barcelona [etc.] : Labor, 1929**

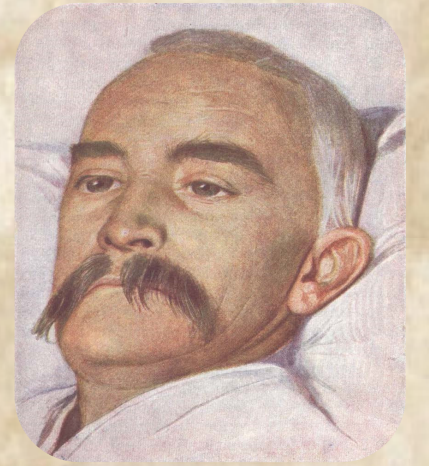

**Le sang et les maladies du sang /
par Christian Champy
Paris : Société d'Editions
Scientifiques et Médicales, 1913**

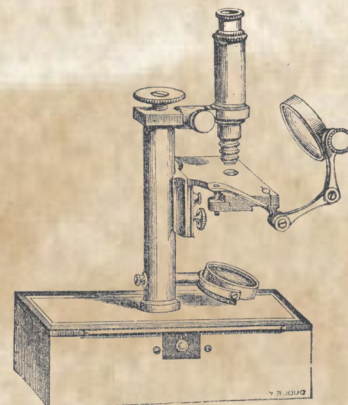
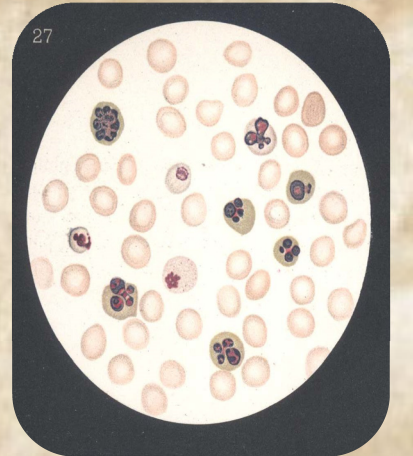

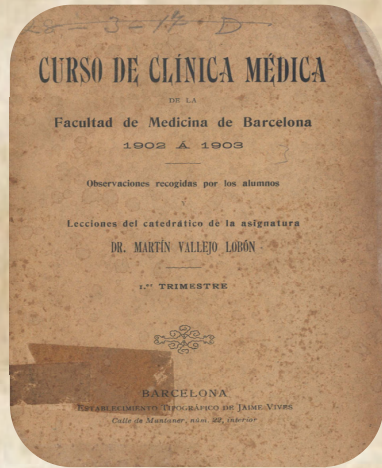

Curso de clínica médica de la Facultad de Medicina de Barcelona : 1902 á 1903 / (...) Dr. Martín Vallejo Lobón
 Barcelona : Estab. Tip. de Jaime Vives, [1903?]



Nuevos elementos de medicina / Capuron, Joseph, 1767-1850
 Barcelona : Impr. de la viuda é hijos de D. Antonio Brusi, 1834

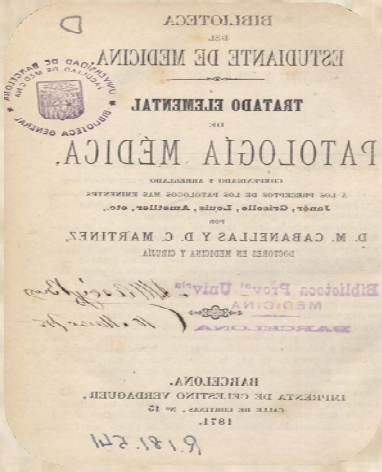

Tratado elemental de patología médica ... / por D.M. Cabanellas y D.C. Martinez
 Barcelona : Celestino Verdagner, 1871

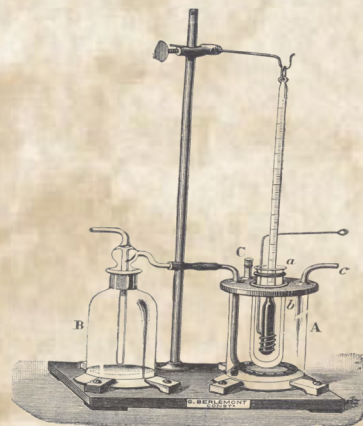

Prolegómenos de clínica médica que explica en su cátedra el director del Colegio Nacional de Medicina y Cirugía de Barcelona / Ameller i Ros, Ignasi
 Barcelona : por D. Juan Francisco Piferrer, 1838

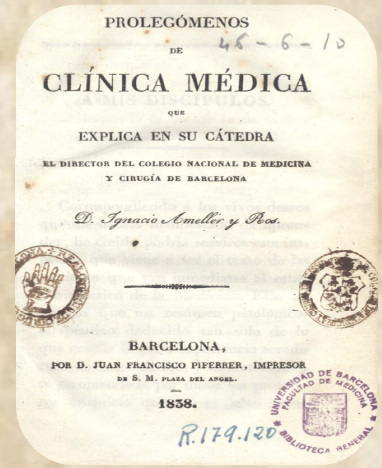

Elementos de los afectos internos que sirven de base á las lecciones que da en su cátedra Ignacio Ameller y Ros / Ameller i Ros, Ignasi
 Barcelona : Impr. de Pablo Riera, 1840

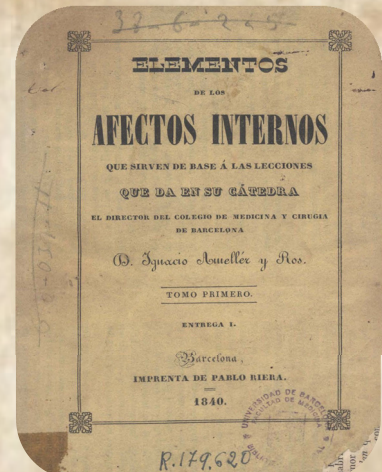

Elementos de los afectos internos que servian de base á las lecciones que daba en su cátedra / Ameller i Ros, Ignasi
 Barcelona : Impr. y lib. de Pablo Riera, <1844->

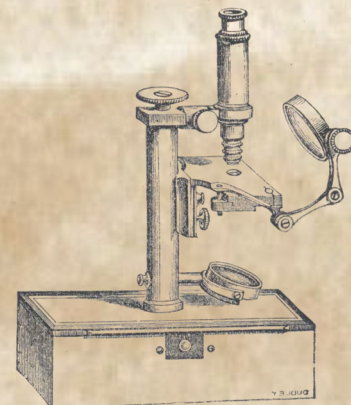
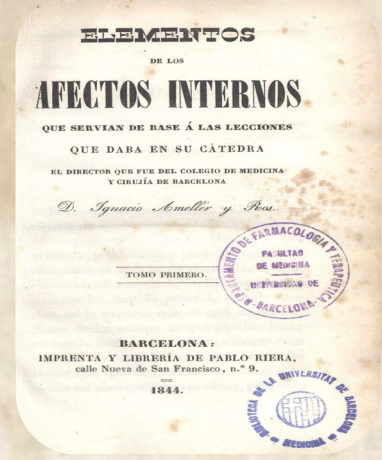

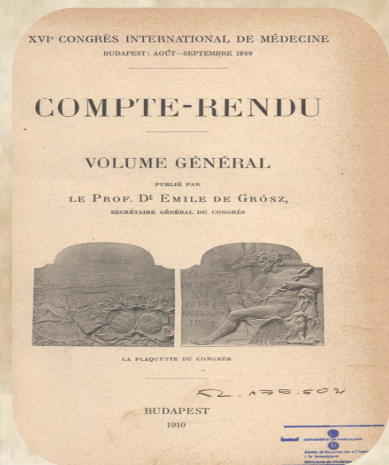

XVIe Congrès International de Médecine : Compte-Rendu, Budapest, 1910
 Budapest : Imp. Franklin-Társulat, 1910

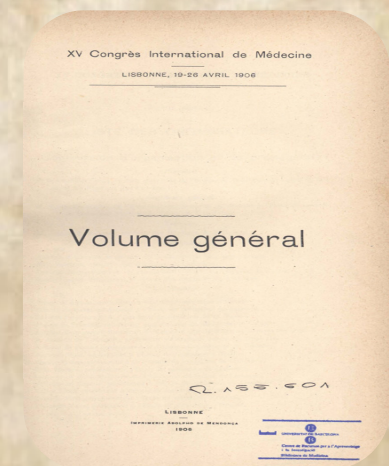

XV Congrès International de Médecine : Lisbonne, 19-26 avril 1906
 Imp. Adolpho de Mendoza, 1906

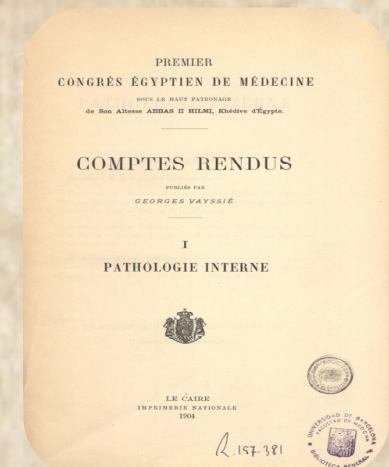

Premier Congrès égyptien de médecine : comptes rendus : sous le haut patronage de Son Altesse Abbas II Hilmi, Khédive d'Égypte
 Le Caire : imp. nationale, 1904-1905

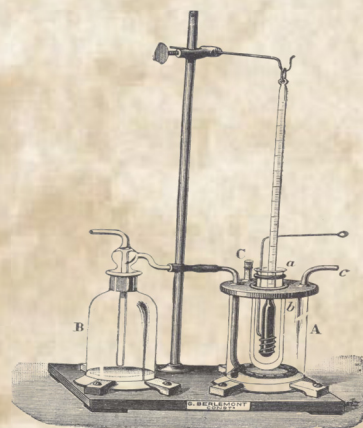

Premier Congrès international de pathologie comparée : organisé par la Société de pathologie comparée (...)
 Paris : Masson et Cie., 1913

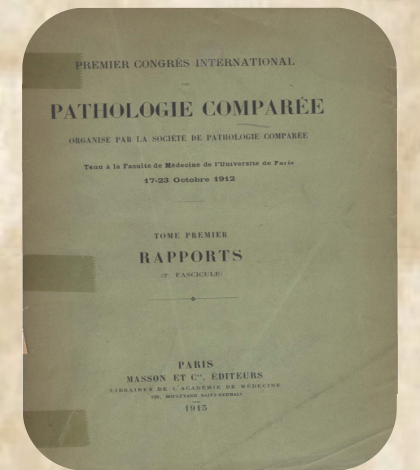

Actas del Congreso médico internacional de Sevilla : 9 de abril de 1882
 Sevilla : Impr. litog. y libr. médica de D. Carlos M. Santigosa, 1882



Libro de trabajos : I Congreso Nacional de Medicina Práctica, Ciudad Universitaria / ordenados por Enrique Noguera
 Madrid : [s.n.], [1941] (Gráficas Uguina)

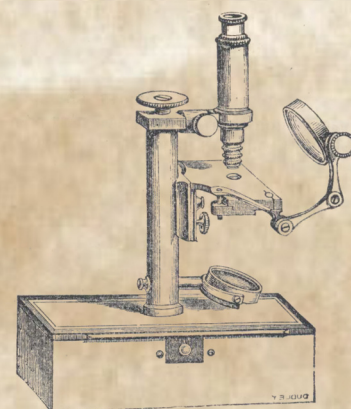
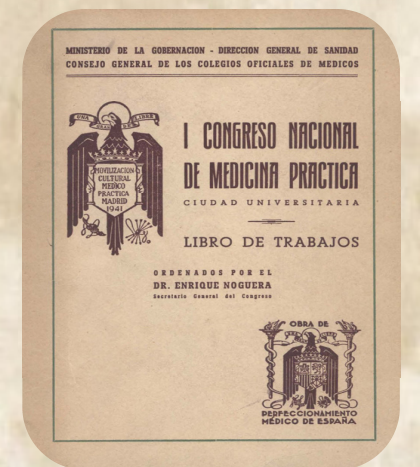

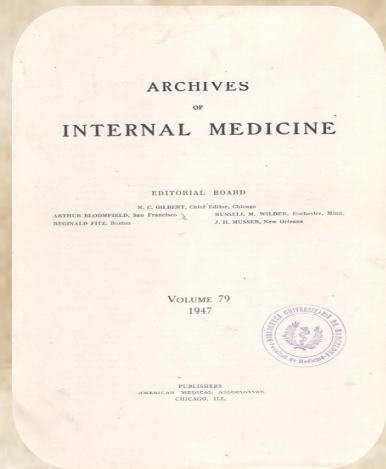

Archives of Internal Medicine
Chicago: American Medical Association, 1908-1950

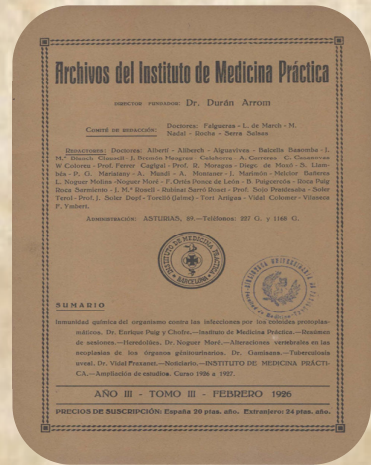

Archivos del Instituto de Medicina Práctica
Barcelona: Instituto de Medicina Práctica, [1924]-1952

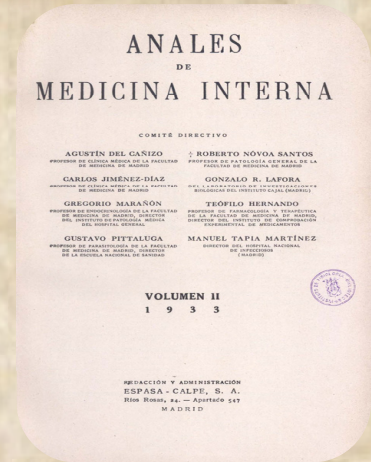

Anales de Medicina Interna
Madrid: Espasa Calpe, [1932-1936?]

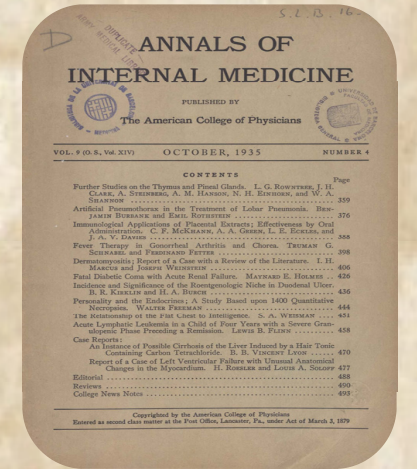

Annals of Internal Medicine
Philadelphia [etc.] : American College of Physicians, 1927-

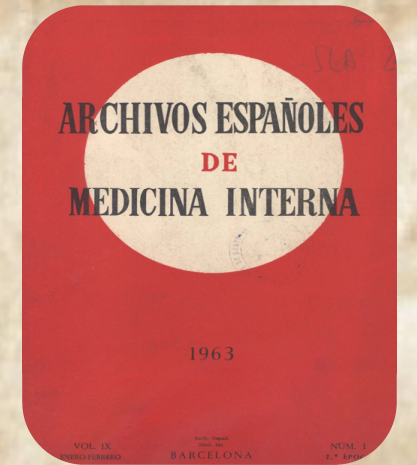

Archivos Españoles de Medicina Interna
Barcelona: Universidad. Seminario de la Cátedra de Patología Médica, 1955-1968

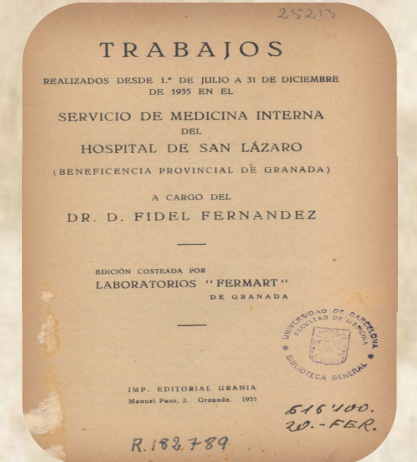

Trabajos de la Clínica
Granada: Beneficia Provincial, [1934-1939]

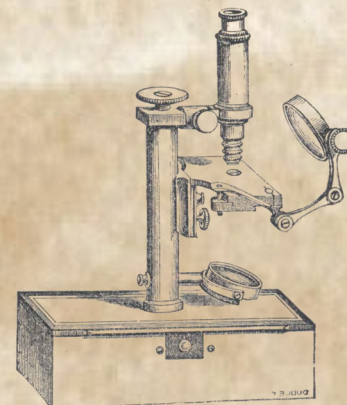
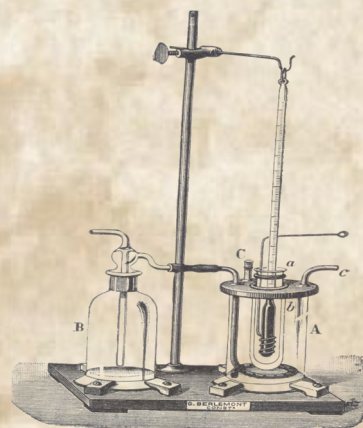

© CRAI Biblioteca del Campus Clínic
Universitat de Barcelona, 2016

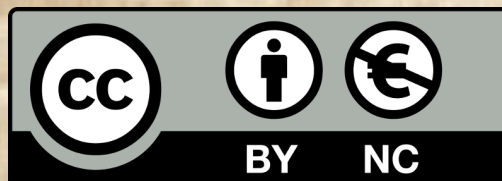

Una selecció dels documents d'aquesta publicació es troba exposada a les vitrines de Fons Antic del CRAI Biblioteca i temporalment no seran consultables

Imatge de portada i miniatures extretes de:

Bennett, J.H. Leçons cliniques sur les principes et la pratique de la médecine. Paris: G. Masson, 1873.
Bezançon, F. et al. Sangre, órganos hematopoyéticos, bazo, huesos. Barcelona: Pubul, 1927.