

UNIVERSITAT DE
BARCELONA

Centre de Recursos per a
l'Aprenentatge i la Investigació

Amadeus

Sumari

- Què és Amadeus
- Preferències
- Cerca bàsica
- Cerca avançada
- Cerques guardades, preferits i historial de cerca
- Llistats d'empreses
- Informes d'empreses
- Anàlisi estadística
- Sistema d'alertes
- Exportació

Què és Amadeus

Amadeus (Analyse Major Databases from European Sources) és una base de dades que conté informació econòmica i financera de més de 23 milions d'empreses públiques i privades de més de 40 països europeus, i compta amb programari d'anàlisi financera per fer comparatives i generar anàlisis estadístiques i sectorials amb gràfics.

De cada empresa podem trobar estats financers, ràtios, accionistes, empreses filials, classificacions d'activitat, consell d'administració, etc. Inclou fins a 10 anys d'informació estandarditzada de cada empresa.

La publica el Bureau van Dijk Electronic Publishing (BvDP) amb informació obtinguda de fonts oficials: registres mercantils, premsa, BORME, agències de notícies com Reuters, etc., i s'actualitza mensualment.

Preferències

- Idioma
- Preferencias del usuario
- Configuración fecha y hora
- Configuración de la impresora
- Configuración de envío
- Configuración consistencia fecha

Other visible options in the menu include: Cuenta, Opciones generales, Exportaciones, Búsquedas, Listas, Informes, Accionistas, Depósitos de cuenta, Análisis, Grupos de comparación propios, Secciones personalizadas, Ratios propios, Datos editados por usuario, Campos importados por el usuario, Plantillas PowerPoint, Clasificaciones propias, and Tipo de cambio propio.

Podem configurar les nostres preferències d'ús de la base de dades. Les configuracions disponibles estan agrupades per categories: general, exportació, cerca, llistats, informes, etc.

Cerca bàsica

La cerca ràpida ens permet cercar empreses per un sol criteri. Buscarà resultats que comencin amb els caràcters que hem introduït per tal d'obtenir un llistat d'empreses.

Cerca avançada

Buscar Búsquedas guardadas Favoritos Historial

Vista agrupada Lista alfabética Encontrar un criterio Incorporar criterio de búsqueda

Nombre empresa
Números de identificación ▶
Estatus
Forma jurídica ▶
Fecha de constitución
Teléfono/fax & URL ▶
Localización ▶
Industria y actividades ▶
Propiedad intelectual ▶
Administradores
Auditores de cuentas y otros as
Vinculaciones financieras ▶

Datos financieros ▶
Número de empleados

Informes actualizados ▶
Datos personalizados ▶
Todas las empresas

Página de inicio por defecto

ESTRATEGIA DE BÚSQUEDA

	Resultado etapa	Resultado búsqueda
<input checked="" type="checkbox"/> 1. Región/País/región en país: Bourgogne-Franche-Comté (Francia)	1,528	1,528
<input checked="" type="checkbox"/> 2. Número empleados: min=20, 2015, 2014, 2013, 2012, para al menos uno de los periodos seleccionados, exclusión de empresas sin datos financieros recientes	318,775	1,038
<input checked="" type="checkbox"/> 3. NACE Rev. 2 (Sólo códigos primarios): 1102 - Elaboración de vinos	730	11
TOTAL :		11

Búsqueda booleana 1 Y 2 Y 3 Actualizar ?

Ver lista de resultados

Tenim diferents opcions de cerca: veure criteris agrupats per categories, ordenats alfabèticament o trobar-los per paraula clau

El quadre d'estratègia de cerca ens mostra quantes empreses compleixen cada criteri i el resultat total

La finestra de cerca booleana ens permet combinar els diferents criteris seleccionats amb els operadors Y, O i Y NO

Cerca avançada

El menú lateral ens permet iniciar una nova cerca, modificar l'actual o executar diferents tipus d'anàlisis de les empreses resultants de la nostra cerca

Ocultar

- Tr a la lista de resultados
- Buscar
- Nueva búsqueda
- ◀ Modificar búsqueda actual
- Búsqueda por grupo
- Análisis
- ◀ Segmentación
- ◀ Análisis de grupo
- ◀ Agregación
- ◀ Distribución estadística
- ◀ Análisis de concentración
- ◀ Regresión lineal
- Mapa
- ◀ Análisis

Ocultar

Nombre
Número
Estatus
Forma jurídica
Fecha de creación
Teléfono/fax & URL
Localización
Industria y actividades
Propiedad intelectual
Administradores
Auditores de cuentas y otros asesores
Vinculaciones financieras
 Página de inicio por defecto

Ratios globales
Tipos de cuentas y disponibilidad
Datos bursátiles
Tipos de empresas
Informes actualizados
Datos personalizados
Todas las empresas

ESTRATEGIA DE BÚSQUEDA

1. Región/País/región en país: Bourgogne-Franche-Comté (Francia)

2. Número empleados: min=20, 2015, 2014, 2013, 2012, para al menos 2 años consecutivos, exclusión de empresas sin datos financieros recientes

Guardar Imprimir Borrar todas las etapas

	Resultado etapa	Resultado búsqueda
1. Región/País/región en país: Bourgogne-Franche-Comté (Francia)	1,528	1,528
2. Número empleados: min=20, 2015, 2014, 2013, 2012, para al menos 2 años consecutivos, exclusión de empresas sin datos financieros recientes	318,775	1,038
	730	11
	TOTAL : 11	

Ver lista de resultados

De cada cerca que fem podem gravar l'estratègia per executar-la posteriorment o bé gravar els resultats i tenir el llistat d'empreses que hem obtingut en un moment determinat

Cerca avançada

Des de la pestanya *Vista agrupada* cerquem grups de criteris que ens portaran a finestres on marcar i/o escriure -segons el cas- les dades que busquem.

Región/País/Región en país Ciudad Código postal

Introducir palabra(s) separadas por un espacio o coma y clicar en "Buscar"

Localización

Activar la casilla(s) correspondientes a la región(es) y/o país(es) que desee seleccionar

Regiones mundiales (geográficas)

- Europa Occidental
- Europa Oriental
- Incluye
 - Escandinavia
 - Países Bálticos
 - Países Nórdicos
 - Balcanes

Regiones mundiales (políticas)

- OCDE
- Union Europea [15]
- Union Europea [28]
- Zona Euro
- G8
- EFTA
- MENA

Países en orden alfabético

- Albania
- Alemania
- Austria
- Bélgica
- Bielorrusia

Seleccionar un año

Años absolutos **Años relativos**

Datos anuales

Últ. año disp.

Últ. año disp. -1

Últ. año disp. -2

Últ. año disp. -3

Número de empleados

Criterio para validar al menos uno de los años seleccionados

Buscar en [valores] Valor Mínimo Máximo Top/Cuartil

Todas las empresas con un valor conocido

Utilizar estimaciones cuando el valor no está disponible

Parámetros de búsqueda actuales: - prioridad a las cuentas consolidadas [Modificar](#)
- exclusión de empresas sin datos financieros recientes [Modificar](#)

Industria y actividades

Búsqueda textual Clasificaciones industriales Informe de grupo estándar

Búsqueda textual Buscar en

- Descripción comercio (en Inglés)
- Literales de actividad nacionales
- Información general [\[Restringir\]](#)

Cualquiera de estas palabras ?

Todas estas palabras

Frase exacta

Ninguna de estas palabras

Códigos de búsqueda Incluir

Excluir

Expresión booleana

Cerca avançada

Des de la llista alfabètica podem triar criteris concrets per ordre alfabètic.

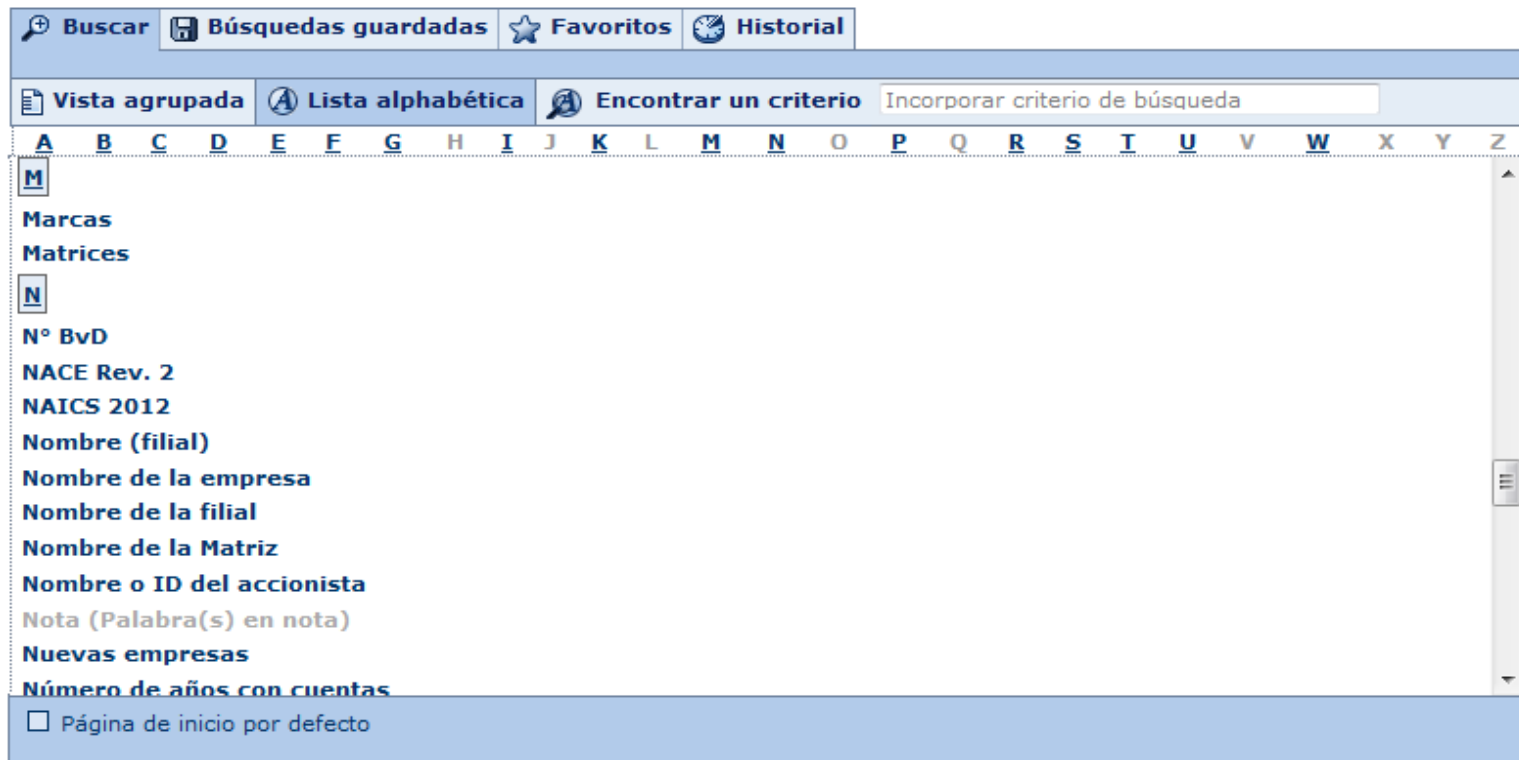

- Top navigation: **Buscar**, **Búsquedas guardadas**, **Favoritos**, **Historial**
- View options: **Vista agrupada**, **Lista alfabética** (selected), **Encontrar un criterio**
- Search input: **Incorporar criterio de búsqueda**
- Alphabetical index: **A B C D E F G H I J K L M N O P Q R S T U V W X Y Z**
- Selected letter: **M**
- Criteria list:
 - Marcas**
 - Matrices**
- Selected letter: **N**
- Criteria list:
 - Nº BvD**
 - NACE Rev. 2**
 - NAICS 2012**
 - Nombre (filial)**
 - Nombre de la empresa**
 - Nombre de la filial**
 - Nombre de la Matriz**
 - Nombre o ID del accionista**
 - Nota (Palabra(s) en nota)**
 - Nuevas empresas**
 - Número de años con cuentas**
- Footer: **Página de inicio por defecto**

Cerques guardades, preferits i historial de cerca

Des de la pàgina principal també es pot accedir a les cerques guardades, als preferits i a l'historial de cerca.

A cerques guardades podem ordenar, localitzar, marcar com a preferida i carregar qualsevol cerca prèviament guardada.

BÚSQUEDA BÚSQUEDAS GUARDADAS FAVORITOS HISTORIA

Descargar del disco

5 saved searches - Page - AmadeusCompanies 1

Automatica recarga	Nombre	Fecha	Tipo
X	<i>Guardar automático</i>	11/01/2017, 13:25	Estrategia de búsqueda
X	★ Vins-Alemania	11/01/2017, 13:41	Estrategia de búsqueda
X	★ Vins-Catalunya	11/01/2017, 13:42	Estrategia de búsqueda
X	★ Vins-Espanya	11/01/2017, 13:42	Estrategia de búsqueda
X	★ Vins-Franca	11/01/2017, 13:39	Estrategia de búsqueda

Página de inicio por defecto

Cerques guardades, preferits i historial de cerca

La pestanya de preferits ens permet accedir als directoris que hem creat per a cerques preferides.

Cerques guardades, preferits i historial de cerca

La pestanya historial ens permet accedir a les cerques realitzades amb anterioritat, tant si les hem gravat com si no.

Fecha	Descripción de la búsqueda	Timestamp
Hoy (3)	1. Región/País/región en país : Francia	11/01/2017, 13:50
	2. NACE Rev. 2 (Sólo códigos primarios) : 1102 - Elaboración de vinos	
	3. Número empleados : 2011, 2010, 2009, 2008, min=20, para al menos un...	
Hoy (3)	1. Región/País/región en país : Francia	11/01/2017, 13:50
	2. NACE Rev. 2 (Sólo códigos primarios) : 1102 - Elaboración de vinos	
	3. Número empleados : 2011, 2010, 2009, 2008, min=20, para al menos un...	
Hoy (3)	1. Región/País/región en país : Alemania	11/01/2017, 13:50
	2. NACE Rev. 2 (Sólo códigos primarios) : 1102 - Elaboración de vinos	
	3. Número empleados : 2011, 2010, 2009, 2008, min=20, para al menos un...	
Ayer (0)		
Hace dos días (0)		
Hace tres días (0)		
Hace cuatro días (0)		
Hace cinco días (0)		

Llistat d'empreses

Columnas

Formato de lista

Des d'aquests apartats podem fer llistats personalitzats: marquem/desmarquem les columnes que volem i canviem el seu ordre si és el cas. També els podem gravar.

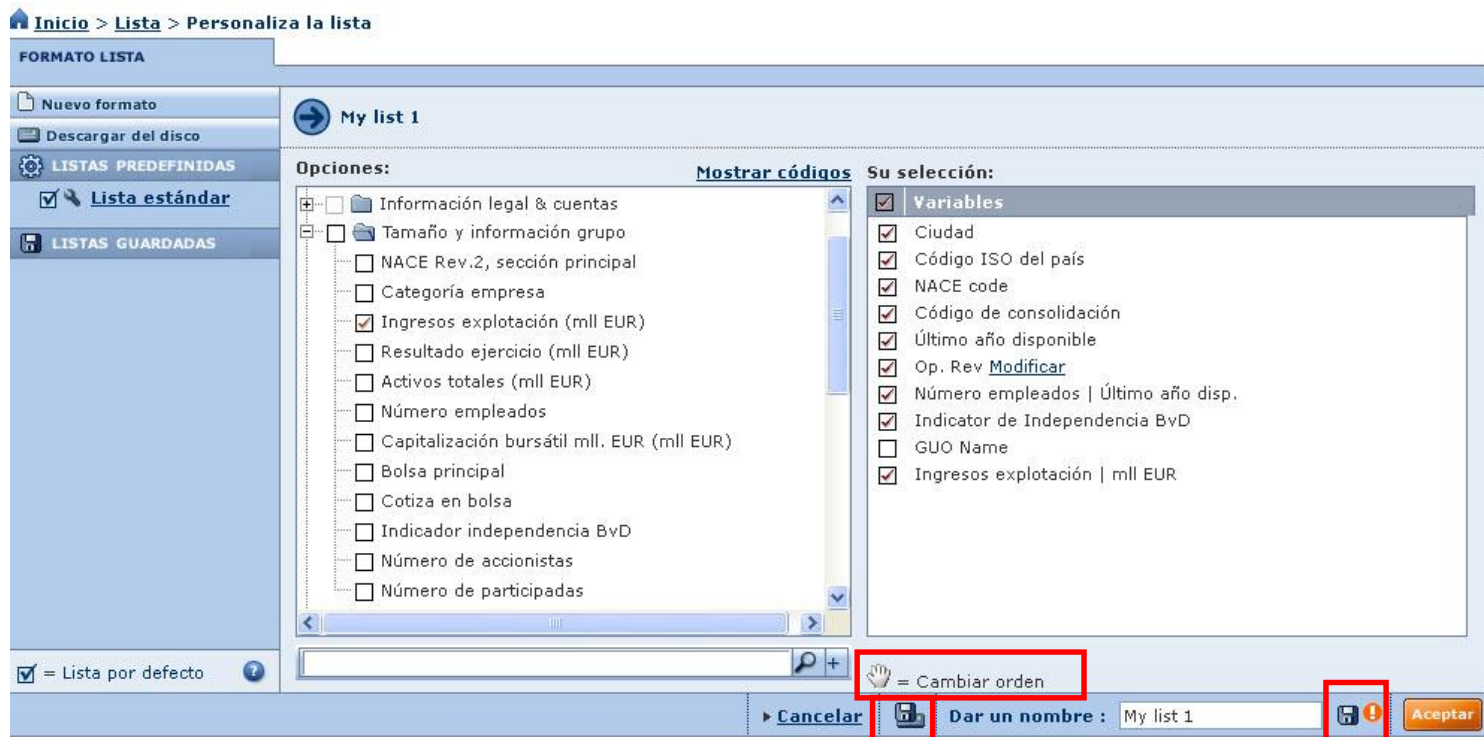

Llistat d'empreses

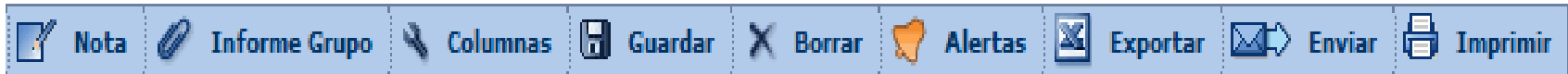

Les icones de la barra ens permeten:

- Fer anotacions globals a totes les empreses de la llista, una selecció o un rang
- Associar cada empresa a un grup de comparació estàndard amb empreses que comparteixen codi d'activiat i dimensió, o a un de personalitzat
- Personalitzar les columnes del llistat
- Guardar els resultats
- Esborrar una o més empreses
- Crear alertes per tal que ens avisin dels canvis
- Exportar a un fitxer extern l'estratègia i/o els resultats seleccionats
- Enviar per correu
- Imprimir el llistat

Informes

Des de la llista accedim a l'informe a través del nom de l'empresa.

			Nombre empresa	Ciudad
1.	X	<input type="checkbox"/>	LA CAVE DES HAUTES COTES	BEAUNE
2.	X	<input type="checkbox"/>	CAVES BAILLY LAPIERRE S C A	ST BRIS LE VI
3.	X	<input type="checkbox"/>	SCA GPT PRODUCTEURS PRISSESOLO...	BRISSE
4.	X	<input type="checkbox"/>	CAVE DES VIGNERONS DE BUXY SAIN...	BUXY
5.	X	<input type="checkbox"/>	COOPERATIVE VINICOLE DE LUGNY	LUGNY
6.	X	<input type="checkbox"/>	SAS BOUCHARD PERE & FILS	BEAUNE
7.	X	<input type="checkbox"/>	LES PETITS FILS DE VEUVE AMBAL	MONTAGNY LE
8.	X	<input type="checkbox"/>	KRITER BRUT DE BRUT	BEAUNE

Informe Grupo
 Editar
 Secciones
 Aviseme
 Exportar
 Enviar
 Imprimir

Número BvD: FR775567217
 Fecha últimas cuentas: 31/12/2015
 in grupo corporativo)

Información contacto

93 ROUTE DE POMMARD
21200 BEAUNE
Francia

Número de teléfono: +33 3 80 25 01 00
 Fax: +33 3 80 22 87 05
 Web: www.nuiton-beaunoy.com
 E-mail: contact@cavesdeshautescotes.fr

NUTS1: FR2 - Bassin Parisien
 NUTS2: FR26 - Bourgogne
 NUTS3: FR261 - Cote-d'Or

[EIU Country profile](#) [EIU Country outlook](#)

Direcciones adicionales

Información legal & cuentas

Además conocido como: NUITON-BEAUNOY HUGUES DE GÉANGES VIGNERONS DES MONTS DE BOURGOGNE DE CHASTENAY - CAVE STE MARIE LA BLANCHE - C. H. C.

Estado: Activa
 Forma jurídica nacional: Cooperativa - SC
 Fecha de constitución: 17/07/1957
 Proveedor de información: Ellisphere

Último año disponible: 2015
 Número de años disponibles: 10
 Cuentas publicadas en: EUR
 Cuentas disponibles: No consolidados

Tamaño y información grupo

Sección principal NACE Rev. 2: C. INDUSTRIA MANUFACTURERA

Categoría empresa: Grande

Ingresos explotación (2015)	13,506 mil EUR	Indicador independencia BvD	A+
Resultado ejercicio (2015)	973 mil EUR	Número de accionistas	1
Activos totales (2015)	25,872 mil EUR	Número de participadas	0
Empleados (2015)	34	Nº de sucursales registradas	1

Ocultar

- Volver a la lista de resultados
- Buscar
- Nueva búsqueda
- Modificar búsqueda actual
- Búsqueda por grupo
- Definir el formato
- Formato del informe
- Mostrar una sección específica
- Sección personalizada
- Plantillas PowerPoint
- Información contacto
- Números de identificación
- Información legal & cuentas
- Tamaño y información grupo
- Industria & visión general
- Búsqueda por industria
- Datos financieros & ratios
- Variables usuario
- Datos bolsa
- Junta, gestión, contactos & asesores
- Accionistas/Participadas
- Dependencias
- Acuerdos de royalty
- Propiedad Intelectual
- Noticias y transacciones
- Nota
- Informe de grupo
- Descargar
- Documentos originales

Ocultar

Informes

Definir el formato

Formato del informe

Crear/modificar el formato

Nuevo formato

Añadir/quitar secciones

Mostrar un formato predefinido

Informe estándar

Informe resumido

Informe ejecutivo

Podem crear nous formats d'informe o bé modificar els que tenim.

Informes

Ocultar

- [Volver a la lista de resultados](#)
- [Buscar](#)
- [Nueva búsqueda](#)
- [Modificar búsqueda actual](#)
- [Búsqueda por grupo](#)
- [Definir el formato](#)
- [Formato del informe](#)
- [Mostrar una sección específica](#)
- [Sección personalizada](#)
- [Plantillas PowerPoint](#)
- [Información contacto](#)
- [Números de identificación](#)
- [Información legal & cuentas](#)
- [Tamaño y información grupo](#)
- [Industria & visión general](#)
- [Búsqueda por industria](#)
- [Datos financieros & ratios](#)
- [Variables usuario](#)
- [Datos bolsa](#)
- [Juntas, gestión, contactos & asesores](#)
- [Accionistas/Participadas](#)
- [Dependencias](#)
- [Acuerdos de royalty](#)
- [Propiedad Intelectual](#)
- [Noticias y transacciones](#)
- [Nota](#)
- [Informe de grupo](#)
- [Descargar](#)
- [Documentos originales](#)
- [Ocultar](#)

- Al menú lateral els elements que podem visualitzar a l'informe es mostren en negreta, i així podem accedir a cada secció més ràpidament.
- Cada secció té la seva barra individual per ocultar, maximitzar o esborrar.
- Algunes seccions tenen opcions, per ex. Datos financieros y ratios (generalment podem triar els anys).

Variables clave					
No consolidado	31/12/2014 EUR	31/12/2013 EUR	31/12/2012 EUR	31/12/2011 EUR	31/12/2010 EUR
	12 meses Local GAAP	12 meses Local GAAP	12 meses Local GAAP	12 meses Local GAAP	12 meses Local GAAP
	13,720,974	11,885,649	10,353,160	11,357,466	20,155,217
Result. ordinarios antes impuestos	477,950	323,080	117,819	-515,191	-759,364
Resultado ejercicio	467,715	887,690	1,194,207	21,649	-660,111
Flujo de caja	952,557	1,304,465	1,713,312	600,646	9,857
Activos totales	25,166,358	23,568,599	22,625,501	23,842,220	25,419,283
Fondos de los accionistas	9,348,995	8,918,569	7,282,327	6,109,050	6,789,815
Ratio actual (x)	1.84	1.95	1.68	1.64	1.76
Margen de beneficio (%)	3.48	2.72	1.14	-4.54	-3.77
Rentabilidad fondos propios (%)	5.11	3.62	1.62	-8.43	-11.18
Rentabilidad capital empleado (%)	4.07	3.18	2.10	-2.56	-3.68
Coefficiente de solvencia (%)	37.15	37.84	32.19	25.62	26.71
Número empleados	36	32	25	27	29

Informes

Ocultar
Volver a la lista de resultados
Buscar
Nueva búsqueda
Modificar búsqueda actual
Búsqueda por grupo
Definir el formato
Formato del informe ▶
Mostrar una sección específica
Sección personalizada ▶
Plantillas PowerPoint
Información contacto
Números de identificación
Información legal & cuentas
Tamaño y información grupo
Industria & visión general ▶
Búsqueda por industria ▶
Datos financieros & ratios ▶
Variables usuario
Datos bolsa ▶
Juntas, gestión, contactos & asesores ▶
Accionistas/Participadas ▶
Dependencias
Acuerdos de royalty
Propiedad Intelectual ▶
Noticias y transacciones ▶
Nota
Informe de grupo ▶
▶
Descargar
Documentos originales ▶
Ocultar

L'informe estàndard consta de:

- Contacte
- Estatus i informació comptable
- Grandària, codi d'activitat i categoria de l'empresa
- Variables clau: ingressos, actius, treballadors, etc.
- Evolució d'una variable clau que triem: rendes, ingressos, actiu, flux de caixa, etc.
- Format global: balanços, actiu, passiu, comptes de pèrdues i guanys
- Ràtios: comptes consolidats o no, segons els cas
- Consell directiu / executiu
- Auditors
- Accionistes
- Empreses subsidiàries

Informes

A més de les icones que ens permeten crear alertes, exportar, enviar per correu i imprimir, també podem:

Navegar entre els informes de les diferents empreses que són el resultat de la cerca

Configurar les seccions i personalitzar l'informe

Editar algunes dades generals de l'empresa, com dades de localització, web, correus, codi i descripció de l'activitat

Informes

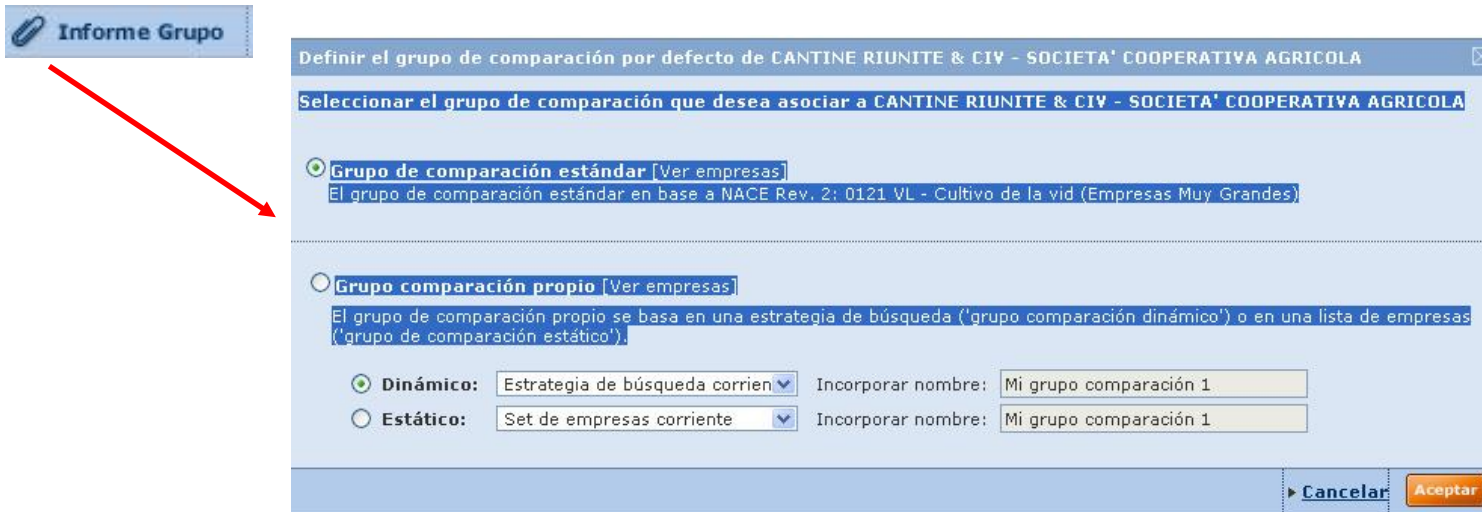

Informe Grupo

Definir el grupo de comparación por defecto de CANTINE RIUNITE & CIV - SOCIETA' COOPERATIVA AGRICOLA

Seleccionar el grupo de comparación que desea asociar a CANTINE RIUNITE & CIV - SOCIETA' COOPERATIVA AGRICOLA

Grupo de comparación estándar [Ver empresas]
El grupo de comparación estándar se basa en NACE Rev. 2: 0121 VL - Cultivo de la vid (Empresas Muy Grandes).

Grupo comparación propio [Ver empresas]
El grupo de comparación propio se basa en una estrategia de búsqueda ('grupo comparación dinámico') o en una lista de empresas ('grupo de comparación estático').

Dinámico: Estrategia de búsqueda corrien Incorporar nombre: Mi grupo comparación 1

Estático: Set de empresas corriente Incorporar nombre: Mi grupo comparación 1

► Cancelar Aceptar

Podem obtenir un informe del grup de comparació. Aquest grup pot ser l'estàndard - basat en el codi NACE Rev. 2 i la grandària de l'empresa- o bé un grup de comparació propi -basat en una estratègia de cerca (grup de comparació dinàmic) o en una llista d'empreses concret (grup de comparació estàtic)-.

Anàlisi estadística

Disponible des de la llista de resultats o des de la pàgina principal, un cop feta la cerca.

Permet una anàlisi bidimensional de les empreses i les variables seleccionades

Permet sumar les línies dels comptes de les empreses seleccionades i veure-les en gràfics i taules personalitzables

Permet determinar la ponderació de cada empresa seleccionada per a qualsevol variable financera

Anàlisis
◀ Segmentación
◀ Análisis de Grupo
◀ Agregación
◀ Distribución estadística
◀ Análisis de concentración
◀ Regresión lineal
Mapa
◀ Análisis

Compara les empreses seleccionades entre elles, en taules i gràfics completament personalitzables

Permet analitzar com es distribueix una variable específica en un grup d'empreses

Permet determinar la relació entre dues variables aleatòries tot representant, en un gràfic bidimensional, totes les observacions i dibuixant la recta que s'ajusta millor a totes les dades

Segmentació

Table 1 Ver empresas | Guardar empresas | Opciones

Año de referencia : Último año disp. Las cifras se refieren a : Número de empresas

Fecha de constitución	Ingresos explotación (mil EUR)				Todas
	de 10,000 a 20,000	de 20,000 a 50,000	Más de 50,000	n.d.	
<input checked="" type="checkbox"/> de 1900 a 1949	4	0	2	1	7
<input checked="" type="checkbox"/> de 1950 a 1974	1	2	4	1	8
<input checked="" type="checkbox"/> de 1975 a 1999	0	1	0	2	3
n.d.	0	0	1	0	1
Todas	5	3	7	4	19

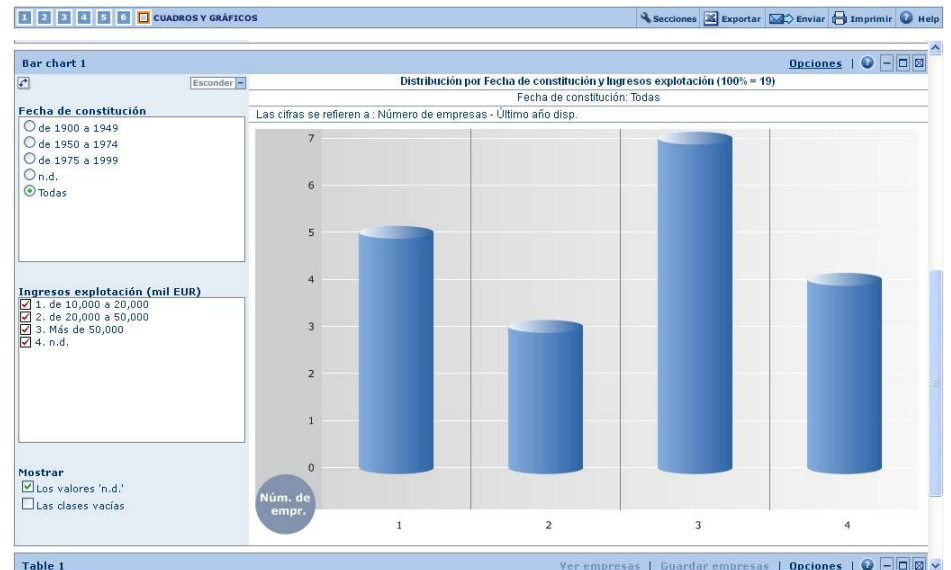
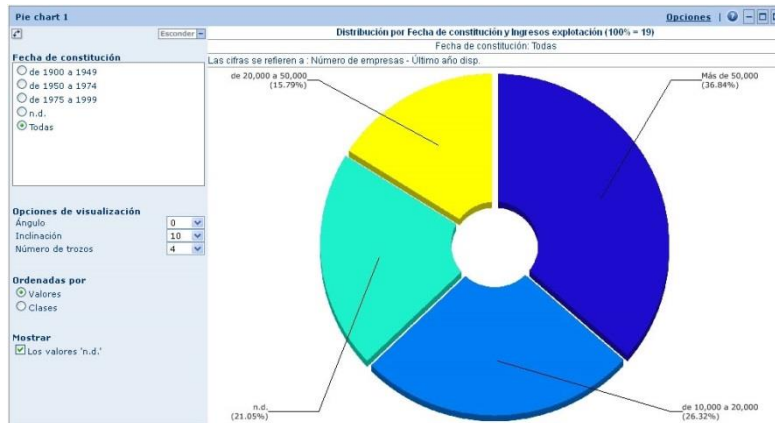

Table 1 Ver empresas | Guardar empresas | Opciones

Anàlisi de grup

Nombre empresa	País	Código	Año
2011			
Mediana			
Desviación Estándar			
Media			
CHAMPAGNE LAURENT PERRIER	FR	U1	
M H C S	FR	U1	
CENTRE VINICOLE CHAMPAGNE NICOLAS FEUILLATTE	FR	U1	
VRANKEN POMMERY PRODUCTION	FR	U1	
CHAMPAGNE LOUIS ROEDERER (CLR)	FR	U1	
CHAMPAGNE MOET & CHANDON	FR	U1	
LES CAVES DE LANDIRAS LOUIS ESCHENAUER	FR	U1	
LES GRANDS CHAIS DE FRANCE	FR	C2	
RUINART CHAMPAGNE	FR	U1	
VEUYE CLICQUOT PONSARDIN	FR	U1	
2010			
Mediana			
Desviación Estándar			
Media			
M H C S	FR	U1	2010
VRANKEN POMMERY PRODUCTION	FR	U1	2010
CHAMPAGNE LAURENT PERRIER	FR	U1	2010
CHAMPAGNE LOUIS ROEDERER (CLR)	FR	U1	2010
LES CAVES DE LANDIRAS LOUIS ESCHENAUER	FR	U1	
CENTRE VINICOLE CHAMPAGNE NICOLAS FEUILLATTE	FR	U1	
LES GRANDS CHAIS DE FRANCE	FR	C2	
RUINART CHAMPAGNE	FR	U1	
CHAMPAGNE MOET & CHANDON	FR	U1	
VEUYE CLICQUOT PONSARDIN	FR	U1	
2009			
Mediana			
Desviación Estándar			
Media			
M H C S	FR	U1	2009
LES GRANDS CHAIS DE FRANCE	FR	C2	2009
VRANKEN POMMERY PRODUCTION	FR	U1	2009
CHAMPAGNE LAURENT PERRIER	FR	U1	2009
CENTRE VINICOLE CHAMPAGNE NICOLAS FEUILLATTE	FR	U1	2009
CHAMPAGNE LOUIS ROEDERER (CLR)	FR	U1	2009
LES CAVES DE LANDIRAS LOUIS ESCHENAUER	FR	U1	2009

Tabla de Cuantiles 1

Select companies (max. 15)

- CHAMPAGNE LAURENT PERRIER
- M H C S
- CENTRE VINICOLE CHAMPAGNE NICCC
- VRANKEN POMMERY PRODUCTION
- CHAMPAGNE LOUIS ROEDERER (CLR)
- CHAMPAGNE MOET & CHANDON
- LES CAVES DE LANDIRAS LOUIS ESC
- LES GRANDS CHAIS DE FRANCE
- RUINART CHAMPAGNE
- VEUYE CLICQUOT PONSARDIN

Seleccionar una variable

Ingresos explotación

Seleccionar los años

2011 2010 2009
 2008 2007 2006
 2005 2004

Tabla de Cuantiles 1

Seleccionar empresas (máximo 5)

- CHAMPAGNE LAURENT PERRIER
- M H C S
- CENTRE VINICOLE CHAMPAGNE NICCC
- VRANKEN POMMERY PRODUCTION
- CHAMPAGNE LOUIS ROEDERER (CLR)
- CHAMPAGNE MOET & CHANDON
- LES CAVES DE LANDIRAS LOUIS ESC
- LES GRANDS CHAIS DE FRANCE

Seleccionar una variable

Ingresos explotación

Seleccionar el año base

2006

Mostrar

Mediana Desviación típica Media

Comparación: Ingresos explotación - 2005 a 2011 - 5 empresas

Grupo: Selected companies from the list (10 empresas)

Comparación: Ingresos explotación - 2005 a 2011 - 3 empresas

Grupo: Selected companies from the list (10 empresas)

Agregació

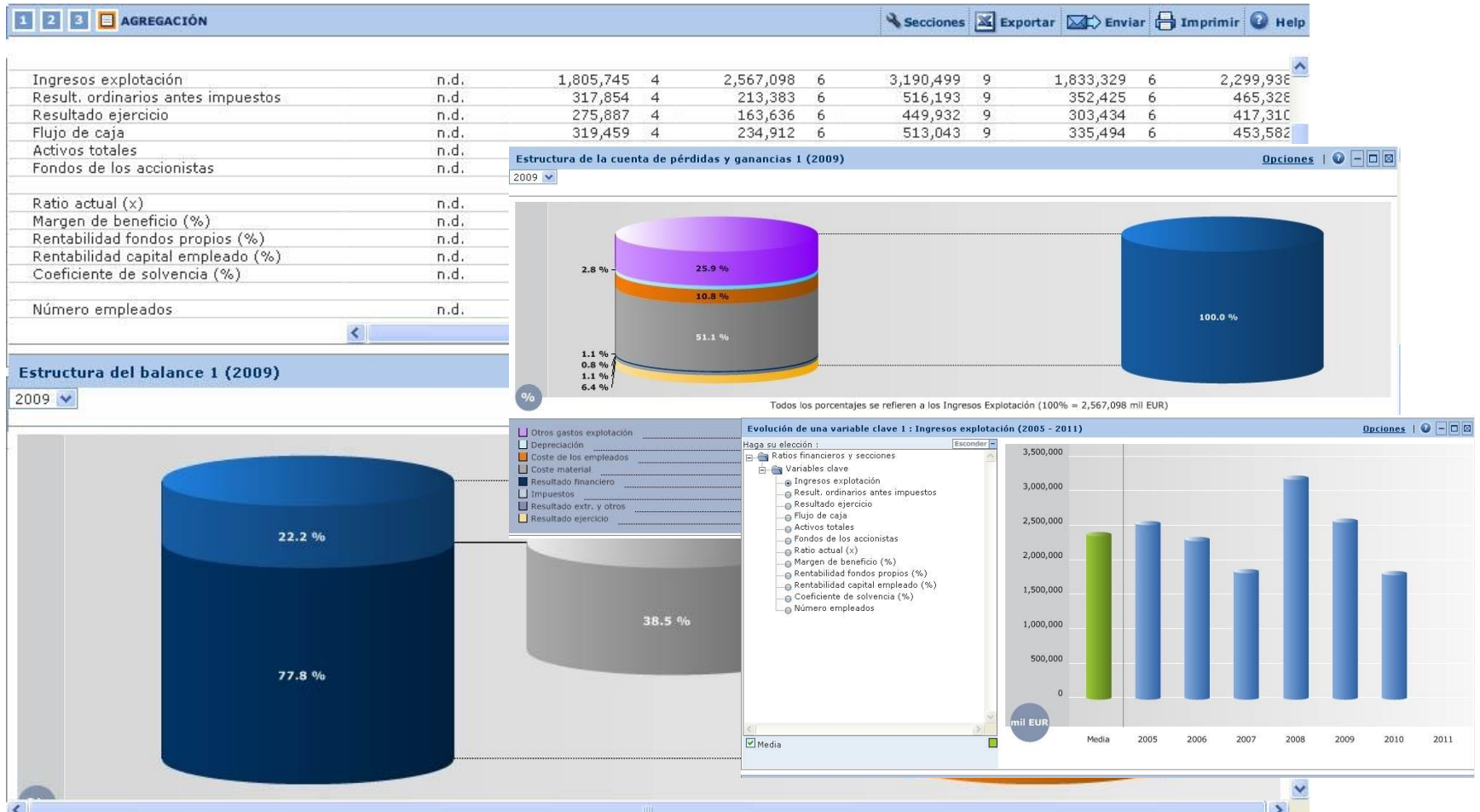

Distribució estadística

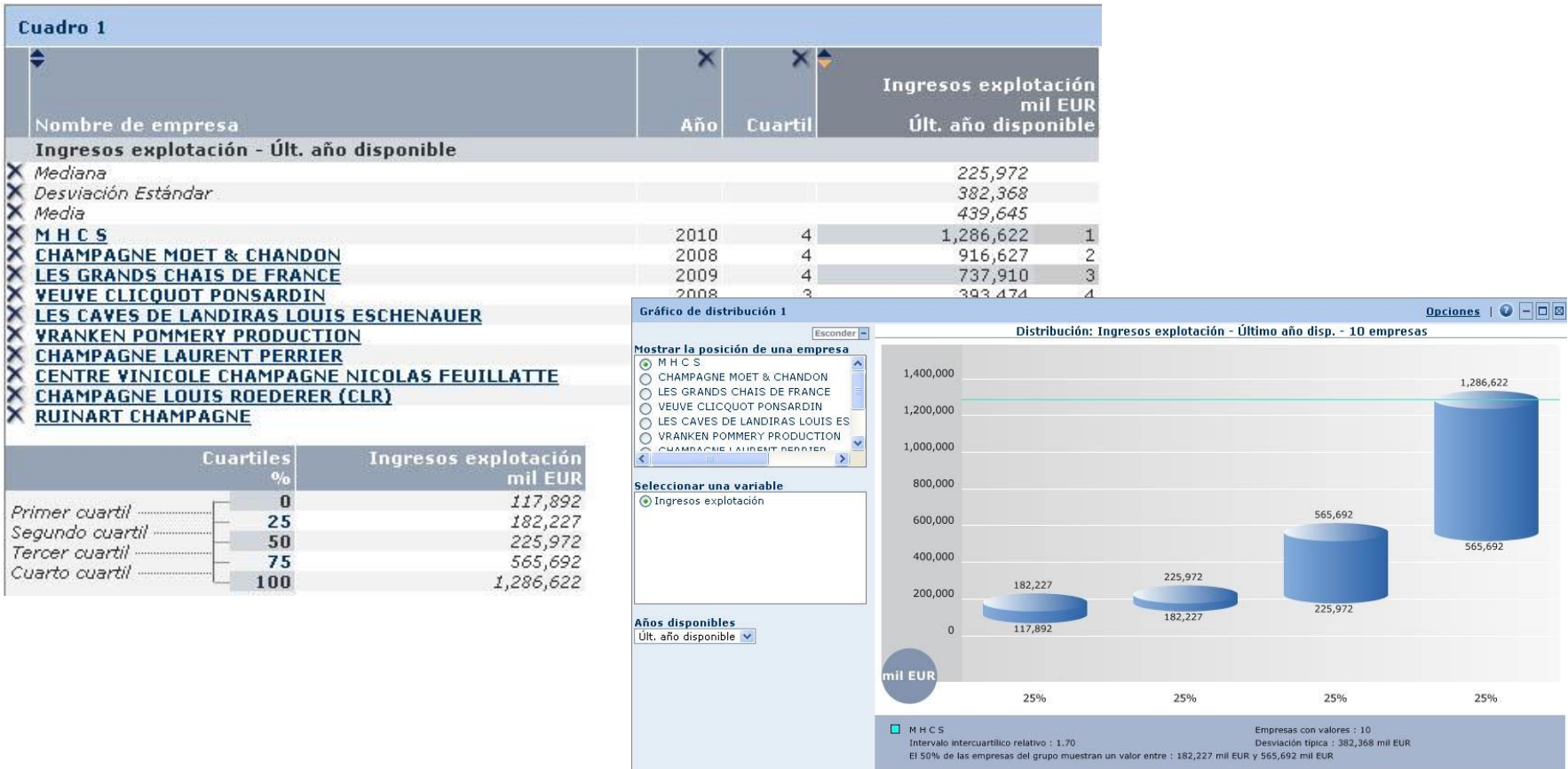

Anàlisi de concentració

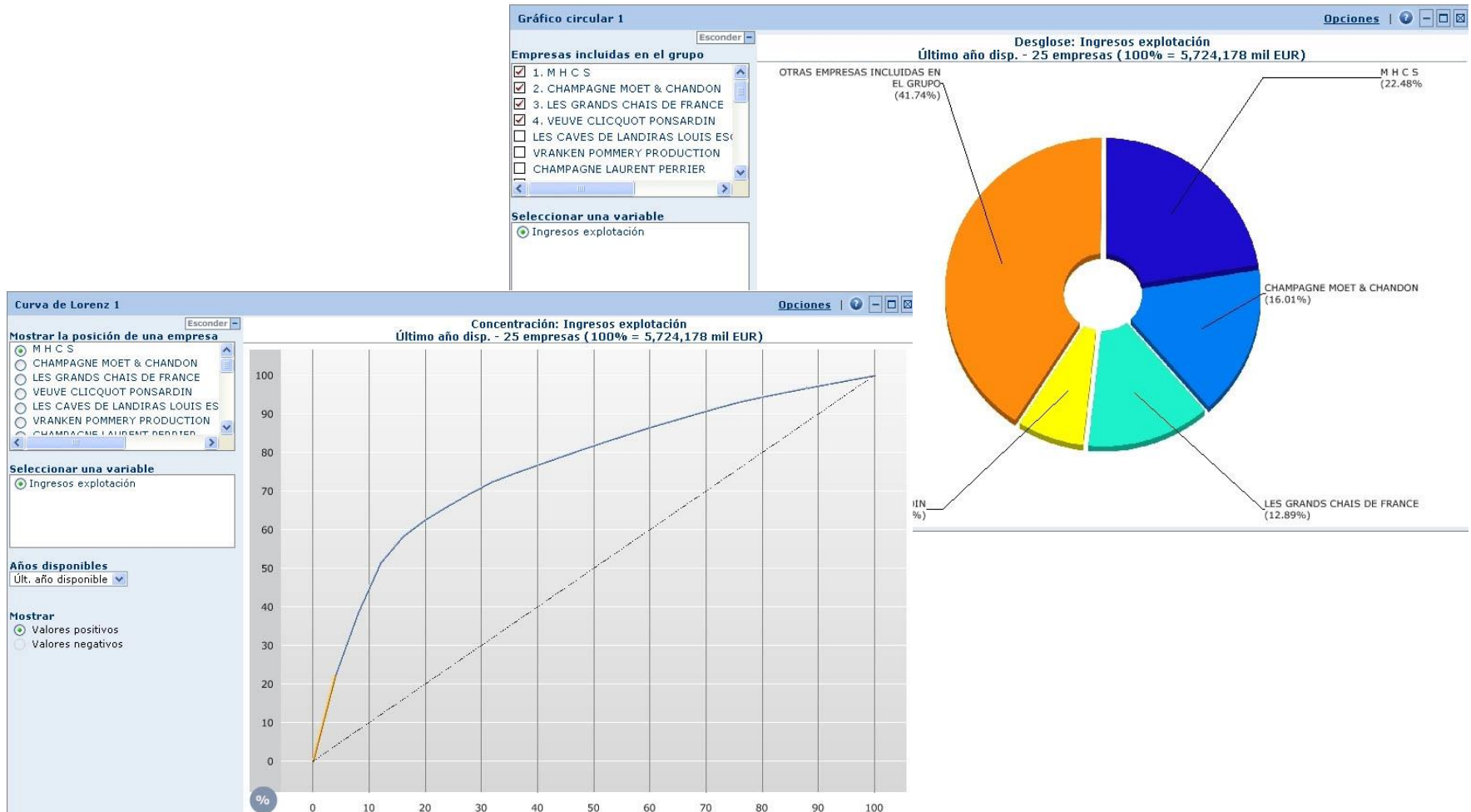

Regressió lineal

Anàlisi cartogràfica

L'anàlisi cartogràfica ens permet il·lustrar la distribució geogràfica d'un conjunt d'empreses seleccionades d'acord amb variables específiques.

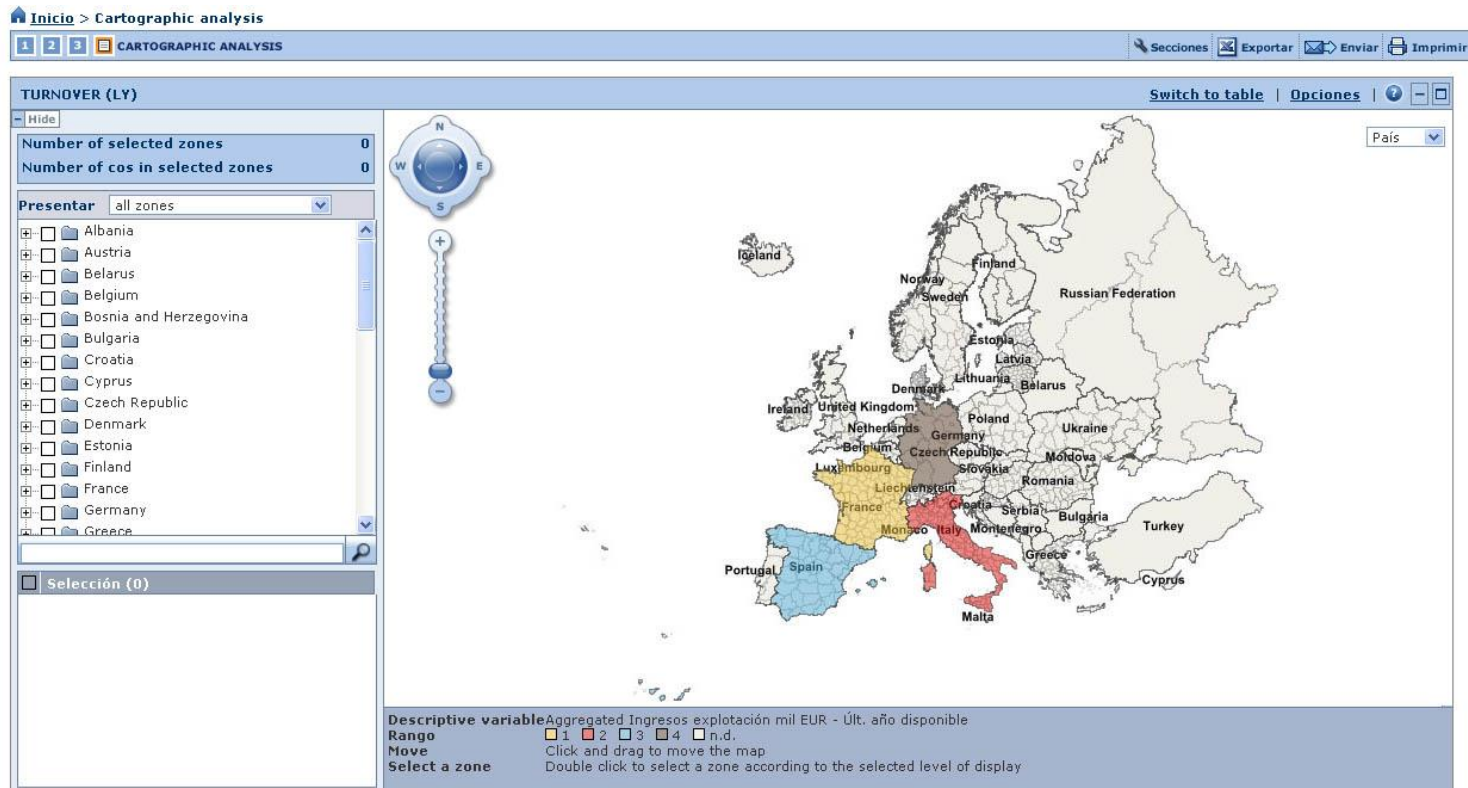

Sistema d'alertes

Permet crear-nos un sistema d'alertes per estar informats dels possibles canvis, així com configurar la freqüència com les volem rebre.

El sistema pot basar-se en una estratègia de cerca que al llarg del temps pot donar diferents resultats, en un llistat d'empreses concret o bé en una sola empresa.

Quan ho configurem ens demanarà que seleccionem els criteris i els destinataris a qui van dirigides.

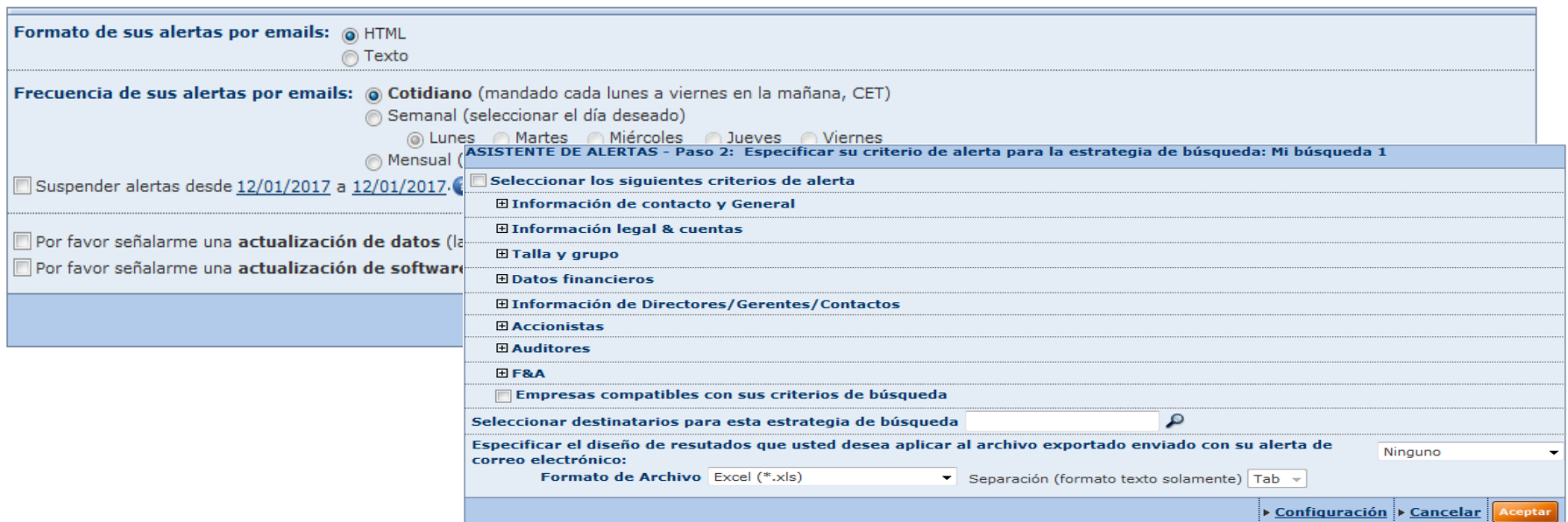

Formato de sus alertas por emails: HTML
 Texto

Frecuencia de sus alertas por emails: Cotidiano (mandado cada lunes a viernes en la mañana, CET)
 Semanal (seleccionar el día deseado)
 Lunes Martes Miércoles Jueves Viernes
 Mensual

Suspendar alertas desde 12/01/2017 a 12/01/2017.

Por favor señalarme una actualización de datos (la)

Por favor señalarme una actualización de software

ASISTENTE DE ALERTAS - Paso 2: Especificar su criterio de alerta para la estrategia de búsqueda: Mi búsqueda 1

Seleccionar los siguientes criterios de alerta

- Información de contacto y General
- Información legal & cuentas
- Talla y grupo
- Datos financieros
- Información de Directores/Gerentes/Contactos
- Accionistas
- Auditores
- F&A
- Empresas compatibles con sus criterios de búsqueda

Seleccionar destinatarios para esta estrategia de búsqueda

Especificar el diseño de resultados que usted desea aplicar al archivo exportado enviado con su alerta de correo electrónico: Ninguno

Formato de Archivo: Excel (*.xls) Separación (formato texto solamente) Tab

[Configuración](#) [Cancelar](#) [Aceptar](#)

Exportació

Podem exportar un llistat d'empreses o bé els seus informes (complets o per seccions). Podem triar una sola empresa, una selecció o totes.

Les anàlisis estadístiques també les podem exportar (amb els gràfics inclosos).

Els formats d'exportació són*:

Mòdul	Formats d'exportació disponibles			
	Excel (* .xls, * .xlsx)	Text (Tab delimited) (* .txt)	XML	Adobe Acrobat PDF (* .pdf)
Llistat	<input checked="" type="checkbox"/>	<input checked="" type="checkbox"/>	<input checked="" type="checkbox"/>	
Informe	<input checked="" type="checkbox"/>			<input checked="" type="checkbox"/>
Anàlisi	<input checked="" type="checkbox"/>			<input checked="" type="checkbox"/>

* Hi ha més formats d'informe i anàlisi (*.doc, *.docx i *.rtf) però s'aconsellen aquests, bé per tractar la informació, bé per presentar-la

UNIVERSITAT DE
BARCELONA

Centre de Recursos per a
l'Aprenentatge i la Investigació

Moltes gràcies!

© CRAI Universitat de Barcelona, curs 2016-17