

UNIVERSITAT DE
BARCELONA

CRAI

Centre de Recursos per a
l'Aprenentatge i la Investigació

AMADEUS

Sumari

- [Què és Amadeus?](#)
- [Preferències](#)
- [Cerca bàsica](#)
- [Cerca avançada](#)
- [Cerques guardades, preferits i historial de cerca](#)
- [Llistats d'empreses](#)
- [Informes d'empreses](#)
- [Anàlisi estadística](#)
- [Sistema d'alertes](#)
- [Exportació](#)

Què és Amadeus?

Amadeus (Analyse Major Databases from European Sources) és una base de dades que conté informació econòmica i financera de més de 21 milions d'empreses públiques i privades de 44 països europeus, i compta amb programari d'anàlisi financera per fer comparatives i generar anàlisis estadístiques i sectorials amb gràfics.

De cada empresa podem trobar estats financers, ràtios, accionistes, empreses filials, classificacions d'activitat, consell d'administració, etc. Inclou fins a 10 anys d'informació estandarditzada de cada empresa.

La publica el Bureau van Dijk Electronic Publishing (BvDP) amb informació obtinguda de fonts oficials: registres mercantils, premsa, BORME, agències de notícies com Reuters, etc., i s'actualitza mensualment.

Preferències

Podem configurar les nostres preferències d'ús de la base de dades. Les configuracions disponibles estan agrupades per categories: general, exportació, cerca, llistats, informes, etc.

Cerca bàsica

Empresas Noticias Transacciones de F&A Búsqueda por industria Global Reports Acuerdos de royalty

Incorporar un nombre empresa o número BvD

- ✓Nombre empresa o número BvD ID
- País
- Ciudad
- Teléfono
- Fax
- Activities/Industry
- Nombre de director

La cerca ràpida ens permet cercar empreses per un sol criteri. Buscarà resultats que comencin amb els caràcters que hem introduït per tal d'obtenir un llistat d'empreses.

Cerca avançada

Tenim diferents opcions de cerca: veure criteris agrupats per categories, ordenats alfabèticament o trobar-los per paraula clau

El quadre d'estratègia de cerca ens mostra quantes empreses compleixen cada criteri i el resultat total

| | resultado etapa | Resultado búsqueda |
|--|-----------------|--------------------|
| <input checked="" type="checkbox"/> 1. <u>Región/País/región en país: Bourgogne-Franche-Comté (Francia)</u> | 1,528 | 1,528 |
| <input checked="" type="checkbox"/> 2. <u>Número empleados: min=20, 2015, 2014, 2013, 2012, para al menos uno de los periodos seleccionados. exclusión de empresas sin datos financieros recientes</u> | 318,775 | 1,038 |
| <input checked="" type="checkbox"/> 3. <u>NACE Rev. 2 (Sólo códigos primarios): 1102 - Elaboración de vinos</u> | 730 | 11 |
| TOTAL | | 11 |

La finestra de cerca booleana ens permet combinar els diferents criteris seleccionats amb els operadors Y, O i Y NO

Ver lista de resultados

Cerca avançada

El menú lateral ens permet iniciar una nova cerca, modificar l'actual o executar diferents tipus d'anàlisis de les empreses resultants de la nostra cerca

| Resultado etapa | Resultado búsqueda |
|---|--------------------|
| 1. Región/País/región en país: Bourgogne-Franche-Comté (Francia) | 1,528 |
| 2. Número empleados: min=20, 2015, 2014, 2013, 2012, para al menos uno de los periodos seleccionados, exclusión de empresas sin datos financieros recientes | 1,038 |
| 3. NACE Rev. 2 (Sólo códigos primarios): 1102 - Elaboración de vinos | 11 |

De cada cerca que fem podem gravar l'estratègia per executar-la posteriorment o bé gravar els resultats i tenir el llistat d'empreses que hem obtingut en un moment determinat

Cerca avançada

Des de la pestanya Vista agrupada cerquem grups de criteris que ens portaran a finestres on marcar i/o escriure -segons el cas- les dades que busquem.

- Top Navigation:** Tabs for "Región/País/Región en país", "Ciudad", and "Código postal".
- Search Input:** A text field labeled "Introducir palabra(s) separadas por un espacio o coma y clicar en 'Buscar'" and a "Localización" dropdown menu.
- Regional Selection:** A tree view under "Activar la casilla(s) correspondientes a la región(es) y/o país(es) que desee seleccionar" with categories: "Regiones mundiales (geográficas)" (Europa Occidental, Europa Oriental, Escandinavia, Países Bálticos, Países Nórdicos, Balcanes) and "Regiones mundiales (políticas)" (OCDE, Union Europea [15], Union Europea [28], Zona Euro, G8, EFTA, MENA).
- Industry and Activities:** A section titled "Industria y actividades" with a "Búsqueda textual" tab.
- Search Parameters:** A "Número de empleados" section with a "Seleccionar un año" dropdown (Años absolutos/Años relativos) and a "Criterio para validar" dropdown (al menos uno de los años seleccionados).
- Search Criteria:** A "Buscar en" dropdown (valores) and radio buttons for "Valor" (with input fields for Mínimo, Máximo, Top/Cuartil) and "Todas las empresas con un valor conocido".
- Search Options:** A checkbox for "Utilizar estimaciones cuando el valor no está disponible" and a "Parámetros de búsqueda actuales" section with links for "Modificar".
- Text Search Panel:** A "Búsqueda textual" panel with "Buscar en" options (Descripción de la actividad, Literales de actividades nacionales, Información general) and search criteria (Con estas palabras, Todas estas palabras, Frase exacta, Ninguna de estas palabras).
- Advanced Search:** A "Códigos de búsqueda" section with "Incluir" and "Excluir" input fields and "Buscar" buttons, and an "Expresión booleana" section with a "Modificar" button.
- Bottom Navigation:** "Cancelar" and "Aceptar" buttons.

Cerca avançada

Des de la llista alfabètica podem triar criteris concrets per ordre alfabètic.

Cerques guardades, preferits i historial de cerca

Des de la pàgina principal també es pot accedir a les cerques guardades, als preferits i a l'historial de cerca.

A cerques guardades podem ordenar, localitzar, marcar com a preferida i carregar qualsevol cerca prèviament guardada.

| Buscar | | | | |
|---|---------------------------|-------------------|------------------------|--|
| Búsquedas guardadas | | | | |
| ★ Favoritos | | | | |
| 🕒 Historial | | | | |
| Descargar del disco | | | | |
| 5 saved searches - Page - AmadeusCompanies 1 | | | | |
| Actualizar automático | Nombre | Fecha | Tipo | |
| <input type="checkbox"/> | <u>Guardar automático</u> | 19/12/2018, 12:02 | Estrategia de búsqueda | |
| <input checked="" type="checkbox"/> | <u>Vins-Alemanya</u> | 19/12/2018, 12:03 | Estrategia de búsqueda | |
| <input checked="" type="checkbox"/> | <u>Vins-Catalunya</u> | 19/12/2018, 12:05 | Estrategia de búsqueda | |
| <input checked="" type="checkbox"/> | <u>Vins-Espanya</u> | 19/12/2018, 12:05 | Estrategia de búsqueda | |
| <input checked="" type="checkbox"/> | <u>Vins-Franca</u> | 19/12/2018, 12:04 | Estrategia de búsqueda | |
| <input type="checkbox"/> Página de inicio por defecto | | | | |

Cerques guardades, preferits i historial de cerca

La pestanya de preferits ens permet accedir als directoris que hem creat per a cerques preferides.

| | |
|--------------------------------|-------------------|
| Vins-Catalunya | 19/12/2018, 12:05 |
| Vins-Alemanya | 19/12/2018, 12:03 |
| Vins-Espanya | 19/12/2018, 12:05 |
| Vins-França | 19/12/2018, 12:04 |

At the bottom of the interface, there is a checkbox labeled 'Página de inicio por defecto' which is currently unchecked.

Cerques guardades, preferits i historial de cerca

La pestanya historial ens permet accedir a les cerques realitzades amb anterioritat, tant si les hem gravat com si no.

| Fecha | Región/País/región en país | NACE Rev. 2 (Sólo códigos primarios) | Número empleados |
|-------------------|----------------------------|--------------------------------------|---|
| 19/12/2018, 12:05 | Francia | 1102 - Elaboración de vinos | 2011, 2010, 2009, 2008, min=20, para al menos un... |
| 19/12/2018, 12:04 | Francia | 1102 - Elaboración de vinos | 2011, 2010, 2009, 2008, min=20, para al menos un... |
| 19/12/2018, 12:03 | Alemania | 1102 - Elaboración de vinos | 2011, 2010, 2009, 2008, min=20, para al menos un... |

Llistat d'empreses

Podem gravar la cerca, imprimir o esborrar tots els passos

| ESTRATEGIA DE BÚSQUEDA | | Guardar | Imprimir | Borrar todas las etapas |
|--|--|---------|----------|---|
| | | | | Resultado etapa Resultado búsqueda |
| <input checked="" type="checkbox"/> | 1. Región/País/región en país: Bourgoque-Franche-Comté (Francia) | | | 1,528 1,528 |
| <input checked="" type="checkbox"/> | 2. Número empleados: min=20, 2015, 2014, 2013, 2012, para al menos uno de los periodos seleccionados, exclusión de empresas sin datos financieros recientes | | | 318,775 1,038 |
| <input checked="" type="checkbox"/> | 3. NACE Rev. 2 (Sólo códigos primarios): 1102 - Elaboración de vinos | | | 730 11 |
| Búsqueda booleana <input type="text" value="1 Y 2 Y 3"/> Actualizar ? | | | | TOTAL : 11 |

Ordenació
ascendent/descendent

| | | | Código ISO del país | NACE code | Código de consoli | Último año disponil | Op. Rev mil EUR Últ. año disp. | Número empleados Últ. año disp. | Indicat de Indepe BvD | GUO - No | Añad | | |
|-----|-------------------------------------|--------------------------|--------------------------|--|-------------------|---------------------|--------------------------------|---------------------------------|-----------------------|----------|------|----|-------------|
| 1. | <input checked="" type="checkbox"/> | <input type="checkbox"/> | <input type="checkbox"/> | KRITER BRUT DE BRUT | BEAUNE | FR | 1102 | U1 | 2015 | 98,716 | 180 | D | Harton Limi |
| 2. | <input checked="" type="checkbox"/> | <input type="checkbox"/> | <input type="checkbox"/> | LES PETITS FILS DE VEUVE AMBAL | MONTAGNY ... | FR | 1102 | C2 | 2015 | 57,282 | n.d. | D | MR ERIC PI |
| 3. | <input checked="" type="checkbox"/> | <input type="checkbox"/> | <input type="checkbox"/> | BICHOT SA | BEAUNE | FR | 1102 | C2 | 2015 | 51,043 | n.d. | A | BICHOT SA |
| 4. | <input checked="" type="checkbox"/> | <input type="checkbox"/> | <input type="checkbox"/> | HENRI MAIRE SA | ARBOIS | FR | 1102 | C2 | 2014 | 37,725 | 195 | D | SFG LA VOL |
| 5. | <input checked="" type="checkbox"/> | <input type="checkbox"/> | <input type="checkbox"/> | SOC COOPERATIVE VINICOLE LUGNY L' | LUGNY | FR | 1102 | U1 | 2015 | 36,222 | 52 | A+ | SOC COOPI |
| 6. | <input checked="" type="checkbox"/> | <input type="checkbox"/> | <input type="checkbox"/> | SOCIETE COOPERATIVE AGRICOLE CA | BUXY | FR | 1102 | U1 | 2015 | 34,898 | 43 | A+ | SOCIETE C |
| 7. | <input checked="" type="checkbox"/> | <input type="checkbox"/> | <input type="checkbox"/> | LA MAISON DU VIGNERON | CRANCOT | FR | 1102 | U1 | 2015 | 23,772 | 49 | D | LES GRAND |
| 8. | <input checked="" type="checkbox"/> | <input type="checkbox"/> | <input type="checkbox"/> | CAVES BAILLY LAPIERRE | ST BRIS LE ... | FR | 1102 | U1 | 2015 | 20,281 | 45 | U | |
| 9. | <input checked="" type="checkbox"/> | <input type="checkbox"/> | <input type="checkbox"/> | SOCIETE COOPERATIVE AC | | | | U1 | 2015 | 17,004 | 31 | A+ | |
| 10. | <input checked="" type="checkbox"/> | <input type="checkbox"/> | <input type="checkbox"/> | LA CAVE DES HAUTES COT | | | | U1 | 2015 | 13,000 | 34 | A+ | |
| 11. | <input checked="" type="checkbox"/> | <input type="checkbox"/> | <input type="checkbox"/> | OLIVIER LEFLAIVE FRERES | | | | | | | | | |

Notes
personals

Redimensionament
de columna

Columna d'ordenació
per defecte

Afegir més
columnes

[Tornar al sumari](#)

Llistat d'empreses

Columnas

Formato de lista

Des dels apartats "Columnas" (menú superior) o bé "Formato de lista" (menú lateral) podem fer llistats personalitzats: marquem/desmarquem les columnes que volem i canviem el seu ordre si és el cas. També els podem gravar.

Inicio > Lista > Personaliza la lista

FORMATO LISTA

Nuevo formato

Descargar del disco

LISTAS PREDEFINIDAS

Lista estándar

LISTAS GUARDADAS

My list 1

Opciones: [Mostrar códigos](#)

- Información legal & cuentas
- Tamaño y información grupo
 - NACE Rev.2, sección principal
 - Categoría empresa
 - Ingresos explotación (mll EUR)
 - Resultado ejercicio (mll EUR)
 - Activos totales (mll EUR)
 - Número empleados
 - Capitalización bursátil mll. EUR (mll EUR)
 - Bolsa principal
 - Cotiza en bolsa
 - Indicador independencia BvD
 - Número de accionistas
 - Número de participadas

Su selección:

Variables

- Ciudad
- Código ISO del país
- NACE code
- Código de consolidación
- Último año disponible
- Op. Rev [Modificar](#)
- Número empleados | Último año disp.
- Indicador de Independencia BvD
- GUO Name
- Ingresos explotación | mll EUR

= Lista por defecto

Dar un nombre : My list 1

Llistat d'empreses

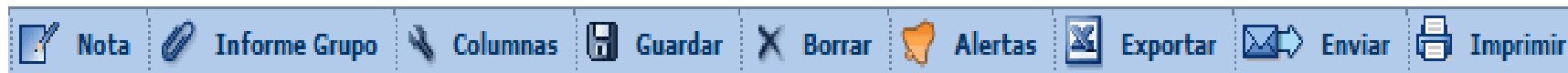

Les icones de la barra ens permeten:

- Fer anotacions globals a totes les empreses de la llista, una selecció o un rang
- Associar cada empresa a un grup de comparació estàndard amb empreses que comparteixen codi d'activiat i dimensió, o a un de personalitzat
- Personalitzar les columnes del llistat
- Guardar els resultats
- Esborrar una o més empreses
- Crear alertes per tal que ens avisin dels canvis
- Exportar a un fitxer extern l'estratègia i/o els resultats seleccionats
- Enviar per correu
- Imprimir el llistat

Informes

Des de la llista accedim a l'informe a través del nom de l'empresa.

- Información contacto:** 93 ROUTE DE POMMARD, 21200 BEAUNE, Francia. Includes phone, fax, web, and email information.
- Información legal & cuentas:** Además conocido como NUITON-BEAUNOY HUGUES DE GEANGES VIGNERONS DES MONTS DE BOURGOGNE DE CHASTENAY - CAVE STE MARIE LA BLANCHE - C.H.C. Includes legal form (Activa), national form (Cooperativa - SC), and financial data.
- Tamaño y información grupo:** Sección principal NACE Rev. 2: C. INDUSTRIA MANUFACTURERA. Categoría empresa: Grande. Includes financial data like 'Ingresos explotación (2016) 9,985 mil EUR' and 'Empleados (2016) 31'.

On the right side, a sidebar menu contains various options such as 'Volver a la lista de resultados', 'Buscar', 'Nueva búsqueda', 'Modificar búsqueda actual', 'Búsqueda por grupo', 'Definir el formato', 'Formato del informe', 'Mostrar una sección específica', 'Sección personalizada', 'Plantillas PowerPoint', 'Información contacto', 'Números de identificación', 'Información legal & cuentas', 'Tamaño y información grupo', 'Industria & visión general', 'Búsqueda por industria', 'Datos financieros & ratios', 'Variables usuario', 'Datos bolsa', 'Juntas, gestión, contactos & asesores', 'Accionistas/Participadas', 'Dependencias', 'Acuerdos de royalty', 'Propiedad Intelectual', 'Noticias y transacciones', 'Nota', 'Informe de grupo', 'Descargar', and 'Documentos originales'.

Informes

Definir el formato

Formato del informe

Crear/modificar el formato

Nuevo formato

Añadir/quitar secciones

Mostrar un formato predefinido

Informe estándar

Informe resumido

Informe ejecutivo

Podem crear nous formats d'informe o bé modificar els que tenim.

Informes

- Ocultar
- Volver a la lista de resultados
- Buscar
- Nueva búsqueda
- Modificar búsqueda actual
- Búsqueda por grupo
- Definir el formato
- Formato del informe
- Mostrar una sección específica
- Sección personalizada
- Plantillas PowerPoint
- Información contacto
- Números de identificación
- Información legal & cuentas
- Tamaño y información grupo
- Industria & visión general
- Búsqueda por industria
- Datos financieros & ratios
- Variables usuario
- Datos bolsa
- Juntas, gestión, contactos & asesores
- Accionistas/Participadas
- Dependencias
- Acuerdos de royalty
- Propiedad Intelectual
- Noticias y transacciones
- Nota
- Informe de grupo
- Descargar
- Documentos originales
- Ocultar

- Al menú lateral els elements que podem visualitzar a l'informe es mostren en negreta, i així podem accedir a cada secció més ràpidament.
- Cada secció té la seva barra individual per ocultar, maximitzar o esborrar.
- Algunes seccions tenen opcions, per ex. Datos financieros y ratios (generalment podem triar els anys).

| Opciones | | | | | |
|------------------------------------|------------|------------|------------|------------|------------|
| Variables clave | | | | | |
| No consolidado | 31/12/2014 | 31/12/2013 | 31/12/2012 | 31/12/2011 | 31/12/2010 |
| | EUR | EUR | EUR | EUR | EUR |
| Variables clave | 12 meses | 12 meses | 12 meses | 12 meses | 12 meses |
| Formato Global | Local GAAP | Local GAAP | Local GAAP | Local GAAP | Local GAAP |
| Global ratios | | | | | |
| Ingresos explotación | 13,720,974 | 11,885,649 | 10,353,160 | 11,357,466 | 20,155,217 |
| Result. ordinarios antes impuestos | 477,950 | 323,080 | 117,819 | -515,191 | -759,364 |
| Resultado ejercicio | 467,715 | 887,690 | 1,194,207 | 21,649 | -660,111 |
| Flujo de caja | 952,557 | 1,304,465 | 1,713,312 | 600,646 | 9,857 |
| Activos totales | 25,166,358 | 23,568,599 | 22,625,501 | 23,842,220 | 25,419,283 |
| Fondos de los accionistas | 9,348,995 | 8,918,569 | 7,282,327 | 6,109,050 | 6,789,815 |
| Ratio actual (x) | 1.84 | 1.95 | 1.68 | 1.64 | 1.76 |
| Margen de beneficio (%) | 3.48 | 2.72 | 1.14 | -4.54 | -3.77 |
| Rentabilidad fondos propios (%) | 5.11 | 3.62 | 1.62 | -8.43 | -11.18 |
| Rentabilidad capital empleado (%) | 4.07 | 3.18 | 2.10 | -2.56 | -3.68 |
| Coefficiente de solvencia (%) | 37.15 | 37.84 | 32.19 | 25.62 | 26.71 |
| Número empleados | 36 | 32 | 25 | 27 | 29 |

Informes

| |
|---|
| Ocultar |
| Volver a la lista de resultados |
| Buscar |
| Nueva búsqueda |
| Modificar búsqueda actual |
| Búsqueda por grupo |
| Definir el formato |
| Formato del informe ▶ |
| Mostrar una sección específica |
| Sección personalizada ▶ |
| Plantillas PowerPoint |
| Información contacto |
| Números de identificación |
| Información legal & cuentas |
| Tamaño y información grupo |
| Industria & visión general ▶ |
| Búsqueda por industria ▶ |
| Datos financieros & ratios ▶ |
| Variables usuario |
| Datos bolsa ▶ |
| Juntas, gestión, contactos & asesores ▶ |
| Accionistas/Participadas ▶ |
| Dependencias |
| Acuerdos de royalty |
| Propiedad Intelectual ▶ |
| Noticias y transacciones ▶ |
| Nota |
| Informe de grupo ▶ |
| ▶ |
| Descargar |
| Documentos originales ▶ |
| Ocultar |

L'informe estàndard consta de:

- Contacte
- Estatus i informació comptable
- Grandària, codi d'activitat i categoria de l'empresa
- Variables clau: ingressos, actius, treballadors, etc.
- Evolució d'una variable clau que triem: rendes, ingressos, actiu, flux de caixa, etc.
- Format global: balanços, actiu, passiu, comptes de pèrdues i guanys
- Ràtios: comptes consolidats o no, segons els cas
- Consell directiu / executiu
- Auditors
- Accionistes
- Empreses subsidiàries

Informes

A més de les icones que ens permeten crear alertes, exportar, enviar per correu i imprimir, també podem:

Navegar entre els informes de les diferents empreses que són el resultat de la cerca

Configurar les seccions i personalitzar l'informe

Editar algunes dades generals de l'empresa, com dades de localització, web, correus, codi i descripció de l'activitat

Informes

Informe Grupo

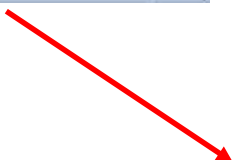

Definir el grupo de comparación por defecto de CANTINE RIUNITE & CIV - SOCIETA' COOPERATIVA AGRICOLA

Seleccionar el grupo de comparación que desea asociar a CANTINE RIUNITE & CIV - SOCIETA' COOPERATIVA AGRICOLA

Grupo de comparación estándar [Ver empresas]
El grupo de comparación estándar en base a NACE Rev. 2: 0121 VL - Cultivo de la vid (Empresas Muy Grandes)

Grupo comparación propio [Ver empresas]
El grupo de comparación propio se basa en una estrategia de búsqueda ('grupo comparación dinámico') o en una lista de empresas ('grupo de comparación estático').

Dinámico: Estrategia de búsqueda corrien Incorporar nombre: Mi grupo comparación 1

Estático: Set de empresas corriente Incorporar nombre: Mi grupo comparación 1

► Cancelar Aceptar

Podem obtenir un informe del grup de comparació. Aquest grup pot ser l'estàndard -basat en el codi NACE Rev. 2 i la grandària de l'empresa- o bé un grup de comparació propi -basat en una estratègia de cerca (grup de comparació dinàmic) o en una llista d'empreses concret (grup de comparació estàtic)-.

Anàlisi estadística

Disponible des de la llista de resultats o des de la pàgina principal, un cop feta la cerca.

Permet una anàlisi bidimensional de les empreses i les variables seleccionades

Permet sumar les línies dels comptes de les empreses seleccionades i veure-les en gràfics i taules personalitzables

Permet determinar la ponderació de cada empresa seleccionada per a qualsevol variable financera

| |
|-----------------------------|
| Anàlisi |
| ◀ Segmentación |
| ◀ Análisis de Grupo |
| ◀ Agregación |
| ◀ Distribución estadística |
| ◀ Análisis de concentración |
| ◀ Regresión lineal |
| Mapa |
| ◀ Análisis |

Compara les empreses seleccionades entre elles, en taules i gràfics completament personalitzables

Permet analitzar com es distribueix una variable específica en un grup d'empreses

Permet determinar la relació entre dues variables aleatòries tot representant, en un gràfic bidimensional, totes les observacions i dibuixant la recta que s'ajusta millor a totes les dades

Segmentació

Table 1 Ver empresas | Guardar empresas | Opciones

Año de referencia : Último año disp. Las cifras se refieren a : Número de empresas

| Fecha de constitución | Ingresos explotación (mil EUR) | | | | Todas |
|--|--------------------------------|--------------------|---------------|----------|-----------|
| | de 10,000 a 20,000 | de 20,000 a 50,000 | Más de 50,000 | n.d. | |
| <input checked="" type="checkbox"/> de 1900 a 1949 | 4 | 0 | 2 | 1 | 7 |
| <input checked="" type="checkbox"/> de 1950 a 1974 | 1 | 2 | 4 | 1 | 8 |
| <input checked="" type="checkbox"/> de 1975 a 1999 | 0 | 1 | 0 | 2 | 3 |
| n.d. | 0 | 0 | 1 | 0 | 1 |
| Todas | 5 | 3 | 7 | 4 | 19 |

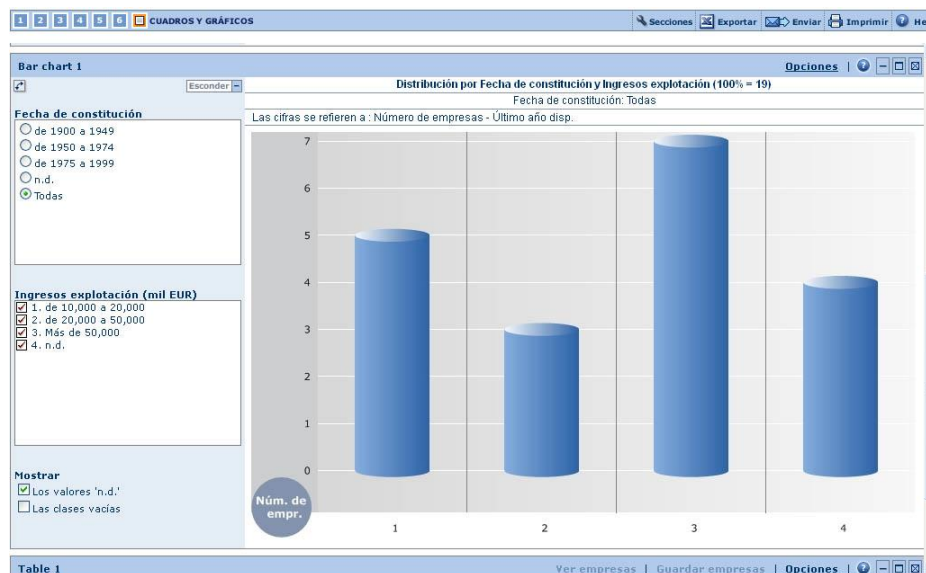
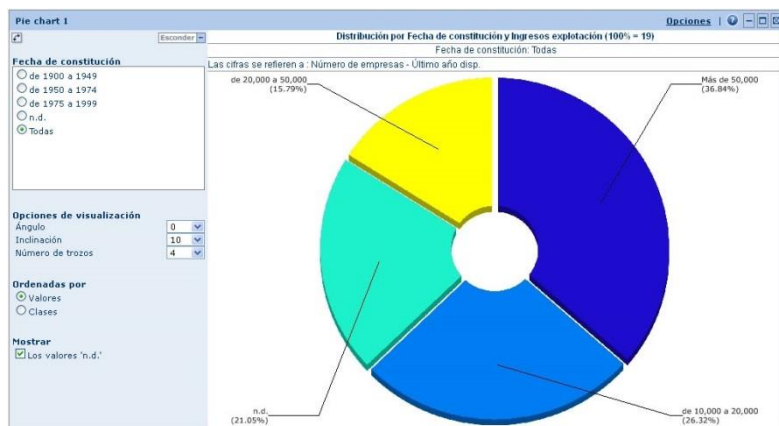

Anàlisi de grup

| Nombre empresa | País | Código | Año |
|---|------|--------|------|
| 2011 | | | |
| Mediana | | | |
| Desviación Estándar | | | |
| Media | | | |
| CHAMPAGNE LAURENT PERRIER | FR | U1 | |
| M H C S | FR | U1 | |
| CENTRE VINICOLE CHAMPAGNE NICOLAS FEUILLATTE | FR | U1 | |
| VRANKEN POMMERY PRODUCTION | FR | U1 | |
| CHAMPAGNE LOUIS ROEDERER (CLR) | FR | U1 | |
| CHAMPAGNE MOET & CHANDON | FR | U1 | |
| LES CAVES DE LANDIRAS LOUIS ESCHENAUER | FR | U1 | |
| LES GRANDS CHAIS DE FRANCE | FR | C2 | |
| RUINART CHAMPAGNE | FR | U1 | |
| VEUVE CLICQUOT PONSARDIN | FR | U1 | |
| 2010 | | | |
| Mediana | | | |
| Desviación Estándar | | | |
| Media | | | |
| M H C S | FR | U1 | 2010 |
| VRANKEN POMMERY PRODUCTION | FR | U1 | 2010 |
| CHAMPAGNE LAURENT PERRIER | FR | U1 | 2010 |
| CHAMPAGNE LOUIS ROEDERER (CLR) | FR | U1 | 2010 |
| LES CAVES DE LANDIRAS LOUIS ESCHENAUER | FR | U1 | 2010 |
| CENTRE VINICOLE CHAMPAGNE NICOLAS FEUILLATTE | FR | U1 | |
| LES GRANDS CHAIS DE FRANCE | FR | C2 | |
| RUINART CHAMPAGNE | FR | U1 | |
| CHAMPAGNE MOET & CHANDON | FR | U1 | |
| VEUVE CLICQUOT PONSARDIN | FR | U1 | |
| 2009 | | | |
| Mediana | | | 23 |
| Desviación Estándar | | | 35 |
| Media | | | 42 |
| M H C S | FR | U1 | 1,08 |
| LES GRANDS CHAIS DE FRANCE | FR | C2 | 73 |
| VRANKEN POMMERY PRODUCTION | FR | U1 | 27 |
| CHAMPAGNE LAURENT PERRIER | FR | U1 | 19 |
| CENTRE VINICOLE CHAMPAGNE NICOLAS FEUILLATTE | FR | U1 | 17 |
| CHAMPAGNE LOUIS ROEDERER (CLR) | FR | U1 | 10 |
| LES CAVES DE LANDIRAS LOUIS ESCHENAUER | FR | U1 | |

Tabla de Cuantiles 1

Select companies (max. 15)

- CHAMPAGNE LAURENT PERRIER
- M H C S
- CENTRE VINICOLE CHAMPAGNE NICC
- VRANKEN POMMERY PRODUCTION
- CHAMPAGNE LOUIS ROEDERER (CLR)
- CHAMPAGNE MOET & CHANDON
- LES CAVES DE LANDIRAS LOUIS ESC
- LES GRANDS CHAIS DE FRANCE
- RUINART CHAMPAGNE
- VEUVE CLICQUOT PONSARDIN

Seleccionar una variable

Ingresos explotación

Seleccionar los años

2011 2010 2009 2008 2007 2006 2005 2004

Tabla de Cuantiles 1

Seleccionar empresas (máximo 5)

- CHAMPAGNE LAURENT PERRIER
- M H C S
- CENTRE VINICOLE CHAMPAGNE NICC
- VRANKEN POMMERY PRODUCTION
- CHAMPAGNE LOUIS ROEDERER (CLR)
- CHAMPAGNE MOET & CHANDON
- LES CAVES DE LANDIRAS LOUIS ESC
- LES GRANDS CHAIS DE FRANCE

Seleccionar una variable

Ingresos explotación

Seleccionar el año base

2006

Mostrar

- Mediana
- Desviación típica
- Media

Comparación: Ingresos explotación - 2005 a 2011 - 5 empresas

Grupo: Selected companies from the list (10 empresas)

Comparación: Ingresos explotación - 2005 a 2011 - 3 empresas

Grupo: Selected companies from the list (10 empresas)

Agregació

1 2 3 AGREGACIÓN Secciones Exportar Enviar Imprimir Help

| | | | | | | | | | | |
|------------------------------------|------|-----------|---|-----------|---|-----------|---|-----------|---|-----------|
| Ingresos explotación | n.d. | 1,805,745 | 4 | 2,567,098 | 6 | 3,190,499 | 9 | 1,833,329 | 6 | 2,299,93€ |
| Result. ordinarios antes impuestos | n.d. | 317,854 | 4 | 213,383 | 6 | 516,193 | 9 | 352,425 | 6 | 465,32€ |
| Resultado ejercicio | n.d. | 275,887 | 4 | 163,636 | 6 | 449,932 | 9 | 303,434 | 6 | 417,31€ |
| Flujo de caja | n.d. | 319,459 | 4 | 234,912 | 6 | 513,043 | 9 | 335,494 | 6 | 453,58€ |
| Activos totales | n.d. | | | | | | | | | |
| Fondos de los accionistas | n.d. | | | | | | | | | |

Estructura de la cuenta de pérdidas y ganancias 1 (2009)

Todos los porcentajes se refieren a los Ingresos Explotación (100% = 2,567,098 mil EUR)

Estructura del balance 1 (2009)

Evolución de una variable clave 1 : Ingresos explotación (2005 - 2011)

- Otros gastos explotación
- Depreciación
- Coste de los empleados
- Coste material
- Resultado financiero
- Impuestos
- Resultado extr. y otros
- Resultado ejercicio

Haga su elección :
Ratios financieros y secciones
Variables clave
Ingresos explotación
Result. ordinarios antes impuestos
Resultado ejercicio
Flujo de caja
Activos totales
Fondos de los accionistas
Ratio actual (x)
Margen de beneficio (%)
Rentabilidad fondos propios (%)
Rentabilidad capital empleado (%)
Coeficiente de solvencia (%)
Número empleados

Media

Distribució estadística

Cuadro 1

| Nombre de empresa | Año | Cuartil | Ingresos explotación mil EUR | Últ. año disponible |
|---|------|---------|------------------------------|---------------------|
| Ingresos explotación - Últ. año disponible | | | | |
| Mediana | | | 225,972 | |
| Desviación Estándar | | | 382,368 | |
| Media | | | 439,645 | |
| M H C S | 2010 | 4 | 1,286,622 | 1 |
| CHAMPAGNE MOET & CHANDON | 2008 | 4 | 916,627 | 2 |
| LES GRANDS CHAIS DE FRANCE | 2009 | 4 | 737,910 | 3 |
| VEUVE CLICQUOT PONSARDIN | 2008 | 3 | 393,474 | 4 |
| LES CAVES DE LANDIRAS LOUIS ESCHENAUER | | | | |
| VRANKEN POMMERY PRODUCTION | | | | |
| CHAMPAGNE LAURENT PERRIER | | | | |
| CENTRE VINICOLE CHAMPAGNE NICOLAS FEUILLATTE | | | | |
| CHAMPAGNE LOUIS ROEDERER (CLR) | | | | |
| RUINART CHAMPAGNE | | | | |

| Cuartiles | % | Ingresos explotación mil EUR |
|-----------------|-----|------------------------------|
| Primer cuartil | 0 | 117,892 |
| Segundo cuartil | 25 | 182,227 |
| Tercer cuartil | 50 | 225,972 |
| Cuarto cuartil | 75 | 565,692 |
| | 100 | 1,286,622 |

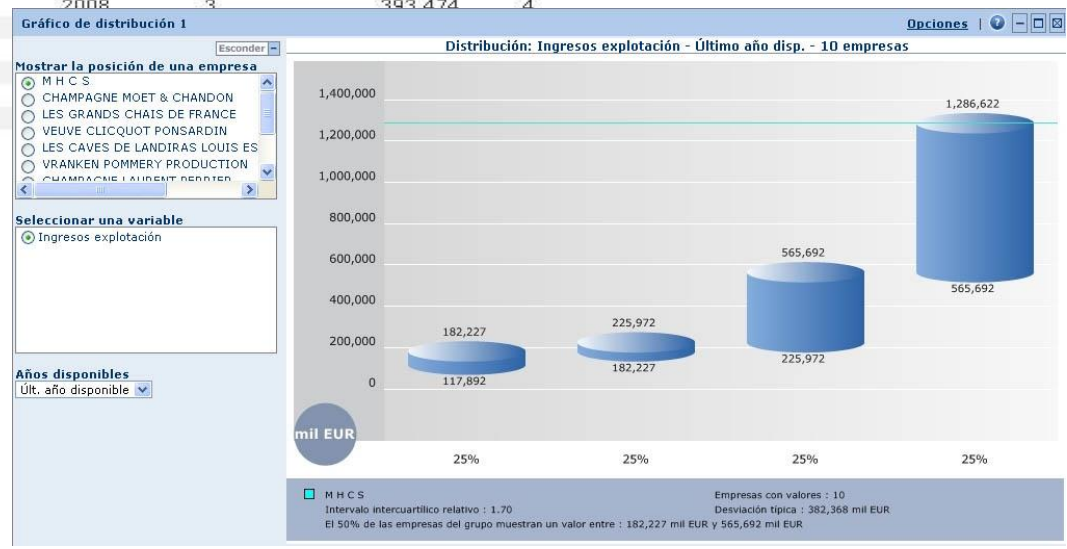

Anàlisi de concentració

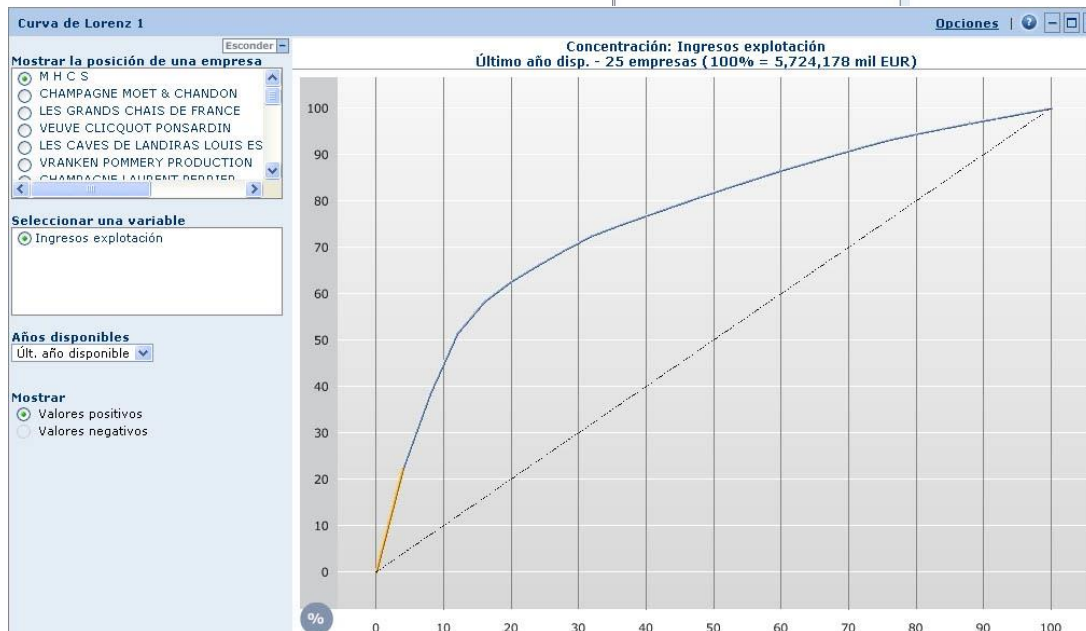
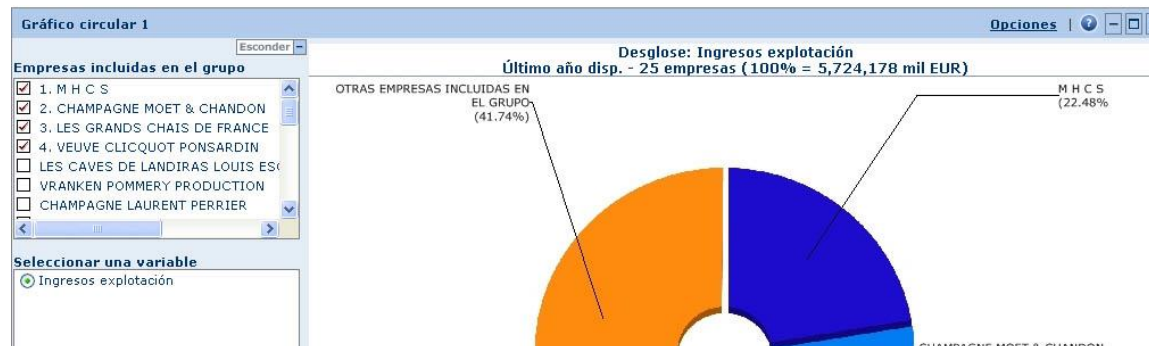

Regressió lineal

| Nombre de empresa | Variable independiente... | Variable dependiente | |
|---------------------------------------|------------------------------|----------------------|-----------------|
| | Ingresos explotación mil EUR | Número empl... | Número empl... |
| | | Valor real | Valor calculado |
| Mediana | 101,910 | 122 | - |
| Desviación Estándar | 273,966 | 384 | - |
| Media | 168,909 | 211 | - |
| M H C S | 1,286,622 | 1,770 | 1,747 |
| VRANKEN POMMERY PRODUCTION | 201,715 | 129 | 256 |
| CHAMPAGNE LAURENT PERRIER | 189,880 | 171 | 240 |
| CHAMPAGNE LOUIS ROEDERER (CLR) | 127,528 | 149 | 154 |
| | 116,621 | 122 | 139 |
| | 115,564 | 195 | 137 |
| | 111,551 | 100 | 132 |
| | 107,405 | 144 | 126 |
| | 106,850 | 165 | 126 |
| | 96,970 | 108 | 112 |
| | 96,879 | 40 | 112 |
| | 90,000 | 53 | 102 |
| | 89,614 | 0 | 102 |
| | 72,137 | 304 | 78 |
| | 64,859 | 106 | 68 |
| | 63,056 | 57 | 65 |
| | 61,473 | 121 | 63 |
| | 41,641 | 60 | 36 |

Anàlisi cartogràfica

L'anàlisi cartogràfica ens permet il·lustrar la distribució geogràfica d'un conjunt d'empreses seleccionades d'acord amb variables específiques.

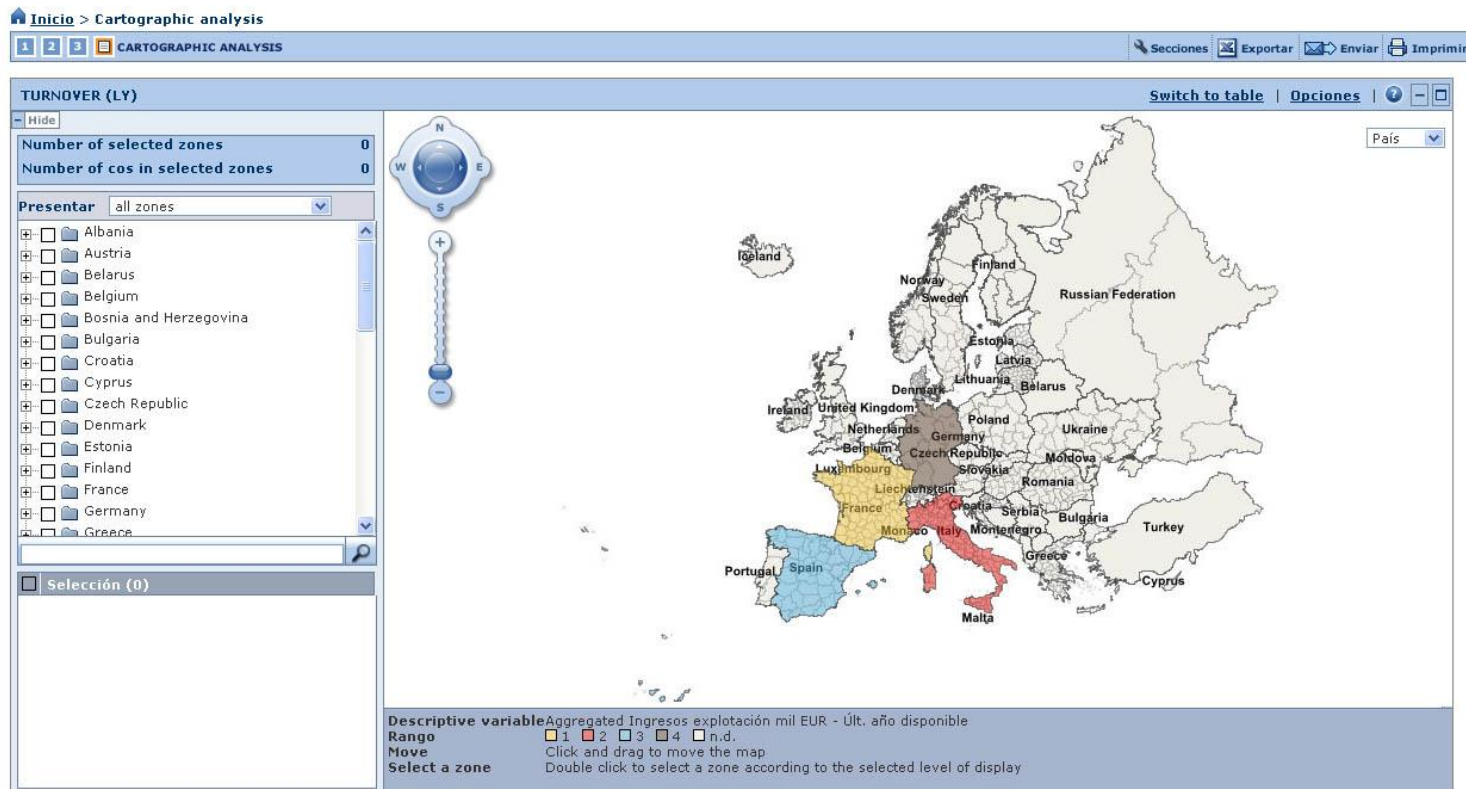

Sistema d'alertes

Permet crear-nos un sistema d'alertes per estar informats dels possibles canvis, així com configurar la freqüència com les volem rebre.

El sistema pot basar-se en una estratègia de cerca que al llarg del temps pot donar diferents resultats, en un llistat d'empreses concret o bé en una sola empresa.

Quan ho configurem ens demanarà que seleccionem els criteris i els destinataris a qui van dirigides.

Formato de sus alertas por emails: HTML
 Texto

Frecuencia de sus alertas por emails: Cotidiano (mandado cada lunes a viernes en la mañana, CET)
 Semanal (seleccionar el día deseado)
 Lunes
 Mensual (seleccionar el día deseado)

Suspendir alertas desde 20/12/2018 a 20/12/2018.

Por favor señalarme una **actualización de datos** (la información de la empresa)

Por favor señalarme una **actualización de software**.

ASISTENTE DE ALERTAS - Paso 2: Especificar su criterio de alerta para la estrategia de búsqueda: Mi búsqueda 1

Seleccionar los siguientes criterios de alerta

- Información de contacto y General
- Información legal & cuentas
- Talla y grupo
- Datos financieros
- Información de Directores/Gerentes/Contactos
- Accionistas
- Auditores
- F&A
- Empresas compatibles con sus criterios de búsqueda

Seleccionar destinatarios para esta estrategia de búsqueda

Especificar el diseño de resultados que usted desea aplicar al archivo exportado enviado con su alerta de correo electrónico: Ninguno

Formato de Archivo: Excel (*.xls) Separación (formato texto solamente) Tab

[Configuración](#) [Cancelar](#) [Aceptar](#)

Exportació

Podem exportar un llistat d'empreses o bé els seus informes (complets o per seccions). Podem triar una sola empresa, una selecció o totes.

Les anàlisis estadístiques també les podem exportar (amb els gràfics inclosos).

Els formats d'exportació són*:

| Mòdul | Formats d'exportació disponibles | | | |
|---------|-------------------------------------|-------------------------------------|-------------------------------------|-------------------------------------|
| | Excel (* .xls, * .xlsx) | Text (Tab delimited) (* .txt) | XML | Adobe Acropbat PDF (* .pdf) |
| Llistat | <input checked="" type="checkbox"/> | <input checked="" type="checkbox"/> | <input checked="" type="checkbox"/> | |
| Informe | <input checked="" type="checkbox"/> | | | <input checked="" type="checkbox"/> |
| Anàlisi | <input checked="" type="checkbox"/> | | | <input checked="" type="checkbox"/> |

* Hi ha més formats d'informe i anàlisi (*.doc, *.docx i *.rtf) però s'aconsellen aquests, bé per tractar la informació, bé per presentar-la. Pel tractament posterior de dades s'aconsella Excel-Data Export.

Moltes gràcies!

Us ha estat útil?
Ajudeu-nos a millorar
bit.ly/2s05WCQ

