

UNIVERSITAT DE
BARCELONA

CRAI

Centre de Recursos per a
l'Aprenentatge i la Investigació

AMADEUS

Sumari

- Què és Amadeus?
- Preferències
- Cerca bàsica
- Cerca avançada
- Cerques guardades, preferits i historial de cerca
- Llistats d'empreses
- Informes d'empreses
- Anàlisi estadística
- Sistema d'alertes
- Exportació

Què és Amadeus?

Amadeus (Analyse Major Databases from European Sources) és una base de dades que conté informació econòmica i financera de més de 21 milions d'empreses públiques i privades de 44 països europeus, i compta amb programari d'anàlisi financera per fer comparatives i generar anàlisis estadístiques i sectorials amb gràfics.

De cada empresa podem trobar estats financers, ràtios, accionistes, empreses filials, classificacions d'activitat, consell d'administració, etc. Inclou fins a 10 anys d'informació estandarditzada de cada empresa.

La publica el Bureau van Dijk Electronic Publishing (BvDP) amb informació obtinguda de fonts oficials: registres mercantils, premsa, BORME, agències de notícies com Reuters, etc., i s'actualitza mensualment.

Preferències

Podem configurar les nostres preferències d'ús de la base de dades. Les configuracions disponibles estan agrupades per categories: general, exportació, cerca, llistats, informes, etc.

Cerca bàsica

La cerca ràpida ens permet cercar empreses per un sol criteri. Buscarà resultats que comencin amb els caràcters que hem introduït per tal d'obtenir un llistat d'empreses.

Cerca avançada

Buscar | Búsquedas guardadas | Favoritos | Historial

Vista agrupada | Lista alfabética | Encontrar un criterio

Nombre empresa
Números de identificación ▶
Estatus
Forma jurídica ▶
Fecha de constitución
Teléfono/fax & URL ▶
Localización ▶
Industria y actividades ▶
Propiedad intelectual ▶
Administradores
Auditores de cuentas y otros ase
Vinculaciones financieras ▶

Datos financieros ▶
Número de empleados

Datos personalizados ▶
Todas las empresas

Página de inicio por defecto

ESTRATEGIA DE BÚSQUEDA

	resultado etapa	Resultado búsqueda
<input checked="" type="checkbox"/> 1. Región/País/región en país: Bourgogne-Franche-Comté (Francia)	1,528	1,528
<input checked="" type="checkbox"/> 2. Número empleados: min=20, 2015, 2014, 2013, 2012, para al menos uno de los periodos seleccionados exclusión de empresas sin datos financieros recientes	318,775	1,038
<input checked="" type="checkbox"/> 3. NACE Rev. 2 (Sólo códigos primarios): 1102 - Elaboración de vinos	730	11
TOTAL :		11

Búsqueda booleana Actualizar ?

[Ver lista de resultados](#)

Tenim diferents opcions de cerca: veure criteris agrupats per categories, ordenats alfabèticament o trobar-los per paraula clau

El quadre d'estratègia de cerca ens mostra quantes empreses compleixen cada criteri i el resultat total

La finestra de cerca booleana ens permet combinar els diferents criteris seleccionats amb els operadors Y, O i Y NO

Cerca avançada

El menú lateral ens permet iniciar una nova cerca, modificar l'actual o executar diferents tipus d'anàlisis de les empreses resultants de la nostra cerca

- 1. Región/País/región en país: Bourgogne-Franche-Comté (Francia) - Resultado: 1,528
- 2. Número empleados: min=20, 2015, 2014, 2013, 2012, para al menos uno de los periodos seleccionados, exclusión de empresas sin datos financieros recientes - Resultado: 1,038
- 3. NACE Rev. 2 (Sólo códigos primarios): 1102 - Elaboración de vinos - Resultado: 11

At the bottom right, a dropdown menu is open, showing options like 'Ir a la lista de resultados', 'Nueva búsqueda', 'Modificar búsqueda actual', 'Búsqueda por grupo', 'Análisis', 'Segmentación', 'Análisis de grupo', 'Agregación', 'Distribución estadística', 'Análisis de concentración', 'Regresión lineal', 'Mapa', and 'Análisis'. The menu is labeled 'Ocultar' at the top and bottom.

De cada cerca que fem podem gravar l'estratègia per executar-la posteriorment o bé gravar els resultats i tenir el llistat d'empreses que hem obtingut en un moment determinat

Cerca avançada

Des de la pestanya Vista agrupada cerquem grups de criteris que ens portaran a finestres on marcar i/o escriure -segons el cas- les dades que busquem.

- Localización:** Includes fields for "Región/País/Región en país", "Ciudad", and "Código postal". Below these is a search instruction: "Introducir palabra(s) separadas por un espacio o coma y clicar en 'Buscar'".
- Regiones mundiales (geográficas):** A tree view showing geographical regions such as "Europa Occidental", "Europa Oriental", "Escandinavia", "Países Bálticos", "Países Nórdicos", and "Balcanes".
- Regiones mundiales (políticas):** A tree view showing political regions like "OCDE", "Union Europea [15]", "Union Europea [28]", "Zona Euro", "G8", "EFTA", and "MENA".
- Países en orden alfabético:** A list of countries including Albania, Alemania, Austria, Bélgica, and Bielorrusia.
- Industria y actividades:** A section with a "Búsqueda textual" tab and other options like "Activaciones actividades", "Grupo de comparación estándar", and "Clasificaciones industriales propias".
- Selección de años:** A panel titled "Seleccionar un año" with tabs for "Años absolutos" and "Años relativos". Under "Años relativos", there is a "Datos anuales" section with checkboxes for "Últ. año disp.", "Últ. año disp. -1", "Últ. año disp. -2", and "Últ. año disp. -3".
- Criterio para validar:** A dropdown menu set to "al menos uno de los años seleccionados".
- Parámetros de búsqueda:** Includes a "Buscar en" dropdown set to "valores", radio buttons for "Valor" (selected) and "Todas las empresas con un valor conocido", and input fields for "Mínimo", "Máximo", and "Top/Cuartil".
- Utilizar estimaciones:** A checkbox labeled "Utilizar estimaciones cuando el valor no está disponible".
- Parámetros de búsqueda actuales:** A summary of current search parameters with links to "Modificar".
- Búsqueda textual:** A detailed search panel with "Buscar en" options (Description, National activities, General information) and checkboxes for "Descripción de la actividad", "Literales de actividades nacionales", and "Información general". It also includes search criteria like "Con estas palabras", "Todas estas palabras", "Frase exacta", and "Ninguna de estas palabras".
- Códigos de búsqueda:** Input fields for "Incluir" and "Excluir" with "Buscar" buttons.
- Expresión booleana:** A field for boolean expressions with a "Modificar" button.
- Botones:** "Cancelar" and "Aceptar" buttons at the bottom right.

Cerca avançada

Des de la llista alfabètica podem triar criteris concrets per ordre alfabètic.

Cerques guardades, preferits i historial de cerca

Des de la pàgina principal també es pot accedir a les cerques guardades, als preferits i a l'historial de cerca.

A cerques guardades podem ordenar, localitzar, marcar com a preferida i carregar qualsevol cerca prèviament guardada.

Buscar Búsquedas guardadas Favoritos Historial

Descargar del disco

5 saved searches - Page - AmadeusCompanies 1

Actualizar automático	Nombre	Fecha	Tipo
	Guardar automático	19/12/2018, 12:02	Estrategia de búsqueda
	Vins-Alemanya	19/12/2018, 12:03	Estrategia de búsqueda
	Vins-Catalunya	19/12/2018, 12:05	Estrategia de búsqueda
	Vins-Espanya	19/12/2018, 12:05	Estrategia de búsqueda
	Vins-França	19/12/2018, 12:04	Estrategia de búsqueda

Página de inicio por defecto

Cerques guardades, preferits i historial de cerca

La pestanya de preferits ens permet accedir als directoris que hem creat per a cerques preferides.

Icon	Link	Timestamp
★	Vins-Catalunya	19/12/2018, 12:05
★	Vins-Alemanya	19/12/2018, 12:03
★	Vins-Espanya	19/12/2018, 12:05
★	Vins-França	19/12/2018, 12:04

At the bottom of the interface, there is a checkbox labeled 'Página de inicio por defecto'.

Cerques guardades, preferits i historial de cerca

La pestanya historial ens permet accedir a les cerques realitzades amb anterioritat, tant si les hem gravat com si no.

Item	Timestamp
1. Región/País/región en país : Francia	19/12/2018, 12:05
2. NACE Rev. 2 (Sólo códigos primarios) : 1102 - Elaboración de vinos	
3. Número empleados : 2011, 2010, 2009, 2008, min=20, para al menos un...	
1. Región/País/región en país : Francia	19/12/2018, 12:04
2. NACE Rev. 2 (Sólo códigos primarios) : 1102 - Elaboración de vinos	
3. Número empleados : 2011, 2010, 2009, 2008, min=20, para al menos un...	
1. Región/País/región en país : Alemania	19/12/2018, 12:03
2. NACE Rev. 2 (Sólo códigos primarios) : 1102 - Elaboración de vinos	
3. Número empleados : 2011, 2010, 2009, 2008, min=20, para al menos un...	
Ayer (0)	
Hace dos días (0)	
Hace tres días (0)	
Hace cuatro días (0)	
Hace cinco días (0)	

At the bottom of the interface, there is a checkbox labeled "Página de inicio por defecto".

Llistat d'empreses

Podem gravar la cerca, imprimir o esborrar tots els passos

ESTRATEGIA DE BÚSQUEDA

Guardar Imprimir Borrar todas las etapas

	Resultado etapa	Resultado búsqueda
<input checked="" type="checkbox"/> 1. <u>Región/País/región en país: Bourgogne-Franche-Comté (Francia)</u>	1,528	1,528
<input checked="" type="checkbox"/> 2. <u>Número empleados: min=20, 2015, 2014, 2013, 2012, para al menos uno de los periodos seleccionados, exclusión de empresas sin datos financieros recientes</u>	318,775	1,038
<input checked="" type="checkbox"/> 3. <u>NACE Rev. 2 (Sólo códigos primarios): 1102 - Elaboración de vinos</u>	730	11
Búsqueda booleana 1 Y 2 Y 3 <input type="button" value="Actualizar"/>	TOTAL : 11	

Ordenació ascendent/descendent

			Código ISO del país	NACE code	Código de consoli	Último año disponib	Op. Rev mil EUR Últ. año disp.	Número empleados Últ. año disp.	Indicat de Indepe BvD	GUO - No	Añad		
1.	<input checked="" type="checkbox"/>	<input type="checkbox"/>	<input type="checkbox"/>	KRITER BRUT DE BRUT	BEAUNE	FR	1102	U1	2015	98,716	180	D	Harton Limi
2.	<input checked="" type="checkbox"/>	<input type="checkbox"/>	<input type="checkbox"/>	LES PETITS FILS DE VEUVE AMBAL	MONTAGNY ...	FR	1102	C2	2015	57,282	n.d.	D	MR ERIC PI
3.	<input checked="" type="checkbox"/>	<input type="checkbox"/>	<input type="checkbox"/>	BICHOT SA	BEAUNE	FR	1102	C2	2015	51,043	n.d.	A	BICHOT SA
4.	<input checked="" type="checkbox"/>	<input type="checkbox"/>	<input type="checkbox"/>	HENRI MAIRE SA	ARBOIS	FR	1102	C2	2014	37,725	195	D	SFG LA VOL
5.	<input checked="" type="checkbox"/>	<input type="checkbox"/>	<input type="checkbox"/>	SOC COOPERATIVE VINICOLE LUGNY L'	LUGNY	FR	1102	U1	2015	36,222	52	A+	SOC COOPI
6.	<input checked="" type="checkbox"/>	<input type="checkbox"/>	<input type="checkbox"/>	SOCIETE COOPERATIVE AGRICOLE CA	BUXY	FR	1102	U1	2015	34,898	43	A+	SOCIETE C
7.	<input checked="" type="checkbox"/>	<input type="checkbox"/>	<input type="checkbox"/>	LA MAISON DU VIGNERON	CRANCOT	FR	1102	U1	2015	23,772	49	D	LES GRAND
8.	<input checked="" type="checkbox"/>	<input type="checkbox"/>	<input type="checkbox"/>	CAVES BAILLY LAPIERRE	ST BRIS LE ...	FR	1102	U1	2015	20,281	45	U	
9.	<input checked="" type="checkbox"/>	<input type="checkbox"/>	<input type="checkbox"/>	SOCIETE COOPERATIVE AC				U1	2015	17,714	31	A+	
10.	<input checked="" type="checkbox"/>	<input type="checkbox"/>	<input type="checkbox"/>	LA CAVE DES HAUTES COT				U1	2015	13,714	34	A+	
11.	<input checked="" type="checkbox"/>	<input type="checkbox"/>	<input type="checkbox"/>	OLIVIER LEFLAIVE FRERES									

Notes personals

Redimensionament de columna

Columna d'ordenació per defecte

Afegir més columnes

[Tornar al sumari](#)

Llistat d'empreses

Columnas

Formato de lista

Des dels apartats "Columnas" (menú superior) o bé "Formato de lista" (menú lateral) podem fer llistats personalitzats: marquem/desmarquem les columnes que volem i canviem el seu ordre si és el cas. També els podem gravar.

Inicio > Lista > Personaliza la lista

FORMATO LISTA

Nuevo formato

Descargar del disco

LISTAS PREDEFINIDAS

Lista estándar

LISTAS GUARDADAS

My list 1

Opciones:

- Información legal & cuentas
- Tamaño y información grupo
 - NACE Rev.2, sección principal
 - Categoría empresa
 - Ingresos explotación (mll EUR)
 - Resultado ejercicio (mll EUR)
 - Activos totales (mll EUR)
 - Número empleados
 - Capitalización bursátil mil. EUR (mll EUR)
 - Bolsa principal
 - Cotiza en bolsa
 - Indicador independencia BvD
 - Número de accionistas
 - Número de participadas

Mostrar códigos

Su selección:

Variables

- Ciudad
- Código ISO del país
- NACE code
- Código de consolidación
- Último año disponible
- Op. Rev. [Modificar](#)
- Número empleados | Último año disp.
- Indicador de Independencia BvD
- GUO Name
- Ingresos explotación | mll EUR

= Lista por defecto

Dar un nombre: My list 1

Llistat d'empreses

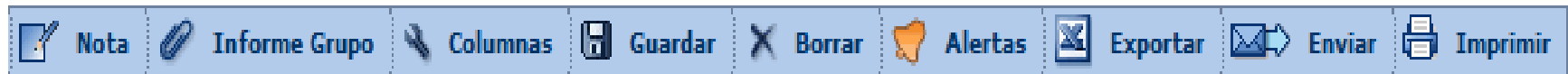

Les icones de la barra ens permeten:

- Fer anotacions globals a totes les empreses de la llista, una selecció o un rang
- Associar cada empresa a un grup de comparació estàndard amb empreses que comparteixen codi d'activiat i dimensió, o a un de personalitzat
- Personalitzar les columnes del llistat
- Guardar els resultats
- Esborrar una o més empreses
- Crear alertes per tal que ens avisin dels canvis
- Exportar a un fitxer extern l'estratègia i/o els resultats seleccionats
- Enviar per correu
- Imprimir el llistat

Informes

Des de la llista accedim a l'informe a través del nom de l'empresa.

- Información contacto:**
 - 93 ROUTE DE POMMARD, 21200 BEAUNE, Francia
 - Número de teléfono: +33 3 80 22 86 07
 - Fax: +33 3 80 22 87 05
 - Web: www.nuiton-beaunoy.com
 - E-mail: contact@cavesdeshautescotes.fr
 - NUTS1: FRC - Bourgogne-Franche-Comte
 - NUTS2: FRC1 - Bourgogne
 - NUTS3: FRC11 - Cote-d'Or
 - Buttons: EIU Country profile, EIU Country outlook
 - Direcciones adicionales: none
- Información legal & cuentas:**
 - Además conocido como: NUITON-BEAUNOY HUGUES DE GEANGES VIGNERONS DES MONTS DE BOURGOGNE DE CHASTENAY - CAVE STE MARIE LA BLANCHE - C.H.C.
 - Estado: Activa
 - Forma jurídica nacional: Cooperativa - SC
 - Fecha de constitución: 17/07/1957
 - Proveedor de información: Ellisphere
 - Último año disponible: 2016
 - Número de años disponibles: 10
 - Cuentas publicadas en: EUR
 - Cuentas disponibles: No consolidados
- Tamaño y información grupo:**
 - Sección principal NACE Rev. 2: C. INDUSTRIA MANUFACTURERA
 - Categoría empresa: Grande
 - Ingresos explotación (2016): 9,985 mil EUR
 - Resultado ejercicio (2016): 738 mil EUR
 - Activos totales (2016): 22,512 mil EUR
 - Empleados (2016): 31
 - Indicador independencia BvD: A+
 - Número de accionistas: 1
 - Número de participadas: 0
 - Nº de sucursales registradas: 1

On the right side of the report, there is a sidebar with a table of contents:

- Volver a la lista de resultados
- Buscar
- Nueva búsqueda
- Modificar búsqueda actual
- Búsqueda por grupo
- Definir el formato
- Formato del informe
- Mostrar una sección específica
- Sección personalizada
- Plantillas PowerPoint
- Información contacto
- Números de identificación
- Información legal & cuentas
- Tamaño y información grupo
- Industria & visión general
- Búsqueda por industria
- Datos financieros & ratios
- Variables usuario
- Datos bolsa
- Juntas, gestión, contactos & asesores
- Accionistas/Participadas
- Dependencias
- Acuerdos de royalty
- Propiedad Intelectual
- Noticias y transacciones
- Nota
- Informe de grupo
- Descargar
- Documentos originales

Informes

Definir el formato

Formato del informe

Crear/modificar el formato

Nuevo formato

Añadir/quitar secciones

Mostrar un formato predefinido

Informe estándar

Informe resumido

Informe ejecutivo

Podem crear nous formats d'informe o bé modificar els que tenim.

Options:

- Información contacto
- Números de identificación
- Información legal & cuentas
- Tamaño y información grupo
- Industria y visión general
- Informes sectoriales
 - Informes sectoriales de Datamonitor
 - Perfil empresa
- Datos financieros
 - Variables clave
 - Formato Global
 - Ratios
- Variables usuario
- Datos bolsa
 - Información bursátil
 - Datos bursátiles actuales
 - Datos bolsa anuales
 - Valoración bursátil actual
 - Valoración bursátil anual
 - Serie de precios mensuales
 - Serie de precios semanales
 - Serie de precios diarios
- Administradores, directores, auditores y bancos
- Insertar salto de página

Su selección:

- Nombre de las secciones
- Información contacto
- Variables clave | [Opciones de visualización](#)
- Formato Global | [Opciones de visualización](#)
- Ratios | [Opciones de visualización](#)
- Información bursátil

Legend: = Informe por defecto, = Añadir un grupo de secciones, = Añadir una sección, = Cambiar el orden de las secciones

Buttons: Cancelar, Dar un nombre: My report 1, Aceptar

Informes

- Al menú lateral els elements que podem visualitzar a l'informe es mostren en negreta, i així podem accedir a cada secció més ràpidament.
- Cada secció té la seva barra individual per ocultar, maximitzar o esborrar.
- Algunes seccions tenen opcions, per ex. Datos financieros y ratios (generalment podem triar els anys).

Ocultar

- Volver a la lista de resultados
- Buscar
- Nueva búsqueda
- Modificar búsqueda actual
- Búsqueda por grupo
- Definir el formato
- Formato del informe
- Mostrar una sección específica
- Sección personalizada
- Plantillas PowerPoint
- Información contacto
- Números de identificación
- Información legal & cuentas
- Tamaño y información grupo
- Industria & visión general
- Búsqueda por industria
- Datos financieros & ratios
- Variables usuario
- Datos bolsa
- Juntas, gestión, contactos & asesores
- Accionistas/Participadas
- Dependencias
- Acuerdos de royalty
- Propiedad Intelectual
- Noticias y transacciones
- Nota
- Informe de grupo
- Descargar
- Documentos originales
- Ocultar

Opciones					
Variables clave					
No consolidado	31/12/2014	31/12/2013	31/12/2012	31/12/2011	31/12/2010
	EUR	EUR	EUR	EUR	EUR
Formato Global	12 meses	12 meses	12 meses	12 meses	12 meses
Global ratios	Local GAAP	Local GAAP	Local GAAP	Local GAAP	Local GAAP
Ingresos explotación	13,720,974	11,885,649	10,353,160	11,357,466	20,155,217
Result. ordinarios antes impuestos	477,950	323,080	117,819	-515,191	-759,364
Resultado ejercicio	467,715	887,690	1,194,207	21,649	-660,111
Flujo de caja	952,557	1,304,465	1,713,312	600,646	9,857
Activos totales	25,166,358	23,568,599	22,625,501	23,842,220	25,419,283
Fondos de los accionistas	9,348,995	8,918,569	7,282,327	6,109,050	6,789,815
Ratio actual (x)	1.84	1.95	1.68	1.64	1.76
Margen de beneficio (%)	3.48	2.72	1.14	-4.54	-3.77
Rentabilidad fondos propios (%)	5.11	3.62	1.62	-8.43	-11.18
Rentabilidad capital empleado (%)	4.07	3.18	2.10	-2.56	-3.68
Coefficiente de solvencia (%)	37.15	37.84	32.19	25.62	26.71
Número empleados	36	32	25	27	29

Informes

Ocultar
Volver a la lista de resultados
Buscar
Nueva búsqueda
Modificar búsqueda actual
Búsqueda por grupo
Definir el formato
Formato del informe ▶
Mostrar una sección específica
Sección personalizada ▶
Plantillas PowerPoint
Información contacto
Números de identificación
Información legal & cuentas
Tamaño y información grupo
Industria & visión general ▶
Búsqueda por industria ▶
Datos financieros & ratios ▶
Variables usuario
Datos bolsa ▶
Juntas, gestión, contactos & asesores ▶
Accionistas/Participadas ▶
Dependencias
Acuerdos de royalty
Propiedad Intelectual ▶
Noticias y transacciones ▶
Nota
Informe de grupo ▶
▶
Descargar
Documentos originales ▶
Ocultar

L'informe estàndard consta de:

- Contacte
- Estatus i informació comptable
- Grandària, codi d'activitat i categoria de l'empresa
- Variables clau: ingressos, actius, treballadors, etc.
- Evolució d'una variable clau que triem: rendes, ingressos, actiu, flux de caixa, etc.
- Format global: balanços, actiu, passiu, comptes de pèrdues i guanys
- Ràtios: comptes consolidats o no, segons els cas
- Consell directiu / executiu
- Auditors
- Accionistes
- Empreses subsidiàries

Informes

A més de les icones que ens permeten crear alertes, exportar, enviar per correu i imprimir, també podem:

Navegar entre els informes de les diferents empreses que són el resultat de la cerca

Configurar les seccions i personalitzar l'informe

Editar algunes dades generals de l'empresa, com dades de localització, web, correus, codi i descripció de l'activitat

Informes

 Informe Grupo

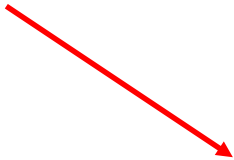

Definir el grupo de comparación por defecto de CANTINE RIUNITE & CIV - SOCIETA' COOPERATIVA AGRICOLA

Seleccionar el grupo de comparación que desea asociar a CANTINE RIUNITE & CIV - SOCIETA' COOPERATIVA AGRICOLA

Grupo de comparación estándar [Ver empresas]
El grupo de comparación estándar en base a NACE Rev. 2: 0121 VL - Cultivo de la vid (Empresas Muy Grandes)

Grupo comparación propio [Ver empresas]
El grupo de comparación propio se basa en una estrategia de búsqueda ('grupo comparación dinámico') o en una lista de empresas ('grupo de comparación estático').

Dinámico: Estrategia de búsqueda corrien Incorporar nombre: Mi grupo comparación 1

Estático: Set de empresas corriente Incorporar nombre: Mi grupo comparación 1

► Cancelar Aceptar

Podem obtenir un informe del grup de comparació. Aquest grup pot ser l'estàndard -basat en el codi NACE Rev. 2 i la grandària de l'empresa- o bé un grup de comparació propi -basat en una estratègia de cerca (grup de comparació dinàmic) o en una llista d'empreses concret (grup de comparació estàtic)-.

Anàlisi estadística

Disponible des de la llista de resultats o des de la pàgina principal, un cop feta la cerca.

Permet una anàlisi bidimensional de les empreses i les variables seleccionades

Permet sumar les línies dels comptes de les empreses seleccionades i veure-les en gràfics i taules personalitzables

Permet determinar la ponderació de cada empresa seleccionada per a qualsevol variable financera

Anàlisi
◀ Segmentación
◀ Análisis de Grupo
◀ Agregación
◀ Distribución estadística
◀ Análisis de concentración
◀ Regresión lineal
Mapa
◀ Análisis

Compara les empreses seleccionades entre elles, en taules i gràfics completament personalitzables

Permet analitzar com es distribueix una variable específica en un grup d'empreses

Permet determinar la relació entre dues variables aleatòries tot representant, en un gràfic bidimensional, totes les observacions i dibuixant la recta que s'ajusta millor a totes les dades

Segmentació

Table 1 Ver empresas | Guardar empresas | Opciones | ? - [] [x]

Año de referencia : Último año disp. **Las cifras se refieren a : Número de empresas**

Fecha de constitución	Ingresos explotación (mil EUR)				Todas
	de 10,000 a 20,000	de 20,000 a 50,000	Más de 50,000	n.d.	
<input checked="" type="checkbox"/> de 1900 a 1949	4	0	2	1	7
<input checked="" type="checkbox"/> de 1950 a 1974	1	2	4	1	8
<input checked="" type="checkbox"/> de 1975 a 1999	0	1	0	2	3
n.d.	0	0	1	0	1
Todas	5	3	7	4	19

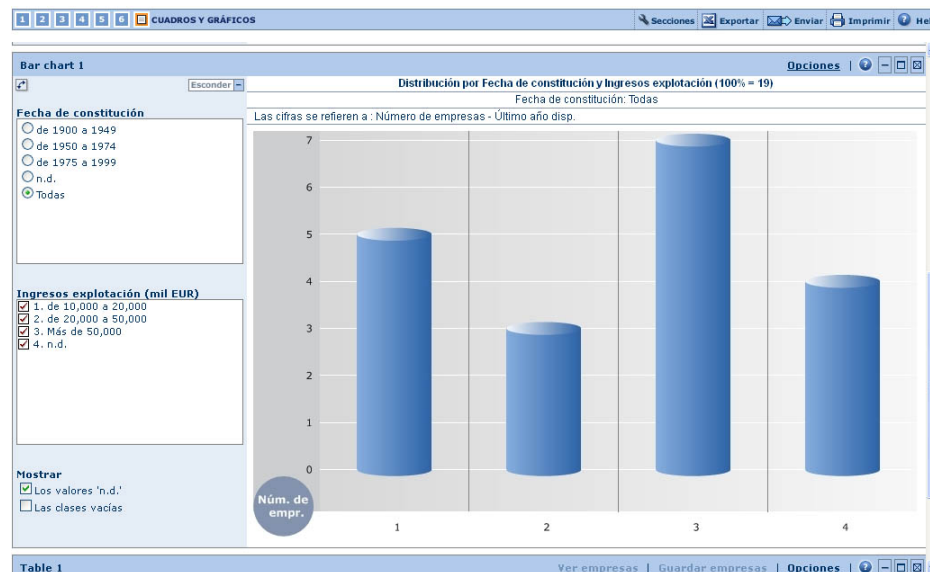
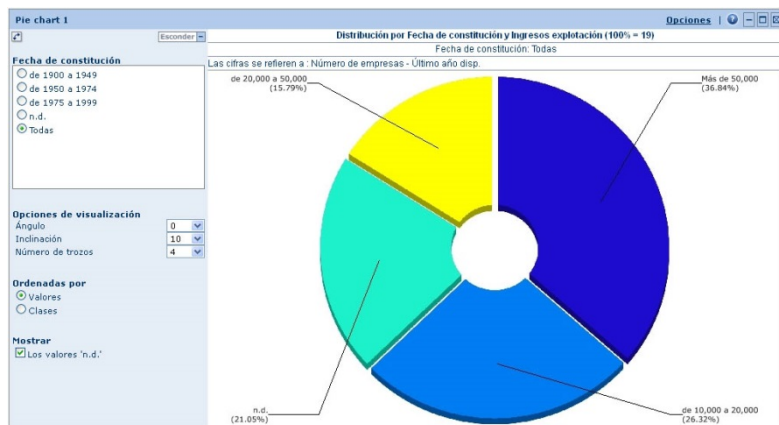

Anàlisi de grup

Nombre empresa	País	Código	Año
2011			
Mediana			
Desviación Estándar			
Media			
M H C S			
CHAMPAGNE LAURENT PERRIER	FR	U1	
CENTRE VINICOLE CHAMPAGNE NICOLAS FEUILLATTE	FR	U1	
VRANKEN POMMERY PRODUCTION	FR	U1	
CHAMPAGNE LOUIS ROEDERER (CLR)	FR	U1	
CHAMPAGNE MOET & CHANDON	FR	U1	
LES CAVES DE LANDIRAS LOUIS ESCHENAUER	FR	U1	
LES GRANDS CHAIS DE FRANCE	FR	C2	
RUINART CHAMPAGNE	FR	U1	
VEUYE CLICQUOT PONSARDIN	FR	U1	
2010			
Mediana			
Desviación Estándar			
Media			
M H C S	FR	U1	2010
VRANKEN POMMERY PRODUCTION	FR	U1	2010
CHAMPAGNE LAURENT PERRIER	FR	U1	2010
CHAMPAGNE LOUIS ROEDERER (CLR)	FR	U1	2010
LES CAVES DE LANDIRAS LOUIS ESCHENAUER	FR	U1	2010
CENTRE VINICOLE CHAMPAGNE NICOLAS FEUILLATTE	FR	U1	
LES GRANDS CHAIS DE FRANCE	FR	C2	
RUINART CHAMPAGNE	FR	U1	
CHAMPAGNE MOET & CHANDON	FR	U1	
VEUYE CLICQUOT PONSARDIN	FR	U1	
2009			
Mediana			
Desviación Estándar			
Media			
M H C S	FR	U1	2009
LES GRANDS CHAIS DE FRANCE	FR	C2	2009
VRANKEN POMMERY PRODUCTION	FR	U1	2009
CHAMPAGNE LAURENT PERRIER	FR	U1	2009
CENTRE VINICOLE CHAMPAGNE NICOLAS FEUILLATTE	FR	U1	2009
CHAMPAGNE LOUIS ROEDERER (CLR)	FR	U1	2009
LES CAVES DE LANDIRAS LOUIS ESCHENAUER	FR	U1	2009

Tabla de Cuantiles 1

Select companies (max. 15)

- CHAMPAGNE LAURENT PERRIER
- M H C S
- CENTRE VINICOLE CHAMPAGNE NICC
- VRANKEN POMMERY PRODUCTION
- CHAMPAGNE LOUIS ROEDERER (CLR)
- CHAMPAGNE MOET & CHANDON
- LES CAVES DE LANDIRAS LOUIS ESC
- LES GRANDS CHAIS DE FRANCE
- RUINART CHAMPAGNE
- VEUYE CLICQUOT PONSARDIN

Seleccionar una variable

Ingresos explotación

Seleccionar los años

2011 2010 2009 2008 2007 2006 2005 2004

Tabla de Cuantiles 1

Seleccionar empresas (máximo 5)

- CHAMPAGNE LAURENT PERRIER
- M H C S
- CENTRE VINICOLE CHAMPAGNE NICC
- VRANKEN POMMERY PRODUCTION
- CHAMPAGNE LOUIS ROEDERER (CLR)
- CHAMPAGNE MOET & CHANDON
- LES CAVES DE LANDIRAS LOUIS ESC
- LES GRANDS CHAIS DE FRANCE

Seleccionar una variable

Ingresos explotación

Seleccionar el año base

2006

Mostrar

- Mediana
- Desviación típica
- Media

Comparación: Ingresos explotación - 2005 a 2011 - 5 empresas

Grupo: Selected companies from the list (10 empresas)

Comparación: Ingresos explotación - 2005 a 2011 - 3 empresas

Grupo: Selected companies from the list (10 empresas)

Agregació

1 2 3 AGREGACIÓN

[Secciones](#)
[Exportar](#)
[Enviar](#)
[Imprimir](#)
[Help](#)

Ingresos explotación	n.d.	1,805,745	4	2,567,098	6	3,190,499	9	1,833,329	6	2,299,93€
Result. ordinarios antes impuestos	n.d.	317,854	4	213,383	6	516,193	9	352,425	6	465,32€
Resultado ejercicio	n.d.	275,887	4	163,636	6	449,932	9	303,434	6	417,31€
Flujo de caja	n.d.	319,459	4	234,912	6	513,043	9	335,494	6	453,58€
Activos totales	n.d.									
Fondos de los accionistas	n.d.									

Estructura de la cuenta de pérdidas y ganancias 1 (2009)

2009

Todos los porcentajes se refieren a los Ingresos Explotación (100% = 2,567,098 mil EUR)

Estructura del balance 1 (2009)

2009

- Otros gastos explotación
- Depreciación
- Coste de los empleados
- Coste material
- Resultado financiero
- Impuestos
- Resultado extr. y otros
- Resultado ejercicio

Evolución de una variable clave 1 : Ingresos explotación (2005 - 2011)

Haga su elección:

- Ratios financieros y secciones
- Variables clave

Media

Distribució estadística

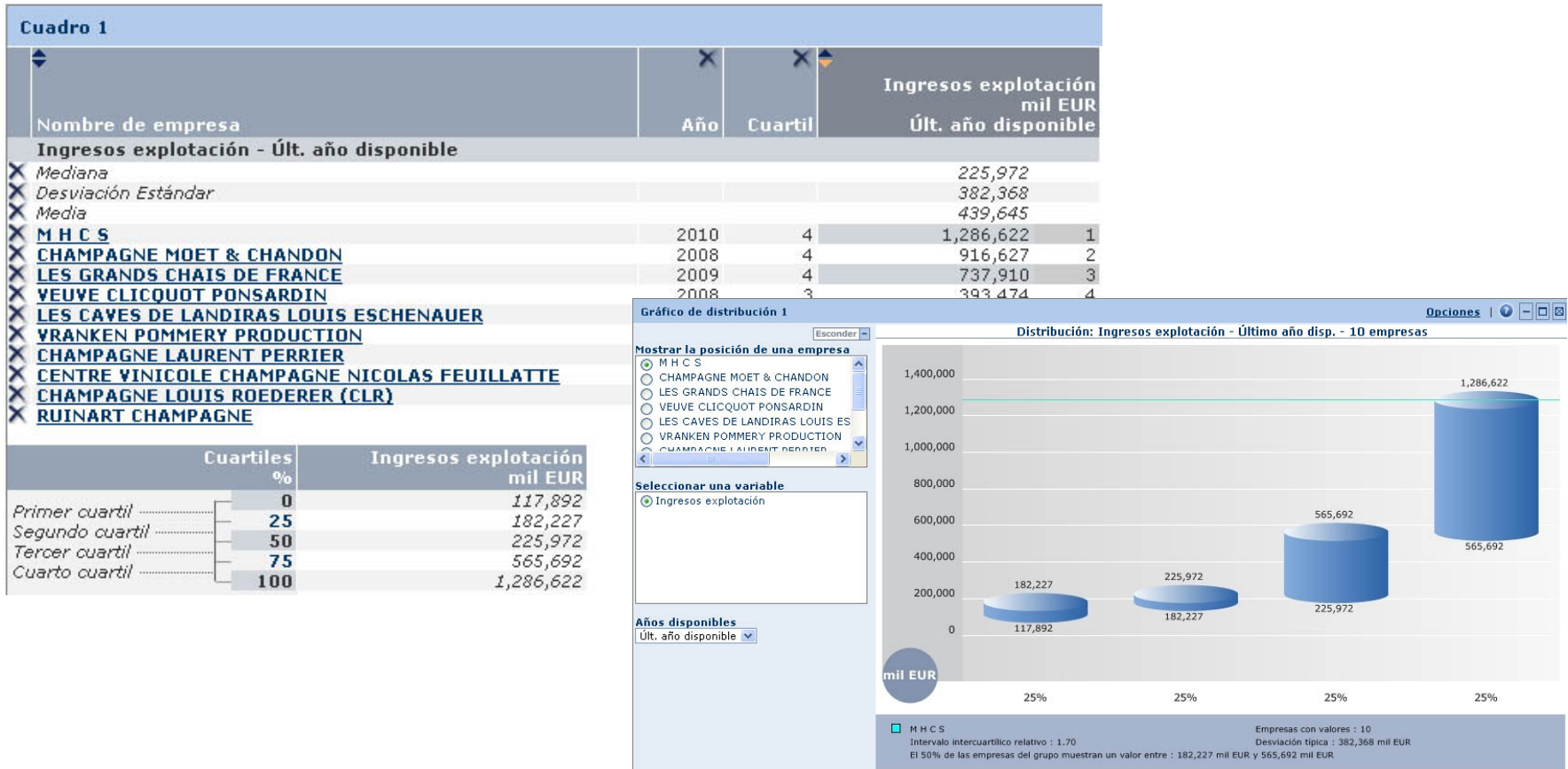

Anàlisi de concentració

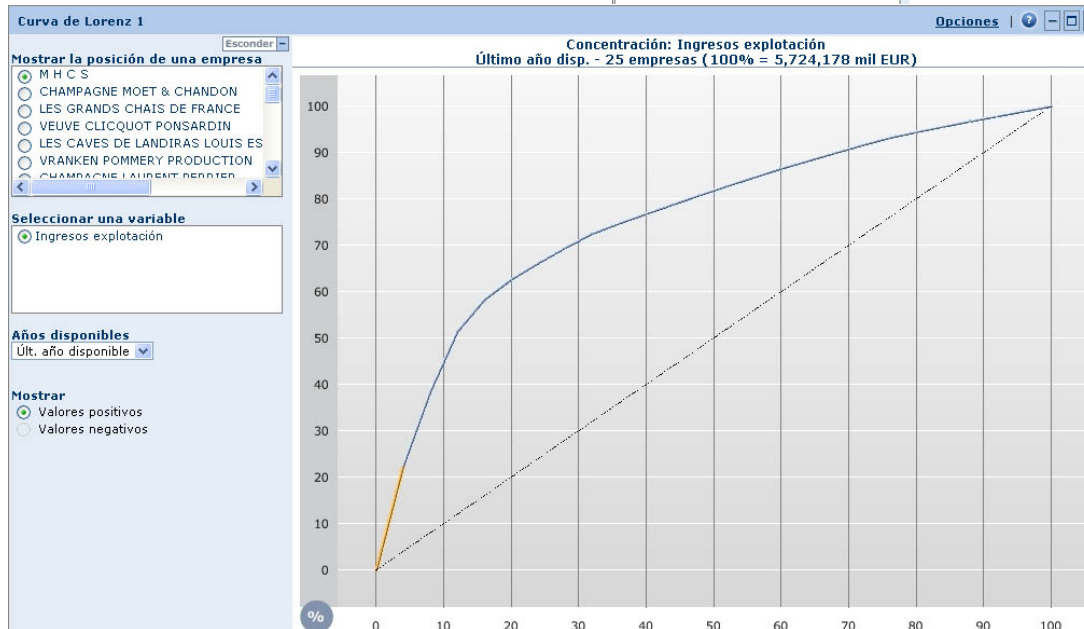
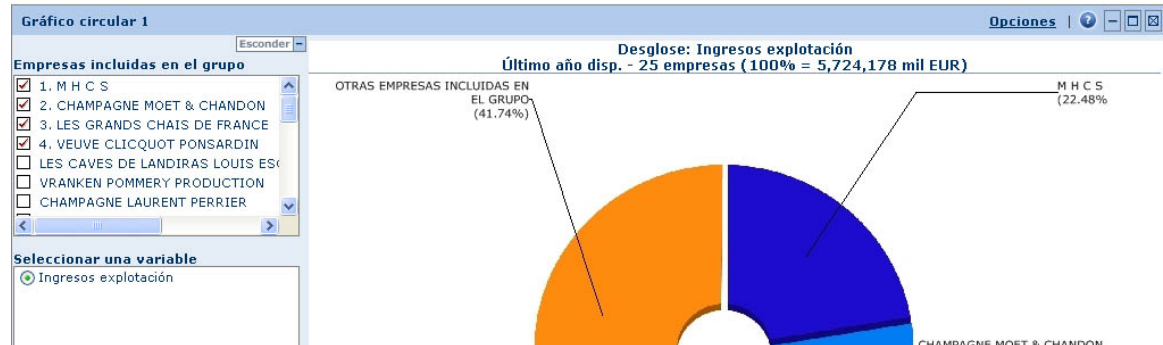

Regressió lineal

Nombre de empresa	Variable independiente...	Variable dependiente	
	Ingresos explotación mil EUR	Número empl...	Número empl...
		Valor real	Valor calculado
Mediana	101,910	122	-
Desviación Estándar	273,966	384	-
Media	168,909	211	-
M H C S	1,286,622	1,770	1,747
VRANKEN POMMERY PRODUCTION	201,715	129	256
CHAMPAGNE LAURENT PERRIER	189,880	171	240
CHAMPAGNE LOUIS ROEDERER (CLR)	127,528	149	154
	116,621	122	139
	115,564	195	137
	111,551	100	132
	107,405	144	126
	106,850	165	126
	96,970	108	112
	96,879	40	112
	90,000	53	102
	89,614	0	102
	72,137	304	78
	64,859	106	68
	63,056	57	65
	61,473	121	63
	41,641	60	36

Anàlisi cartogràfica

L'anàlisi cartogràfica ens permet il·lustrar la distribució geogràfica d'un conjunt d'empreses seleccionades d'acord amb variables específiques.

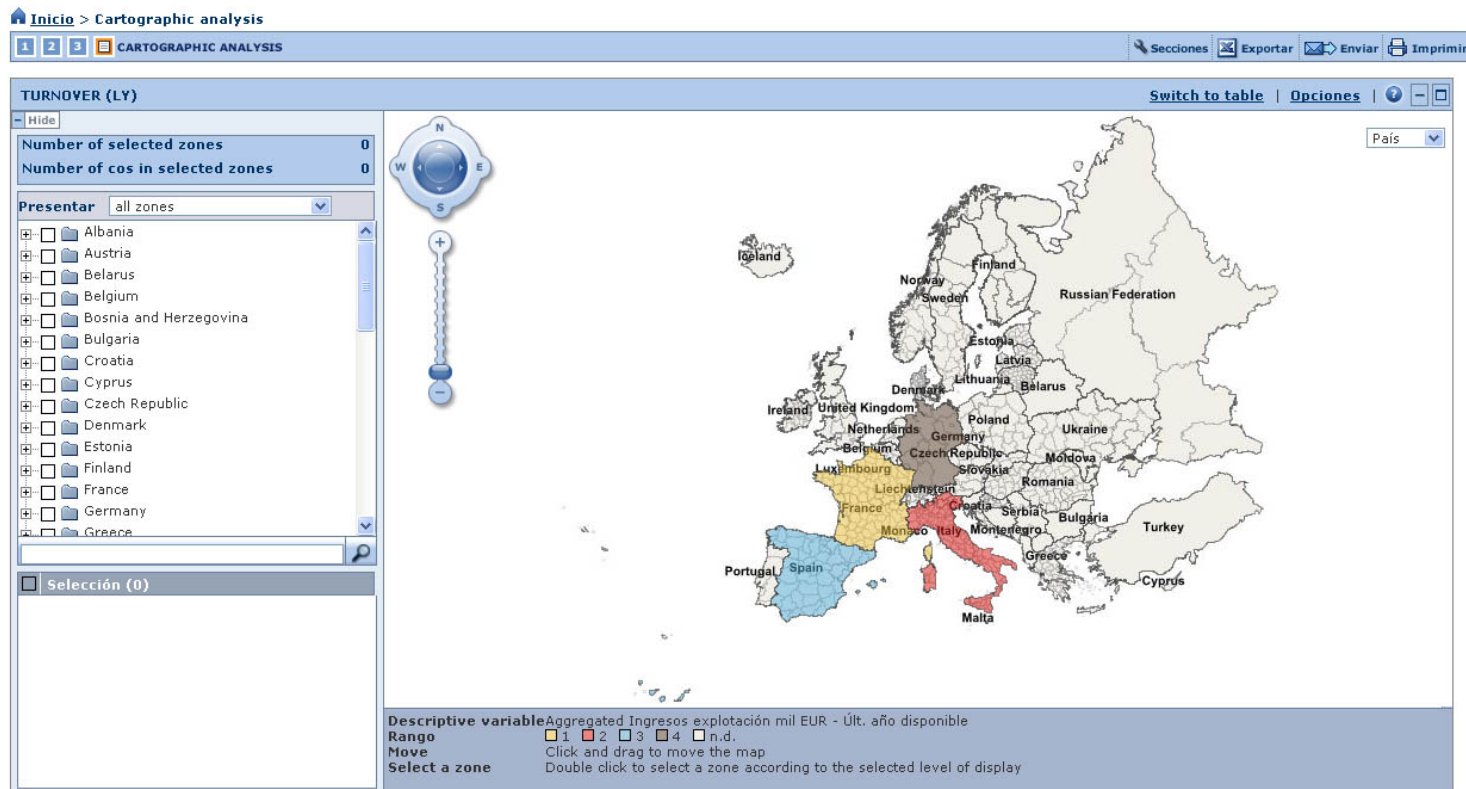

Sistema d'alertes

Permet crear-nos un sistema d'alertes per estar informats dels possibles canvis, així com configurar la freqüència com les volem rebre.

El sistema pot basar-se en una estratègia de cerca que al llarg del temps pot donar diferents resultats, en un llistat d'empreses concret o bé en una sola empresa.

Quan ho configurem ens demanarà que seleccionem els criteris i els destinataris a qui van dirigides.

Formato de sus alertas por emails: HTML
 Texto

Frecuencia de sus alertas por emails: Cotidiano (mandado cada lunes a viernes en la mañana, CET)
 Semanal (seleccionar el día deseado)
 Lunes
 Mensual (seleccionar el día deseado)

Suspendir alertas desde 20/12/2018 a 20/12/2018.

Por favor señalarme una **actualización de datos** (la información de la empresa)

Por favor señalarme una **actualización de software**.

ASISTENTE DE ALERTAS - Paso 2: Especificar su criterio de alerta para la estrategia de búsqueda: Mi búsqueda 1

Seleccionar los siguientes criterios de alerta

- Información de contacto y General
- Información legal & cuentas
- Talla y grupo
- Datos financieros
- Información de Directores/Gerentes/Contactos
- Accionistas
- Auditores
- F&A
- Empresas compatibles con sus criterios de búsqueda

Seleccionar destinatarios para esta estrategia de búsqueda

Especificar el diseño de resultados que usted desea aplicar al archivo exportado enviado con su alerta de correo electrónico: Ninguno

Formato de Archivo: Excel (*.xls) Separación (formato texto solamente) Tab

[Configuración](#) [Cancelar](#) [Aceptar](#)

Exportació

Podem exportar un llistat d'empreses o bé els seus informes (complets o per seccions). Podem triar una sola empresa, una selecció o totes.

Les anàlisis estadístiques també les podem exportar (amb els gràfics inclosos).

Els formats d'exportació són*:

Mòdul	Formats d'exportació disponibles			
	Excel (* .xls, * .xlsx)	Text (Tab delimited) (* .txt)	XML	Adobe Acropbat PDF (* .pdf)
Llistat	<input checked="" type="checkbox"/>	<input checked="" type="checkbox"/>	<input checked="" type="checkbox"/>	
Informe	<input checked="" type="checkbox"/>			<input checked="" type="checkbox"/>
Anàlisi	<input checked="" type="checkbox"/>			<input checked="" type="checkbox"/>

* Hi ha més formats d'informe i anàlisi (*.doc, *.docx i *.rtf) però s'aconsellen aquests, bé per tractar la informació, bé per presentar-la. Pel tractament posterior de dades s'aconsella Excel-Data Export.

Moltes gràcies!

Us ha estat útil?
Ajudeu-nos a millorar
bit.ly/2s05WCQ