

UNIVERSITAT DE  
BARCELONA

Centre de Recursos per a  
l'Aprenentatge i la Investigació

**SABI**

## Sumari

---

- Què és SABÍ
- Preferències
- Cerca bàsica
- Cerca avançada
- Cerques guardades, preferits i historial de cerca
- Llistat d'empreses
- Informes
- Anàlisi estadística
- Sistema d'alertes
- Exportació

## Què és SABI

---

SABI (Sistema de Análisis de Balances Ibéricos) és una base de dades d'informació econòmica i financera de més de 2 milions d'empreses espanyoles, que s'extreu tant de fonts oficials com de registres mercantils.

Permet cercar per més de 100 criteris diferents i crear un fitxer d'empreses per fer un seguiment de la seva evolució financera, crear informes, comparar grups d'empreses, fer estudis de mercat, anàlisi del potencial territorial, investigació per a estudis macroeconòmics, sectorials i microeconòmics.

La publica el Bureau van Dijk Electronic Publishing (BvDP) amb informació obtinguda de fonts oficials: registres mercantils, premsa, BORME, agències de notícies com Reuters, etc., i s'actualitza mensualment.

# Preferències

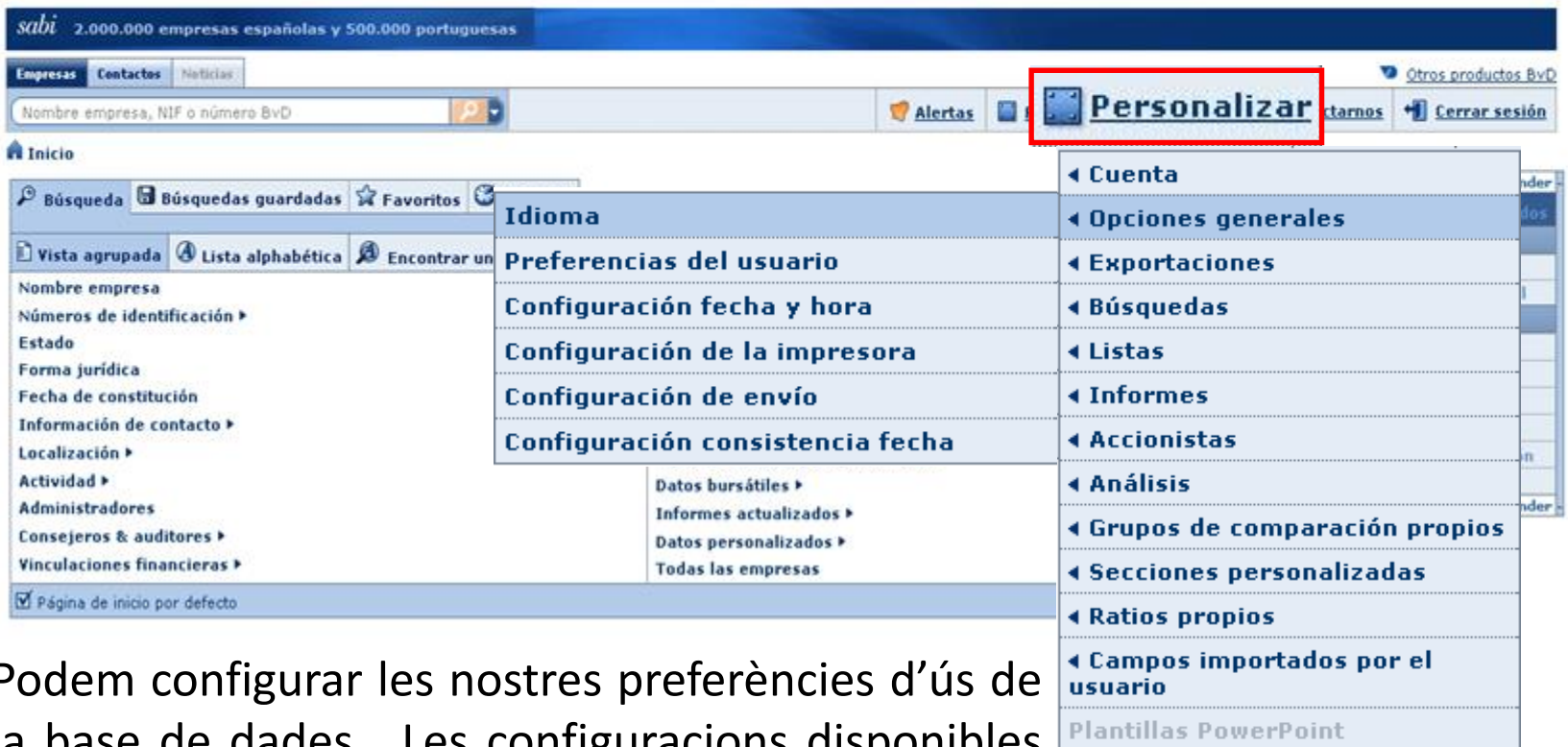

- Idioma
- Preferencias del usuario
- Configuración fecha y hora
- Configuración de la impresora
- Configuración de envío
- Configuración consistencia fecha
- Cuenta
- Opciones generales
- Exportaciones
- Búsquedas
- Listas
- Informes
- Accionistas
- Análisis
- Grupos de comparación propios
- Secciones personalizadas
- Ratios propios
- Campos importados por el usuario
- Plantillas PowerPoint

Podem configurar les nostres preferències d'ús de la base de dades. Les configuracions disponibles estan agrupades per categories: general, exportació, cerca, llistats, informes, etc.

## Cerca bàsica

---

<b>Empresas</b>	Contactos	Notícies
-----------------	-----------	----------

🔍▼

✓ Company name or BvD ID  
Nombre de director

La cerca ràpida ens permet cercar empreses per un sol criteri, ja sigui el nom de l'empresa, l'identificador de la base de dades o bé el nom del director. Buscarà resultats que comencin amb els caràcters que hem introduït per tal d'obtenir un llistat d'empreses.

# Cerca avançada

Buscar Búsquedas guardadas Favoritos Historial

Vista agrupada Lista alfabética Encontrar un criterio Incorporar criterio de búsqueda

Nombre empresa Datos financieros ▶  
Números de identificación ▶  
Estado  
Forma jurídica  
Fecha de constitución  
Información de contacto ▶  
Localización ▶  
Actividad ▶  
Administradores  
Consejeros & auditores ▶  
Vinculaciones financieras ▶

Datos financieros ▶  
Tipos de cuentas y disponibilidad ▶  
Datos bursátiles ▶  
Informes actualizados ▶  
Datos personalizados ▶

Página de inicio por defecto

ESTRATEGIA DE BÚSQUEDA Guardar Imprimir Borrar todas las etapas

	Resultado etapa	Resultado búsqueda
X <input checked="" type="checkbox"/> 1. <u>Región/País: Cataluña</u>	284.561	284.561
X <input checked="" type="checkbox"/> 2. <u>CNAE 2009(Sólo códigos primarios): 1102 - Elaboración de vinos</u>	3.281	506
X <input checked="" type="checkbox"/> 3. <u>Número empleados: min=20, 2016, 2015, 2014, 2013, 2012, para al menos uno de los periodos seleccionados</u>	67.104	46

Búsqueda booleana 1 Y 2 Y 3 Actualizar ? TOTAL : 46

Ver lista de resultados

Tenim diferents opcions de cerca: veure criteris agrupats per categories, ordenats alfabèticament o trobar-los per paraula clau

El quadre d'estratègia de cerca ens mostra quantes empreses compleixen cada criteri i el resultat total

La finestra de cerca booleana ens permet combinar els diferents criteris seleccionats amb els operadors Y, O i Y NO

## Cerca avançada

El menú lateral ens permet iniciar una nova cerca, modificar l'actual o executar diferents tipus d'anàlisis de les empreses resultants de la nostra cerca

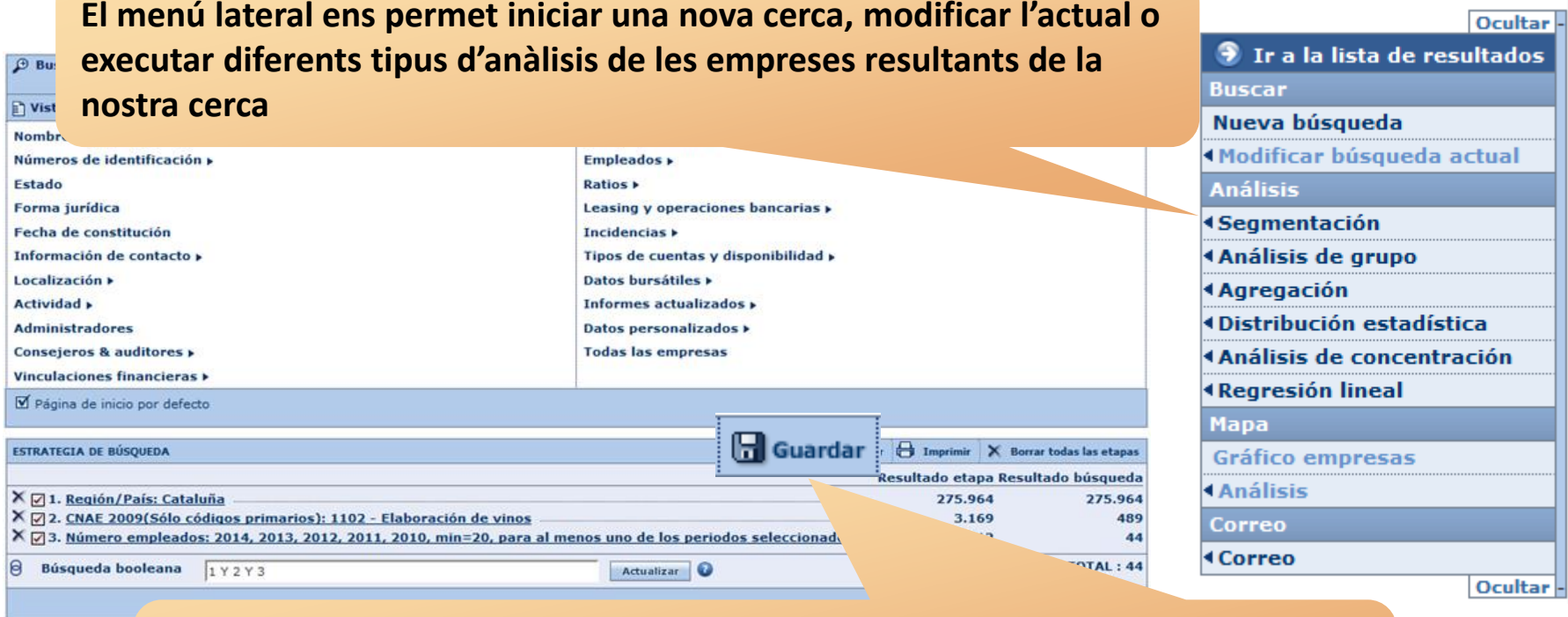

	Resultado etapa	Resultado búsqueda
X 1. Región/País: Cataluña	275.964	275.964
X 2. CNAE 2009(Sólo códigos primarios): 1102 - Elaboración de vinos	3.169	489
X 3. Número empleados: 2014, 2013, 2012, 2011, 2010, min=20, para al menos uno de los periodos seleccionados		44
		TOTAL : 44

De cada cerca que fem podem gravar l'estratègia per executar-la posteriorment o bé gravar els resultats i tenir el llistat d'empreses que hem obtingut en un moment determinat

## Cerca avançada

Des de la pestanya *Vista agrupada* cerquem grups de criteris que ens portaran a finestres on marcar i/o escriure -segons el cas- les dades que busquem.

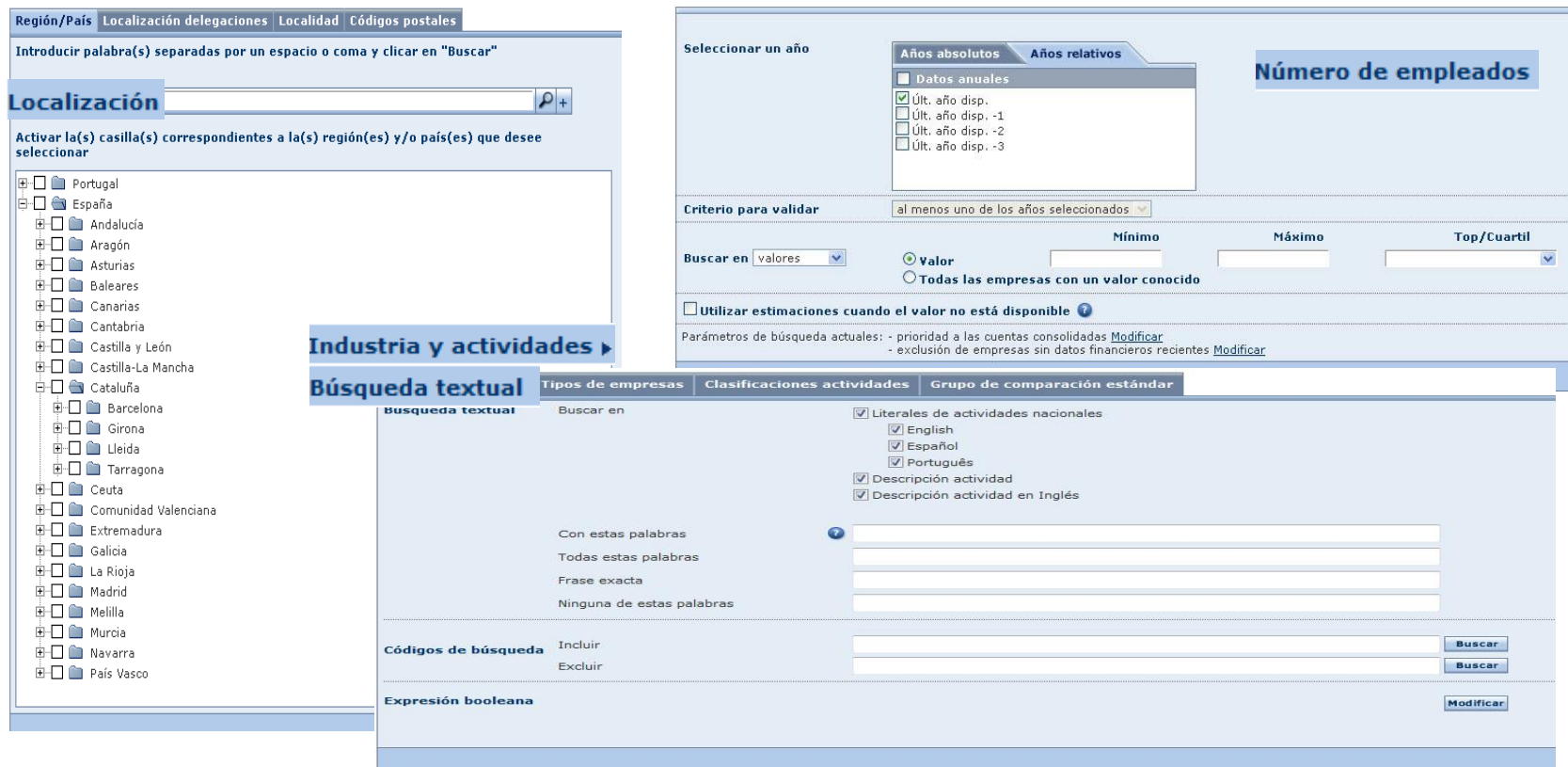

- Región/País:** A tree view for selecting regions and countries. The 'España' section is expanded, showing regions like Andalucía, Aragón, Asturias, etc.
- Localización:** A search box for specific locations, with a 'Localización delegaciones' tab selected.
- Industria y actividades:** A section for selecting industry and activity types, with a 'Búsqueda textual' tab active.
- Selección de años:** A 'Seleccionar un año' window with 'Años absolutos' and 'Años relativos' tabs. Under 'Años relativos', 'Datos anuales' is selected, and 'Últ. año disp.' is checked.
- Parámetros de búsqueda:** A section for defining search criteria, including 'Criterio para validar' (set to 'al menos uno de los años seleccionados'), 'Buscar en' (set to 'valores'), and radio buttons for 'Valor' (selected) and 'Todas las empresas con un valor conocido'.
- Búsqueda textual:** A section for text-based search with options for 'Literales de actividades nacionales', language selection (English, Spanish, Portuguese), and activity descriptions.
- Códigos de búsqueda:** Fields for including or excluding specific search codes.
- Expresión booleana:** A field for boolean expressions.

## Cerca avançada

Des de la llista alfabètica podem triar criteris concrets per ordre alfabètic.

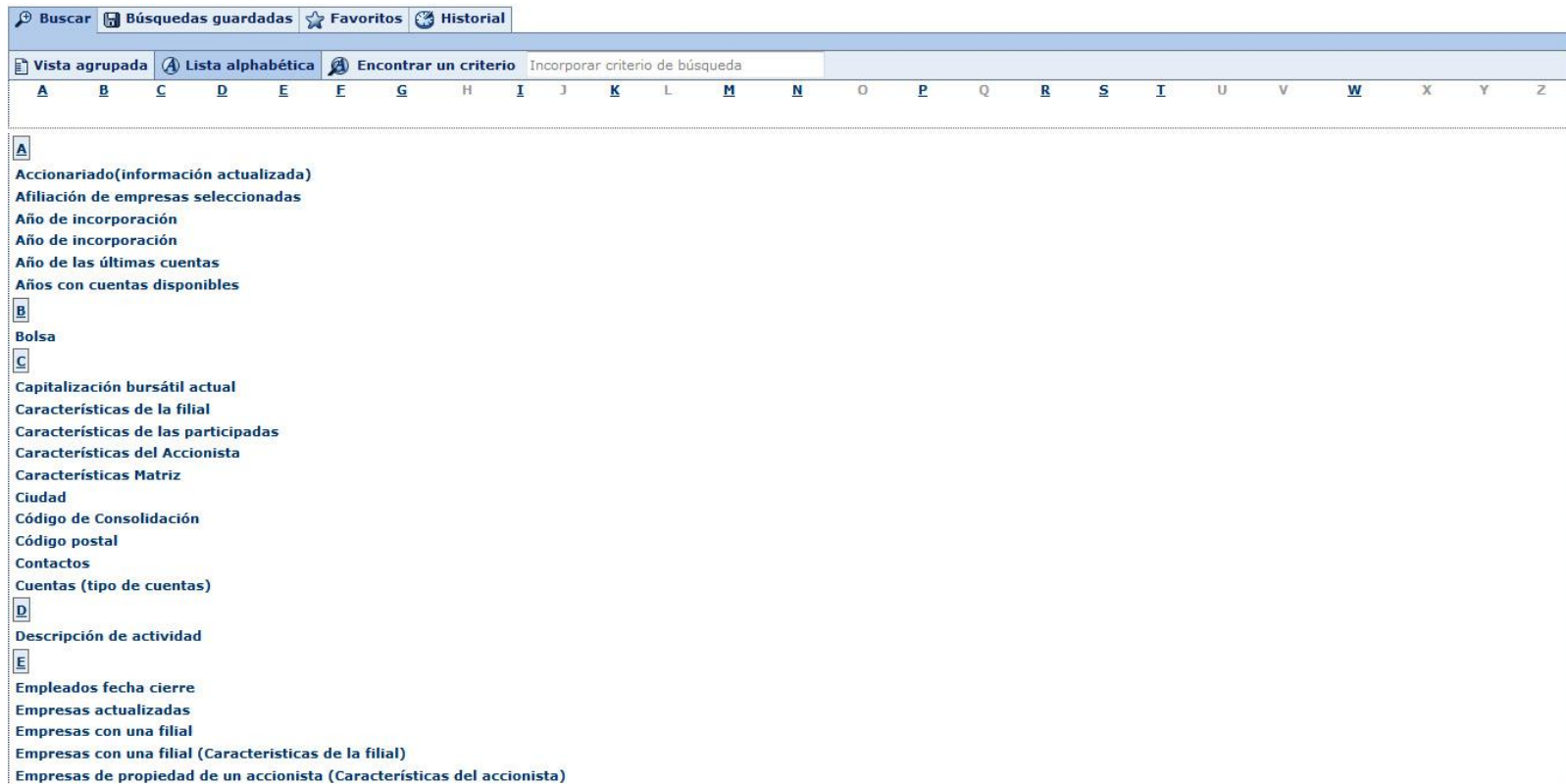

- Accionariado(información actualizada)
- Afiliación de empresas seleccionadas
- Año de incorporación
- Año de incorporación
- Año de las últimas cuentas
- Años con cuentas disponibles

Below these, there are sections for 'B' (Bolsa) and 'C' (Capitalización bursátil actual, Características de la filial, Características de las participadas, Características del Accionista, Características Matriz, Ciudad, Código de Consolidación, Código postal, Contactos, Cuentas (tipo de cuentas)).

Under 'D', there is "Descripción de actividad".

Under 'E', there is "Empleados fecha cierre".

At the bottom, there are "Empresas actualizadas", "Empresas con una filial", "Empresas con una filial (Características de la filial)", and "Empresas de propiedad de un accionista (Características del accionista)".

## Cerques guardades, preferits i historial de cerca

Des de la pàgina principal també es pot accedir a les cerques guardades, als preferits i a l'historial de cerca.

A cerques guardades podem ordenar, localitzar, marcar com a preferida i carregar qualsevol cerca prèviament guardada.

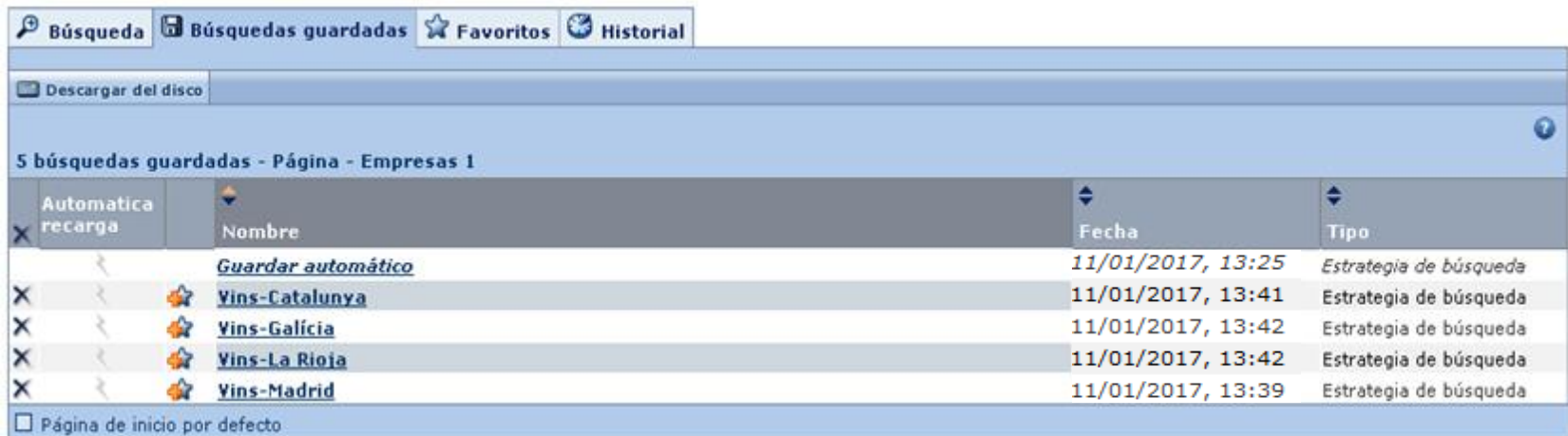

Automatica recarga	Nombre	Fecha	Tipo
X	<a href="#">Guardar automático</a>	11/01/2017, 13:25	Estrategia de búsqueda
X	<a href="#">Yins-Catalunya</a>	11/01/2017, 13:41	Estrategia de búsqueda
X	<a href="#">Yins-Galícia</a>	11/01/2017, 13:42	Estrategia de búsqueda
X	<a href="#">Yins-La Rioja</a>	11/01/2017, 13:42	Estrategia de búsqueda
X	<a href="#">Yins-Madrid</a>	11/01/2017, 13:39	Estrategia de búsqueda

Página de inicio por defecto

## Cerques guardades, preferits i historial de cerca

La pestanya de preferits ens permet accedir als directoris que hem creat per a cerques preferides.

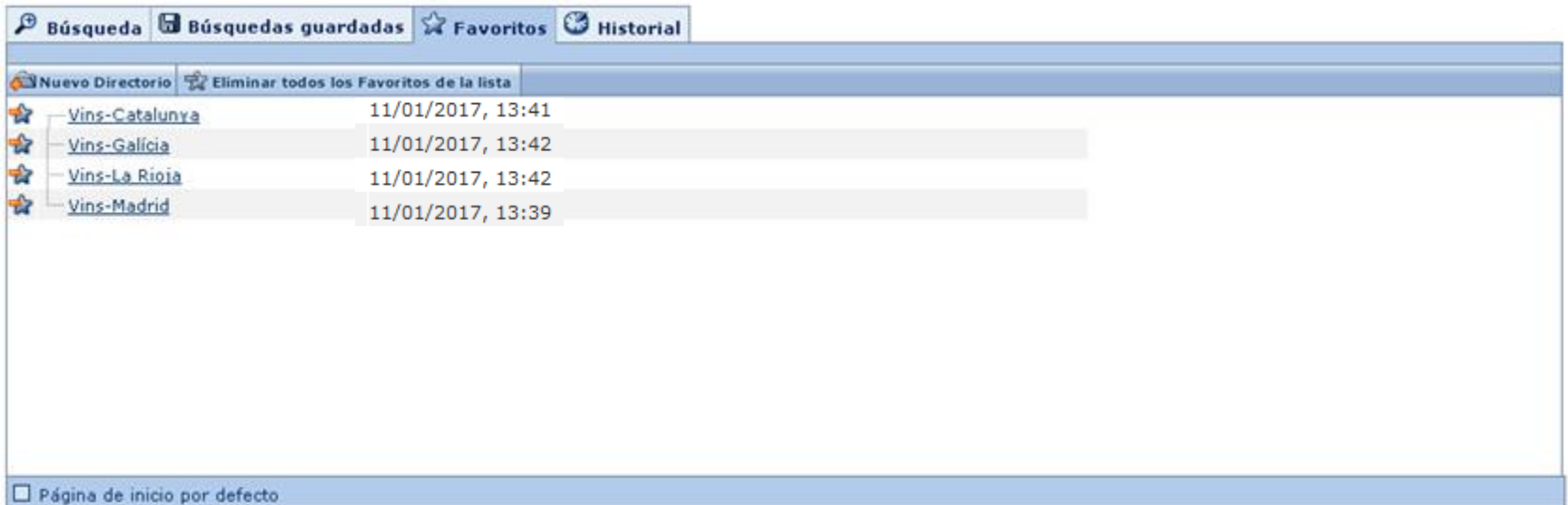

Directorio	Fecha y hora
Vins-Catalunya	11/01/2017, 13:41
Vins-Galicia	11/01/2017, 13:42
Vins-La Rioja	11/01/2017, 13:42
Vins-Madrid	11/01/2017, 13:39

At the bottom of the interface, there is a checkbox labeled 'Página de inicio por defecto'.

## Cerques guardades, preferits i historial de cerca

La pestanya d'historial ens permet accedir a les cerques realitzades amb anterioritat, tant si les hem gravat com si no.

Fecha	Región/País	CNAE 2009	Número empleados
11/01/2017, 13:50	Madrid	1102 - Elaboración de vinos	2011, 2010, 2009, 2008, min=20, para al menos un...
11/01/2017, 13:50	La Rioja	1102 - Elaboración de vinos	2011, 2010, 2009, 2008, min=20, para al menos un...
11/01/2017, 13:50	Galicia	1102 - Elaboración de vinos	2011, 2010, 2009, 2008, min=20, para al menos un...
11/01/2017, 13:50	Cataluña	1102 - Elaboración de vinos	2011, 2010, 2009, 2008, min=20, para al menos un...

## Llistat d'empreses

Podem afegir més criteris, gravar la cerca o esborrar tots els passos

ESTRATEGIA DE BÚSQUEDA

Guardar Imprimir Borrar todas las etapas

	Resultado etapa	Resultado búsqueda
<input checked="" type="checkbox"/> 1. <u>Región/País: Cataluña</u>	284.561	284.561
<input checked="" type="checkbox"/> 2. <u>CNAE 2009(Sólo códigos primarios): 1102 - Elaboración de vinos</u>	3.281	506
<input checked="" type="checkbox"/> 3. <u>Número empleados: min=20, 2016, 2015, 2014, 2013, 2012, para al menos uno de los periodos seleccionados</u>	67.104	46
<b>Búsqueda booleana</b> 1Y2Y3 <span>Actualizar</span>	<b>TOTAL : 46</b>	

[Ver lista de resultados](#)

Ordenació ascendent/descendent

Informe Grupo Columnas Guardar Borrar Alertas Exportar Enviar Imprimir

	Nombre	Código NIF	Localidad	País	Código consolid.	Ultimo año disponible	Ingresos de explotación mil EUR Últ. año disp.	Añadi
1.	<input checked="" type="checkbox"/> <input type="checkbox"/> <a href="#">FREIXENET SA</a>	A08018939	SANT SADURNI D'ANOIA	ESPANA	U2	30/04/2016	217.356	
2.	<input checked="" type="checkbox"/> <input type="checkbox"/> <a href="#">MIGUEL TORRES SA</a>	A0893325	VILAFRANCA DEL PENEDES	ESPANA	U2	31/12/2015	194.037	
3.	<input checked="" type="checkbox"/> <input type="checkbox"/> <a href="#">CODORNIU SA</a>	A08014	ESPLUGUES DE LLOBREGAT	ESPANA	U1	30/06/20	190.181	
4.	<input checked="" type="checkbox"/> <input type="checkbox"/> <a href="#">UNIO CELLERS DEL NOYA SA</a>	A087	SANT SADURNI D'ANOIA	ESPANA	U1	30/04/	62.461	
5.	<input checked="" type="checkbox"/> <input type="checkbox"/> <a href="#">SEGURA VIUDAS SA</a>	A08	TORRELAVIT	ESPANA	U1	30/0	52.376	
6.	<input checked="" type="checkbox"/> <input type="checkbox"/> <a href="#">CASTELLBLANCH SA</a>	A	SANT SADURNI D'ANOIA	ESPANA	U1	30	52.314	
7.	<input checked="" type="checkbox"/> <input type="checkbox"/> <a href="#">MASIA VALLFORMOSA SL</a>		VILORT DEL PENEDES	ESPANA	U1	5	28.78	

Notes personals

Redimensionament de columna

Columna d'ordenació per defecte

Afegir més columnes

[Tornar al sumari](#)

## Llistat d'empreses

 Columnas

 Formato de lista

Des d'aquests apartats podem fer llistats personalitzats: marquem/desmarquem les columnes que volem i canviem el seu ordre si és el cas. També els podem gravar.

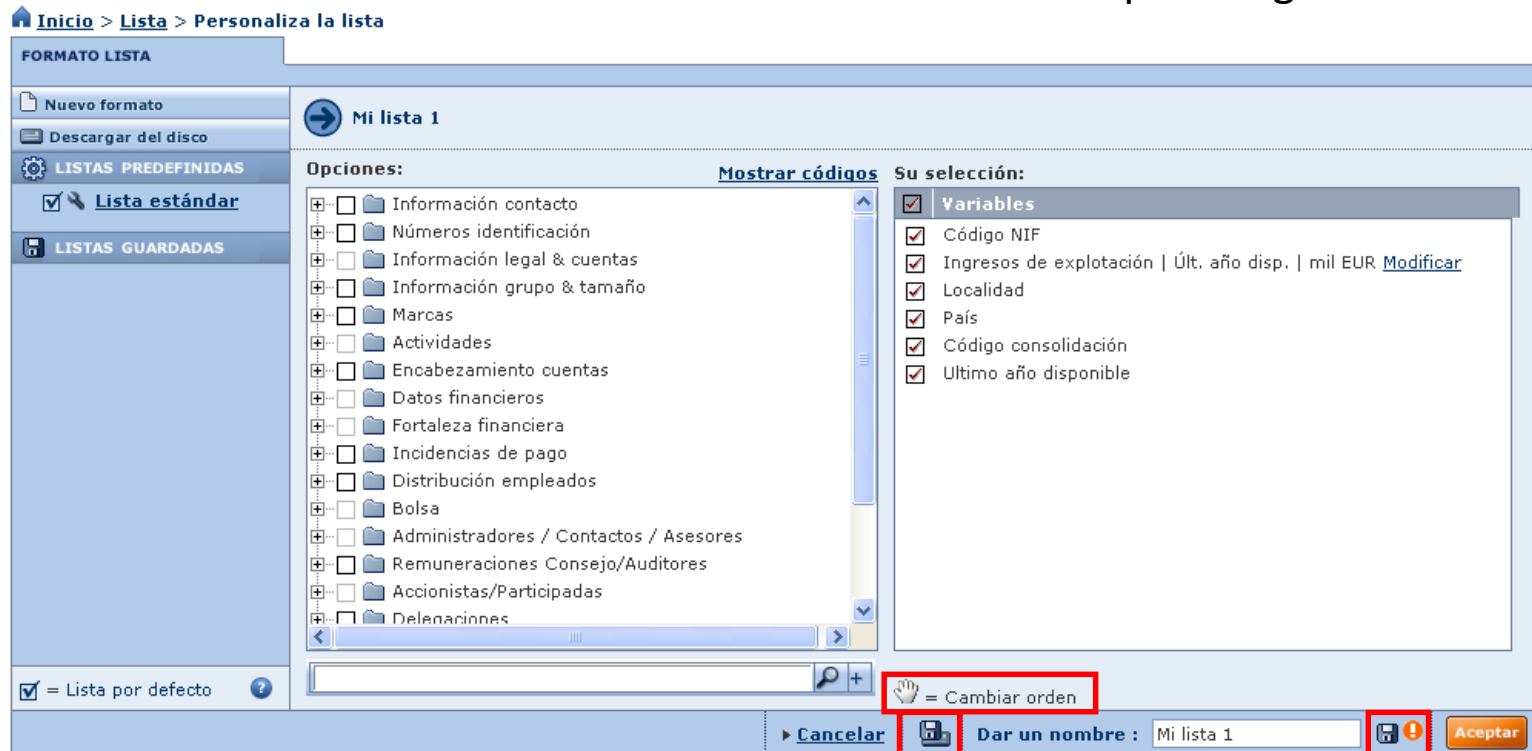

**FORMATO LISTA**

Inicio > Lista > Personaliza la lista

Nuevo formato

Descargar del disco

LISTAS PREDEFINIDAS

Lista estándar

LISTAS GUARDADAS

**Mi lista 1**

Opciones: [Mostrar códigos](#)

- Información contacto
- Números identificación
- Información legal & cuentas
- Información grupo & tamaño
- Marcas
- Actividades
- Encabezamiento cuentas
- Datos financieros
- Fortaleza financiera
- Incidencias de pago
- Distribución empleados
- Bolsa
- Administradores / Contactos / Asesores
- Remuneraciones Consejo/Audidores
- Accionistas/Participadas
- Delegaciones

Su selección:

**Variables**

- Código NIF
- Ingresos de explotación | Últ. año disp. | mil EUR [Modificar](#)
- Localidad
- País
- Código consolidación
- Ultimo año disponible

= Lista por defecto

## Llistat d'empreses

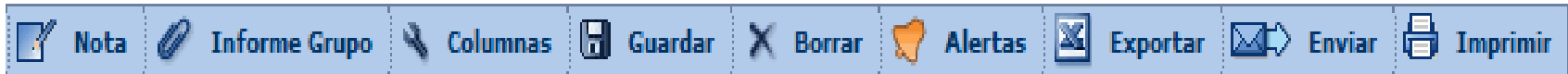

Les icones de la barra ens permeten:

- Fer anotacions globals a totes les empreses de la llista, una selecció o un rang
- Carregar l'informe de grup d'empreses
- Personalitzar les columnes del llistat
- Guardar els resultats
- Esborrar una o més empreses
- Crear alertes per tal que ens avisin dels canvis
- Exportar a un fitxer extern l'estratègia i/o els resultats seleccionats
- Enviar per correu
- Imprimir el llistat

# Informes

Des de la llista accedim a l'informe a través del nom de l'empresa.

Nombre

- DOMEQO BODEGAS SL
- BODEGAS ONTAÑÓN SL**
- CRIADORES DE RIOJA SOCIEDAD LIMITADA
- UNITED WINERIES SA
- LA RIOJA ALTA, SA
- BODEGAS OLARRA, SOCIEDAD ANONIMA
- BODEGAS LAN SA
- FEDERICO PATERNINA, SOCIEDAD ANONIMA
- BODEGAS FRANCO ESPAÑOLAS SA
- BODEGAS RAMON BILBAO SA
- BODEGAS RIOJANAS, SA
- BODEGAS BERONIA SA
- BODEGAS DINASTIA VIVANCO SL
- MARQUES DE MONISTROL SA

**BODEGAS ONTAÑÓN SL**

26570 QUEL (LA RIOJA, ESPAÑA) Código NIF B26038174  
 Empresa privada Fecha últimas cuentas 31/12/2013  
 La matriz global de esta participada es ANDAÑAL SOCIEDAD LIMITADA.

**Información de contacto**

CALLE MOLINO, S/N Teléfono +34 94/1142314  
 26570 QUEL Fax +34 94/1144002  
 LA RIOJA Dirección web [www.ontanon.es](http://www.ontanon.es)  
 ESPAÑA

[Mostrar en Google Maps](#)

**Información legal & tipo cuentas**

Estado	Activa	Ultimo año disponible	31/12/2013
Forma jurídica	Sociedad limitada	Años disponibles	24
Capital social (EUR)	1.620.200	Cuentas disponibles	Cons. & No Cons.
Fecha constitución	14/11/1985		
Director ejecutivo	Don Gabriel Perez Marzo		

**Información grupo & tamaño (2013)**

Ingresos explotación	39.090.341 EUR	Indicador Independencia BvD	D
Resultado ejercicio	3.857.395 EUR	Empresas en el grupo corporativo	5
Total activo	47.185.134 EUR	Núm. accionistas	1
Número de empleados	40	Núm. participadas	1

**Clasificación sectorial**

**Descripción actividad**  
 ELABORACION, EMBOTELLADO, CRIANZA, ENVEJECIMIENTO Y ALMACENAMIENTO DE VINOS. COMPRAVENTA DE UVA A VINCULTORES.

**Código(s) CNAE 2009**  
**Código(s) primario :**  
 1102 - Elaboración de vinos

**Panel de navegación:**

- Volver a la lista de resultados
- Buscar
- Nueva búsqueda
- Modificar búsqueda actual
- Definir el formato
- Formato del informe
- Mostrar una sección específica
- Sección personalizada
- Plantillas PowerPoint
- Información de contacto
- Números de identificación
- Información legal & tipo cuentas
- Información grupo & tamaño
- Actividad y visión general
- Informes sectoriales
- Datos financieros
- Distribución empleados
- Ratios propios
- Fortaleza financiera
- Incidencias
- Operaciones bancarias/leasing
- Bolsa
- Administradores, contactos & asesores
- Accionistas/Participadas
- Delegaciones
- Noticias y transacciones
- Nota
- Informe de grupo
- Descargar
- Depósitos de cuenta

# Informes

Definir el formato	Crear/modificar el formato
Formato del informe	Nuevo formato
	Añadir/quitar secciones
	Mostrar un formato predefinido
	Informe marketing
	Informe estándar
	Informe resumido
	Informe propiedad
	Informe comparativo

Podem crear nous formats d'informe o bé modificar els que tenim.

# Informes

Ocultar

- Volver a la lista de resultados
- Buscar
- Nueva búsqueda
- Modificar búsqueda actual
- Definir el formato
- Formato del informe
- Mostrar una sección específica
- Sección personalizada
- Plantillas PowerPoint
- Información de contacto
- Números de identificación
- Información legal & tipo cuentas
- Información grupo & tamaño
- Actividad y visión general
- Informes sectoriales
- Datos financieros
- Distribución empleados
- Ratios propios
- Fortaleza financiera
- Incidencias
- Leasing, Financiación, Subvenciones
- Bolsa
- Administradores, contactos & asesores
- Accionistas/Participadas
- Delegaciones
- Noticias y transacciones
- Nota
- Informe de grupo
- Descargar
- Depósitos de cuenta

Ocultar

- Al menú lateral els elements que podem visualitzar a l'informe es mostren en negreta, i així podem accedir a cada secció més ràpidament.
- Cada secció té la seva barra individual per ocultar, maximitzar o esborrar.
- Algunes seccions tenen opcions, per ex. dades financeres o ràtios (generalment podem triar els anys).

Opciones   - □ ☒						
Perfil financiero & empleados	31/12/2013	31/12/2012	31/12/2011	31/12/2010	31/12/2009	31/12/2008
Formato Global	EUR	EUR	EUR	EUR	EUR	EUR
Ratios formato global	12 meses	12 meses	12 meses	12 meses	12 meses	12 meses
Tasa de variación	Aprobado	Aprobado	Aprobado	Aprobado	Aprobado	Aprobado
Plan General de Contabilidad 2007	Normal PGC 2007	Normal PGC 2007	Normal PGC 2007	Normal PGC 2007	Normal PGC 2007	Normal PGC 2007
Plan general de contabilidad 1990						
Gastos de personal	-6,14	8,72	21,93	-4,71	9,27	97,03
Inmovilizado	-2,62	-5,69	27,38	65,64	-16,91	57,04
Total activo	-3,19	9,26	36,54	-5,48	4,32	94,69
Fondos propios	-0,54	10,31	25,87	55,61	8,48	147,88
Acreeedores a largo plazo	-31,99	18,81	22,49	60,85	11,32	23,48
Fondo maniobra	-2,14	14,18	25,23	12,98	-9,49	-0,81
Necesidad fondo maniobra	14,61	17,79	23,37	10,52	14,04	22,57
Tesorería	-24,72	25,06	30,24	-2,27	9,15	-3,82
	-0,25	13,51	13,96	-12,35	-15,17	15,76
	0,12	0,25	-0,09	-0,21	-0,07	0,03
	-39,85	104,70	8,90	47,45	44,77	-73,39

# Informes

Ocultar
<a href="#">Volver a la lista de resultados</a>
<a href="#">Buscar</a>
<a href="#">Nueva búsqueda</a>
<a href="#">Modificar búsqueda actual</a>
<a href="#">Definir el formato</a>
<a href="#">Formato del informe</a>
<a href="#">Mostrar una sección específica</a>
<a href="#">Sección personalizada</a>
<a href="#">Plantillas PowerPoint</a>
<a href="#">Información de contacto</a>
<a href="#">Números de identificación</a>
<a href="#">Información legal &amp; tipo cuentas</a>
<a href="#">Información grupo &amp; tamaño</a>
<a href="#">Actividad y visión general</a>
<a href="#">Informes sectoriales</a>
<a href="#">Datos financieros</a>
<a href="#">Distribución empleados</a>
<a href="#">Ratios propios</a>
<a href="#">Fortaleza financiera</a>
<a href="#">Incidencias</a>
<a href="#">Leasing, Financiación, Subvenciones</a>
<a href="#">Bolsa</a>
<a href="#">Administradores, contactos &amp; asesores</a>
<a href="#">Accionistas/Participadas</a>
<a href="#">Delegaciones</a>
<a href="#">Noticias y transacciones</a>
<a href="#">Nota</a>
<a href="#">Informe de grupo</a>
<a href="#">Descargar</a>
<a href="#">Depósitos de cuenta</a>
Ocultar

L'informe estàndard consta de:

- Contacte
- Informació legal i comptable
- Grandària, codi d'activitat i categoria de l'empresa
- Variables clau (perfil financer i treballadors): ingressos, actius, treballadors. etc.
- Evolució d'una variable clau que triem: rendes, ingressos, actiu, flux de caixa, etc.
- Format global: balanços, actiu, passiu, comptes de pèrdues i guanys
- Ràtios: comptes consolidats o no, segons el cas
- Informacions borsàries
- Consell directiu / executiu
- Auditors
- Accionistes
- Empreses subsidiàries

## Informes

A més de les icones que ens permeten crear alertes, exportar, enviar per correu i imprimir, també podem:

**Navegar entre els informes de les diferents empreses que són el resultat de la cerca**

**Editar algunes dades generals de l'empresa, com dades de localització, web, correus, codi i descripció de l'activitat**

**Configurar les seccions i personalitzar l'informe**

# Informes

 Informe Grupo

Definir el grupo de comparación por defecto a partir de la lista de resultados

Seleccionar el grupo de comparación por defecto que desea asociar a cada empresa de la lista de resultados

**Grupo de comparación estándar**  
El grupo de comparación estándar en base a NACE Rev.2.

---

**Grupo comparación propio**  
El grupo de comparación propio se basa en una estrategia de búsqueda ('grupo comparación dinámico') o en una lista de empresas ('grupo de comparación estático').

**Dinámico:** Estrategia de búsqueda corrien ▼ Incorporar nombre: Mi grupo comparación 1

**Estático:** Set de empresas corriente ▼ Incorporar nombre: Mi grupo comparación 1

► Cancelar Aceptar

Podem obtenir un informe del grup de comparació. Aquest grup pot ser l'estàndard - basat en el codi NACE Rev. 2 i la grandària de l'empresa- o bé un grup de comparació propi -basat en una estratègia de cerca (grup de comparació dinàmic) o en una llista d'empreses concret d'una cerca guardada (grup de comparació estàtic)-.

## Anàlisi estadística

Disponible des de la llista de resultats o des de la pàgina principal, un cop feta la cerca.

Permet una anàlisi bidimensional de les empreses i les variables seleccionades

Permet sumar les línies dels comptes de les empreses seleccionades i veure-les en gràfics i taules personalitzables

Permet determinar la ponderació de cada empresa seleccionada per a qualsevol variable financera

Anàlisis
◀ Segmentación
◀ Análisis de grupo
◀ Agregación
◀ Distribución estadística
◀ Análisis de concentración
◀ Regresión lineal

Compara les empreses seleccionades entre elles, en taules i gràfics completament personalitzables

Permet analitzar com es distribueix una variable específica en un grup d'empreses

Permet determinar la relació entre dues variables aleatòries tot representant, en un gràfic bidimensional, totes les observacions i dibuixant la recta que s'ajusta millor a totes les dades

# Segmentació

**Table 1** Ver empresas | Guardar empresas | Opciones

**Año de referencia : Último año disp.** Las cifras se refieren a : Número de empresas

Fecha de constitución	Ingresos explotación (mil EUR)				Todas
	de 10,000 a 20,000	de 20,000 a 50,000	Más de 50,000	n.d.	
<input checked="" type="checkbox"/> de 1900 a 1949	4	0	2	1	7
<input checked="" type="checkbox"/> de 1950 a 1974	1	2	4	1	8
<input checked="" type="checkbox"/> de 1975 a 1999	0	1	0	2	3
n.d.	0	0	1	0	1
<b>Todas</b>	<b>5</b>	<b>3</b>	<b>7</b>	<b>4</b>	<b>19</b>

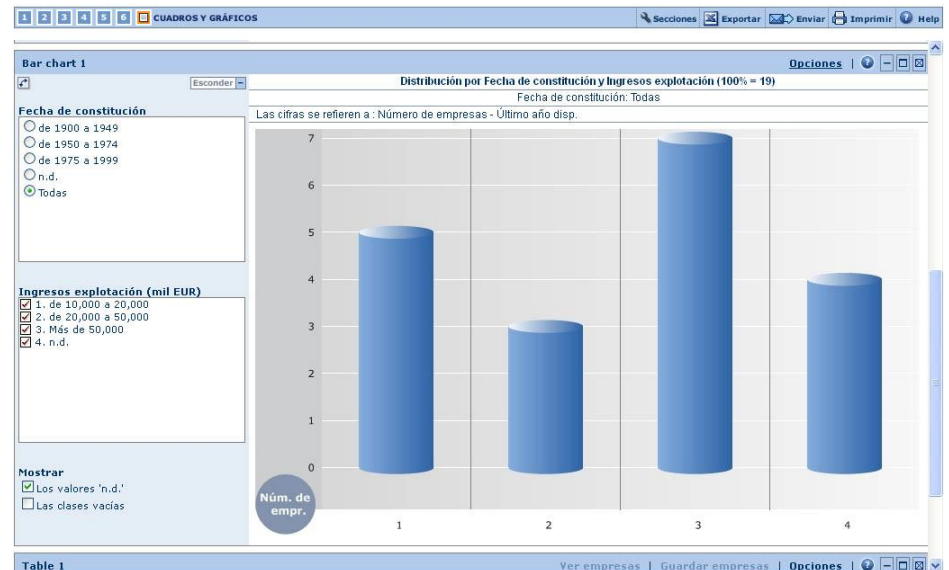
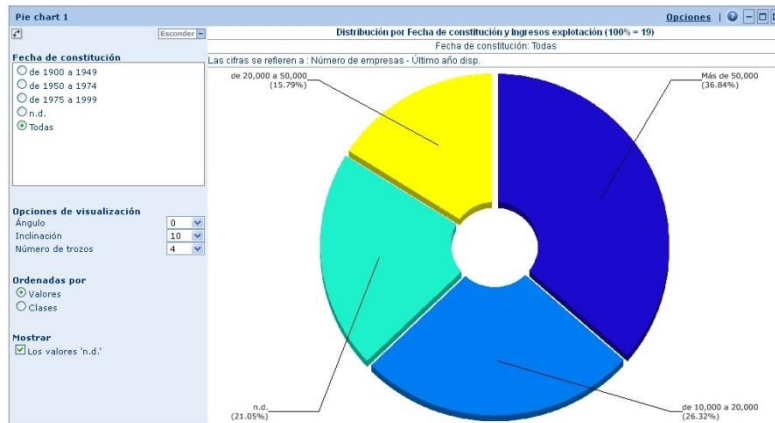

**Table 1** Ver empresas | Guardar empresas | Opciones

# Anàlisi de grup

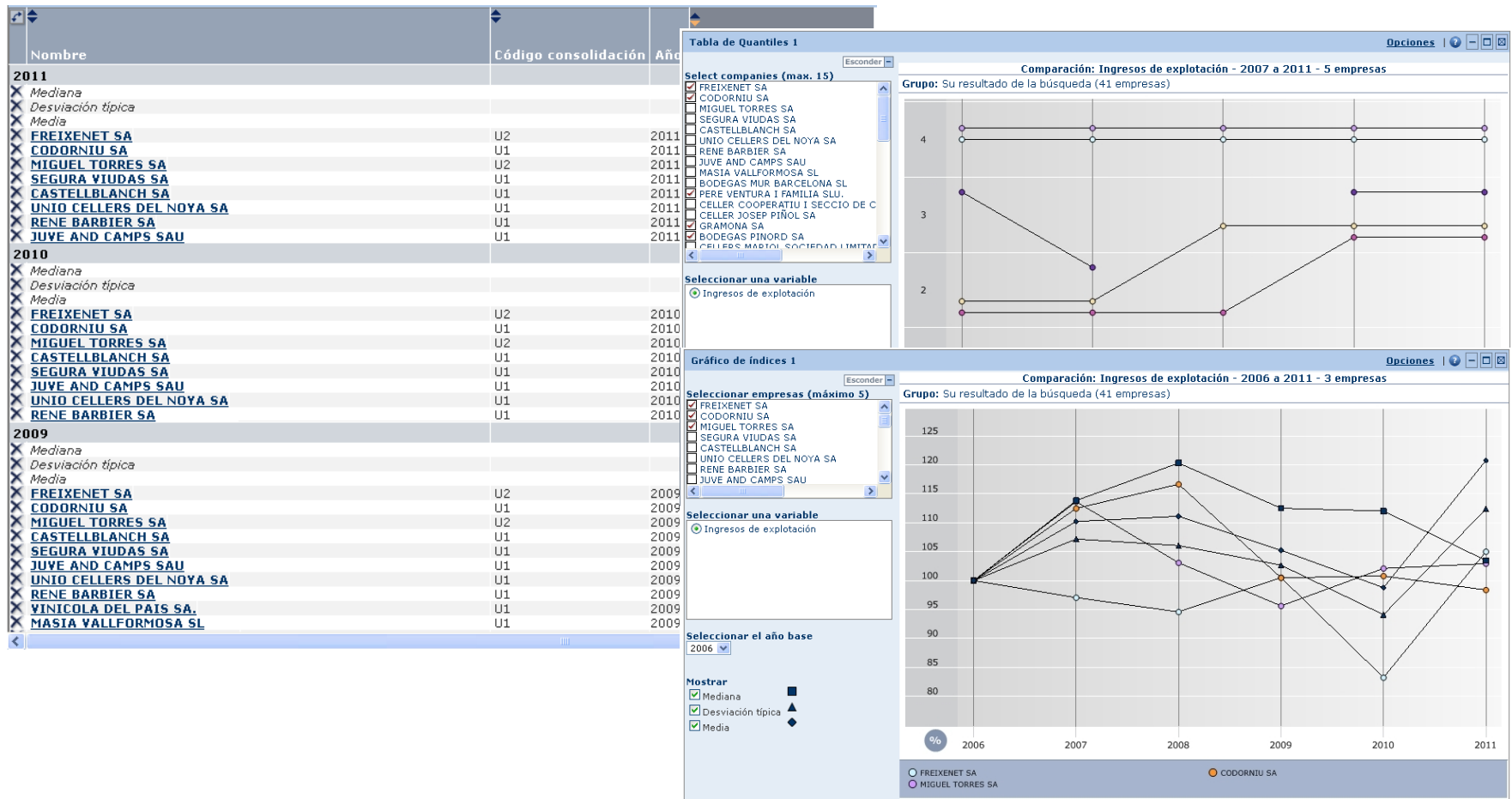

# Agregació

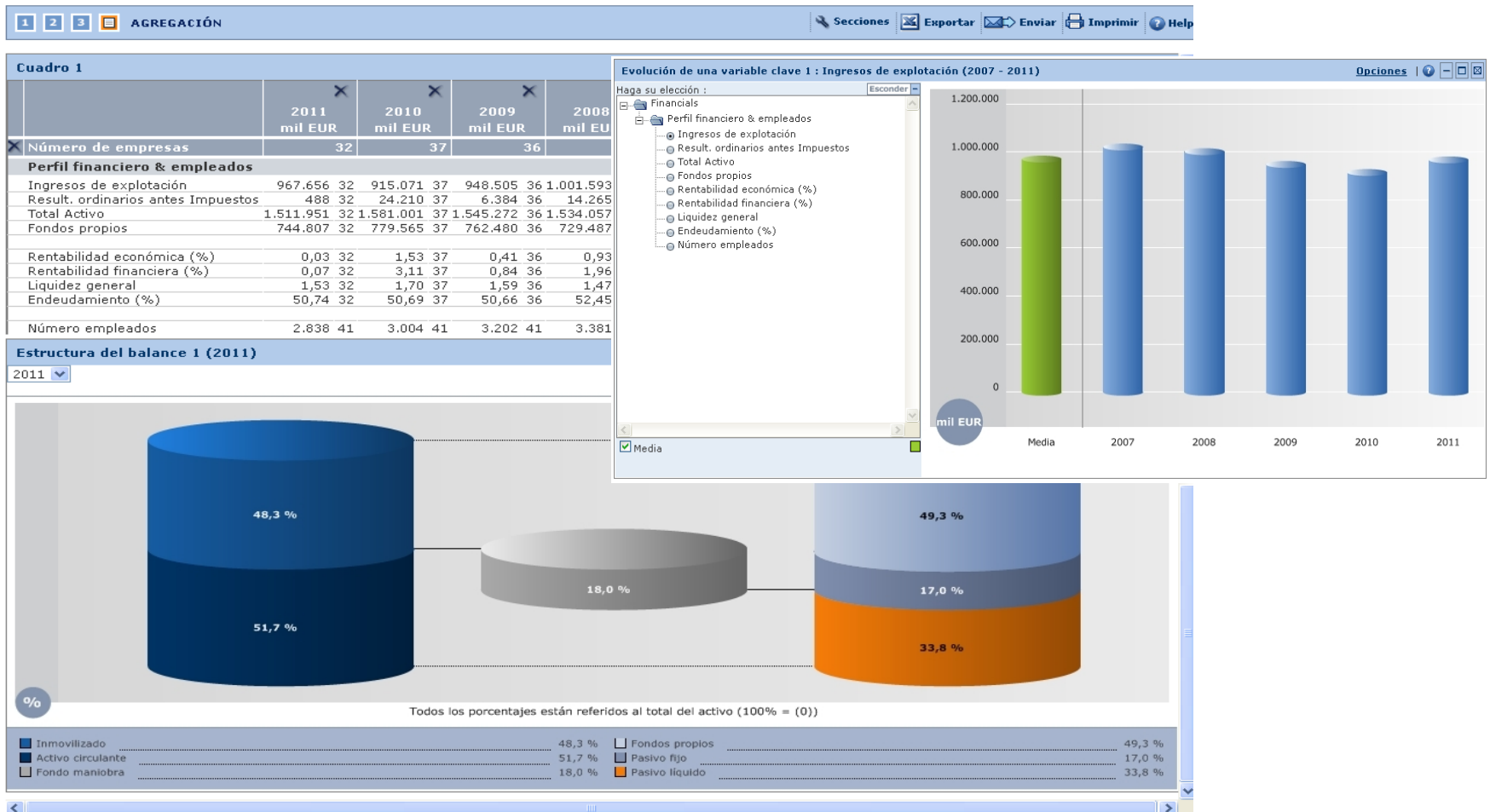

# Distribució estadística

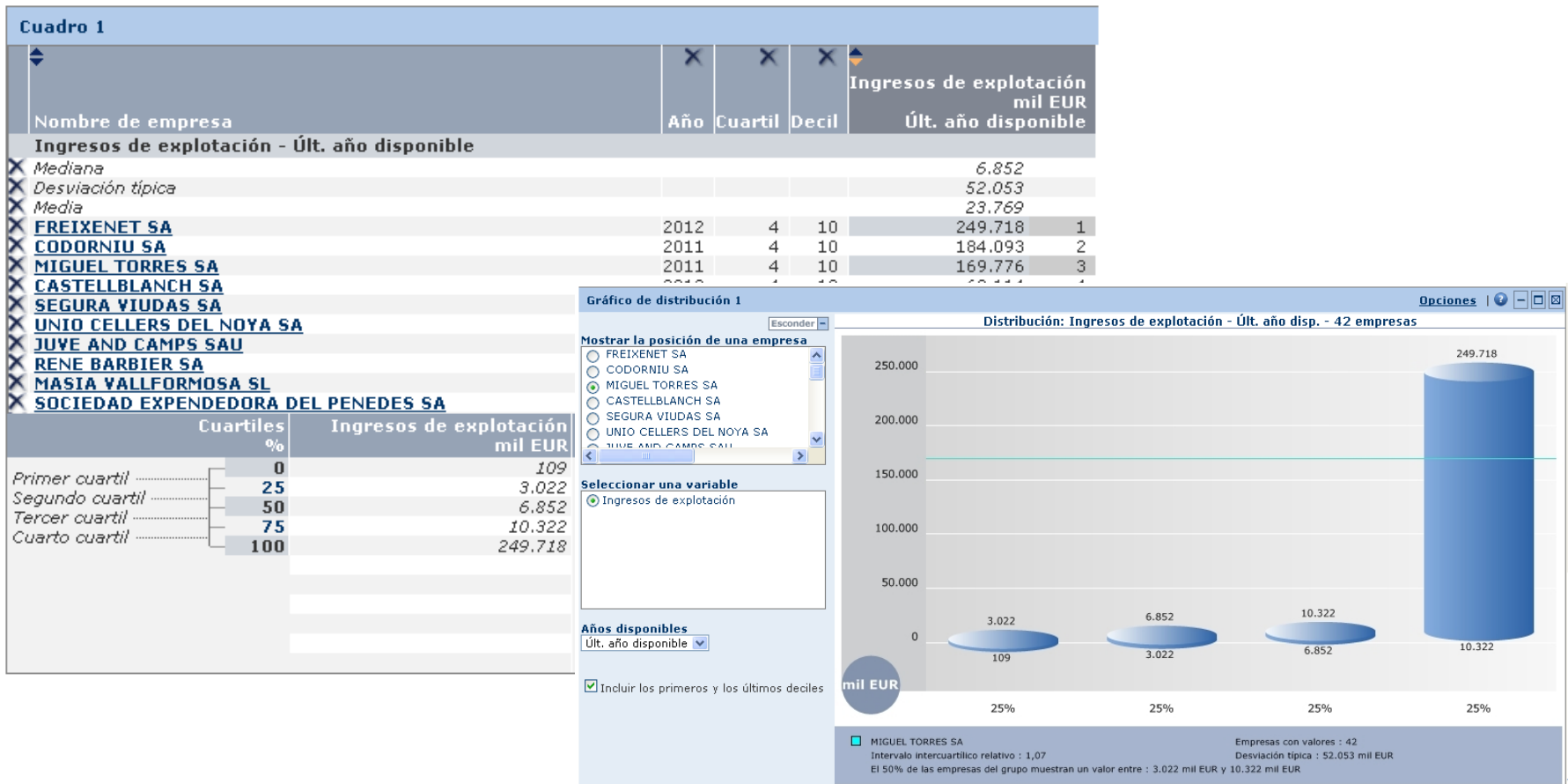

# Anàlisi de concentració

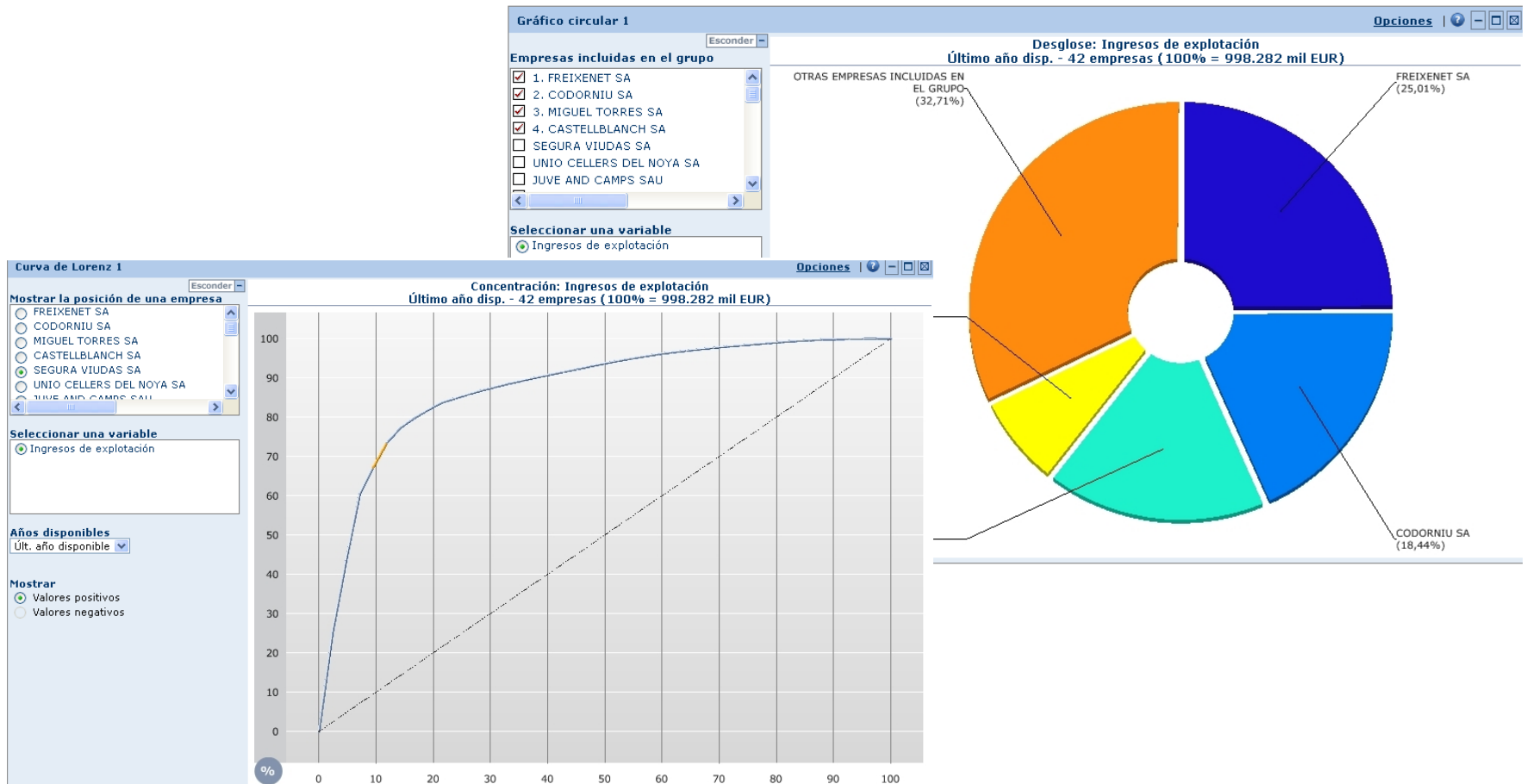

# Regressió lineal

Nombre de empresa	Variable independiente	Variable dependiente	
	Ingresos de explotación mil EUR	Número empleados Valor real	Número empleados Valor calculado
	<b>2011</b>	<b>2011</b>	<b>2011</b>
X Mediana	7.142	37	-
X Desviación típica	63.482	161	-
X Media	34.412	100	-
X FREIXENET SA	262.821	407	622
X CODORNIU SA	184.093	485	442
X MIGUEL TORRES SA	169.776	704	409
X SEGURA VIUDAS SA	77.847	207	199
X CASTELLBLANCH SA	71.607	178	185
X UNTO CELLERS DEL NOVA SA	29.555	55	88
	23.971	45	76
	23.907	88	76
	18.775	62	64
	10.527	49	45
	8.878	48	41
	8.287	23	40
	7.203	22	37
	7.160	35	37
	7.124	36	37
	6.834	22	36
	5.966	43	35
	5.874	26	34
	5.331	39	33
	4.208	29	30

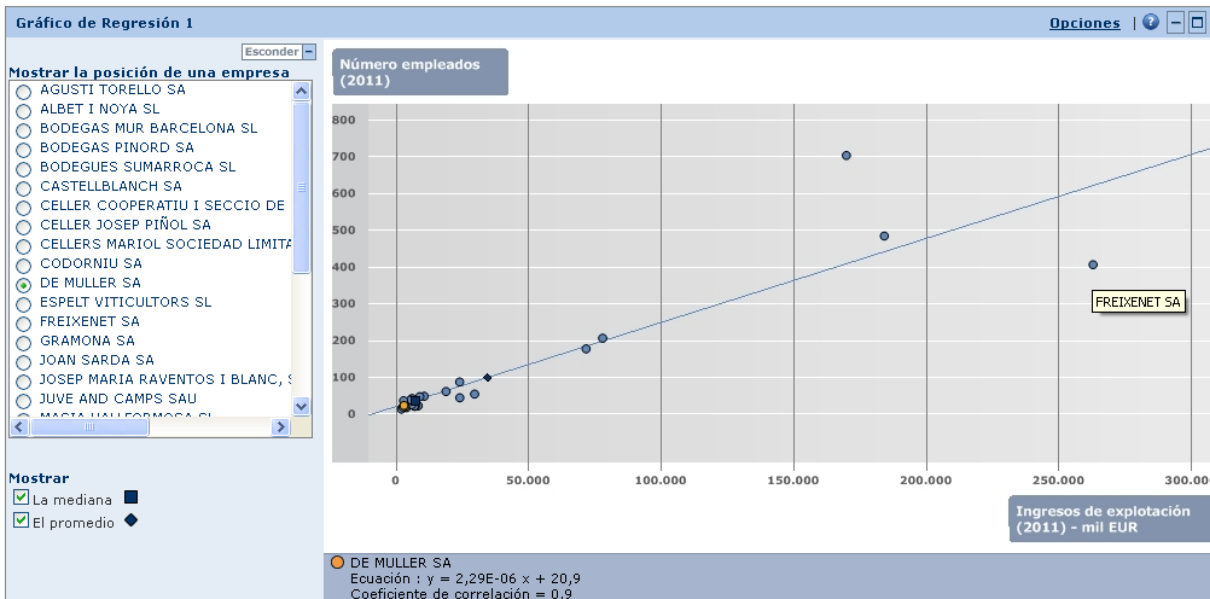

## Sistema d'alertes

Permet crear-nos un sistema d'alertes per estar informats dels possibles canvis, així com determinar la freqüència amb què les volem rebre. El sistema pot basar-se en una estratègia de cerca que al llarg del temps pot donar diferents resultats, en un llistat d'empreses concret o bé en una sola empresa. Quan ho configurem ens demanarà que seleccionem els criteris i els destinataris a qui van dirigides.

**Formato de sus alertas por emails:**  HTML  
 Texto

**Frecuencia de sus alertas por emails:**  Cotidiano (mandado cada lunes a viernes en la ma  
 Semanal (seleccionar el día deseado)

Suspender aler  
 Por favor seña  
 Por favor seña

**ALERTAS WIZARD - Paso 1: guardar la búsqueda antes de especificar los criterios de alerta**

**Esconder 3 búsquedas guardadas | Página 1**

**Guardar la estrategia de búsqueda**  
Después de cada actualización de datos, la lista de empresas resultante de su estrategia de búsqueda puede ser diferente.

**Guardar empresa IDs basados en** NIF no (\*.nif)  
Los IDs empresa guardados le permiten cargar sistemáticamente la misma lista de empresas sin cargar sus estrategias de búsqueda  
Si empresas han sido seleccionados en la lista, sólo estos serán guardados

**Agregar empresas seleccionadas a empresas guardadas** Mi búsqueda 1  
Incorporar una o varias empresas a la selección actual  
Si empresas han sido seleccionadas en la lista, sólo estas se incorporarán al set de empresas.

Incluir este archivo en sus alertas

Mi búsqueda 2

**ASISTENTE DE ALERTAS - Paso 2: Especificar su criterio de alerta p**

**Seleccionar los siguientes criterios de alerta**

- Información de contacto
- Datos financieros
- Indicadores de Fortaleza Financiera
- Accionistas
- Depósitos de cuenta
- F&A
- Empresas nuevas para esta actualización, que cumplen con su búsqueda

Seleccionar destinatarios para esta estrategia de búsqueda

Especificar el diseño de resultados que usted desea aplicar al archivo exportado enviado con su alerta de correo electrónico:

**Formato de Archivo** Excel (\*.xls)  Tab

## Exportació

Podem exportar un llistat d'empreses o bé els seus informes (complets o per seccions). Podem triar una sola empresa, una selecció o totes.

Les anàlisis estadístiques també les podem exportar (amb els gràfics inclosos).

Els formats d'exportació recomanats són:

Módulo	Formatos de exportación disponibles			
	Excel (* .xls, * .xlsx)	Texto (Delimitación tabular) (* .txt)	XML	Adobe Acrobat PDF (* .pdf)
Lista	<input checked="" type="checkbox"/>	<input checked="" type="checkbox"/>	<input checked="" type="checkbox"/>	
Informes	<input checked="" type="checkbox"/>			<input checked="" type="checkbox"/>
Análisis	<input checked="" type="checkbox"/>			<input checked="" type="checkbox"/>

\* Hi ha més formats d'informe i anàlisi (\*.doc, \*.docx i \*.rtf) però s'aconsellen aquests, bé per tractar la informació, bé per presentar-la

UNIVERSITAT DE  
BARCELONA

Centre de Recursos per a  
l'Aprenentatge i la Investigació

**Moltes gràcies!**

© CRAI Universitat de Barcelona, curs 2016-17