

# Conèixer el CRAI Biblioteca de Belles Arts

Curs 2024-25

**CRAI**

Centre de Recursos per a  
l'Aprenentatge i la Investigació  
UNIVERSITAT DE BARCELONA

UNIVERSITAT DE  
BARCELONA

# Què és el CRAI?

És el Centre de Recursos per a l'Aprenentatge i la Investigació de la UB

Compta amb 16 biblioteques, 2 d'elles de caràcter patrimonial: CRAI Fons Antic i CRAI Pavelló de la República

## CRAI biblioteques

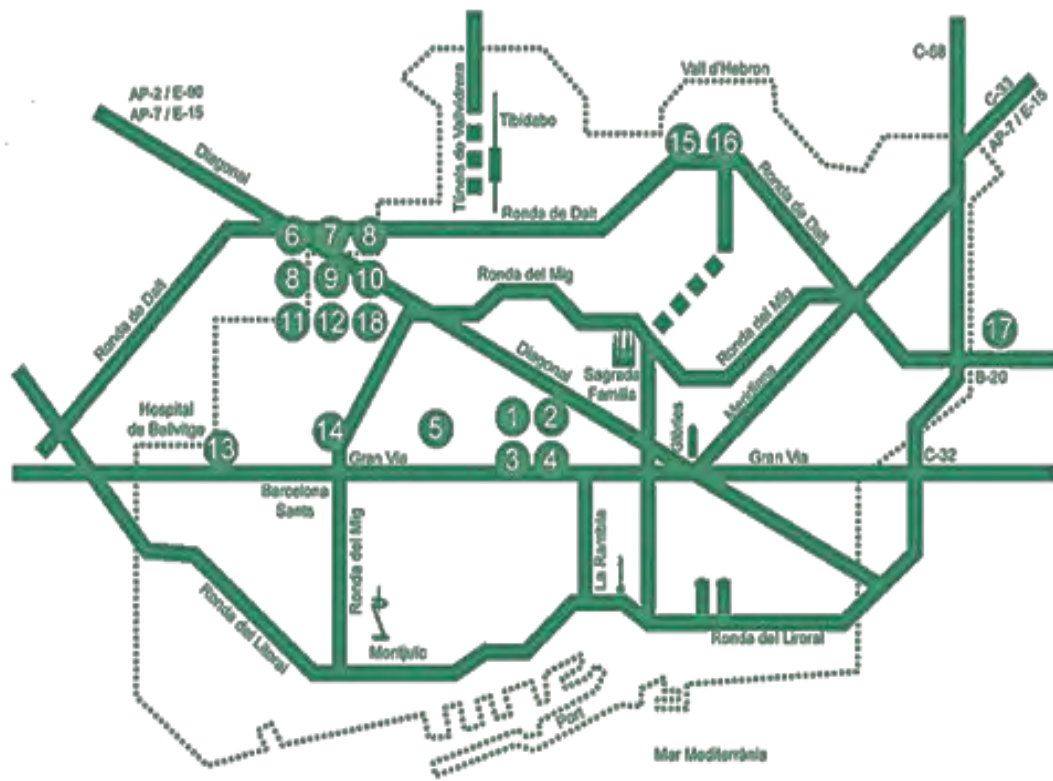

- |                                   |  |   |
|-----------------------------------|--|---|
| 1 Lletres                         | 7 Economia i Empresa   | 13 Campus Belvitge  |
| 2 Matemàtiques i Informàtica      | 8 Dret   | 14 Informació i Mitjans Audiovisuals                        |
| 3 Reserva                         | 9 Biologia   | 15 Campus de Mundet   |
| 4 Filosofia, Geografia i Història | 10 Ciències de la Terra  | 16 Pavelló de la República                                  |
| 5 Campus Clínic                   | 11 Farmàcia i Ciències de l'Alimentació<br>Campus Diagonal Sud | 17 Farmàcia i Ciències de l'Alimentació<br>Campus Torribera |
| 6 Belles Arts                     | 12 Física i Química  | 18 Direcció i unitats transversals                          |

## CRAI UB (Vídeo general)

# Què és el CRAI?

# Què és el CRAI?

## Serveis:

- Préstec de documents
- Informació bibliogràfica
- Suport en l'elaboració de treballs acadèmics

## Recursos:

- Cercabib (Catàleg)
- Recursos electrònics
- Bibliografia recomanada
- Repositoris
- Patrimoni bibliogràfic

# Carnet de la UB

El carnet de la UB t'identifica com a membre de la comunitat universitària, incorpora múltiples funcions i et facilita l'accés a diversos serveis i avantatges.

És necessari per fer el préstec dels llibres, altres documents i equipaments de les biblioteques del CRAI de la UB.

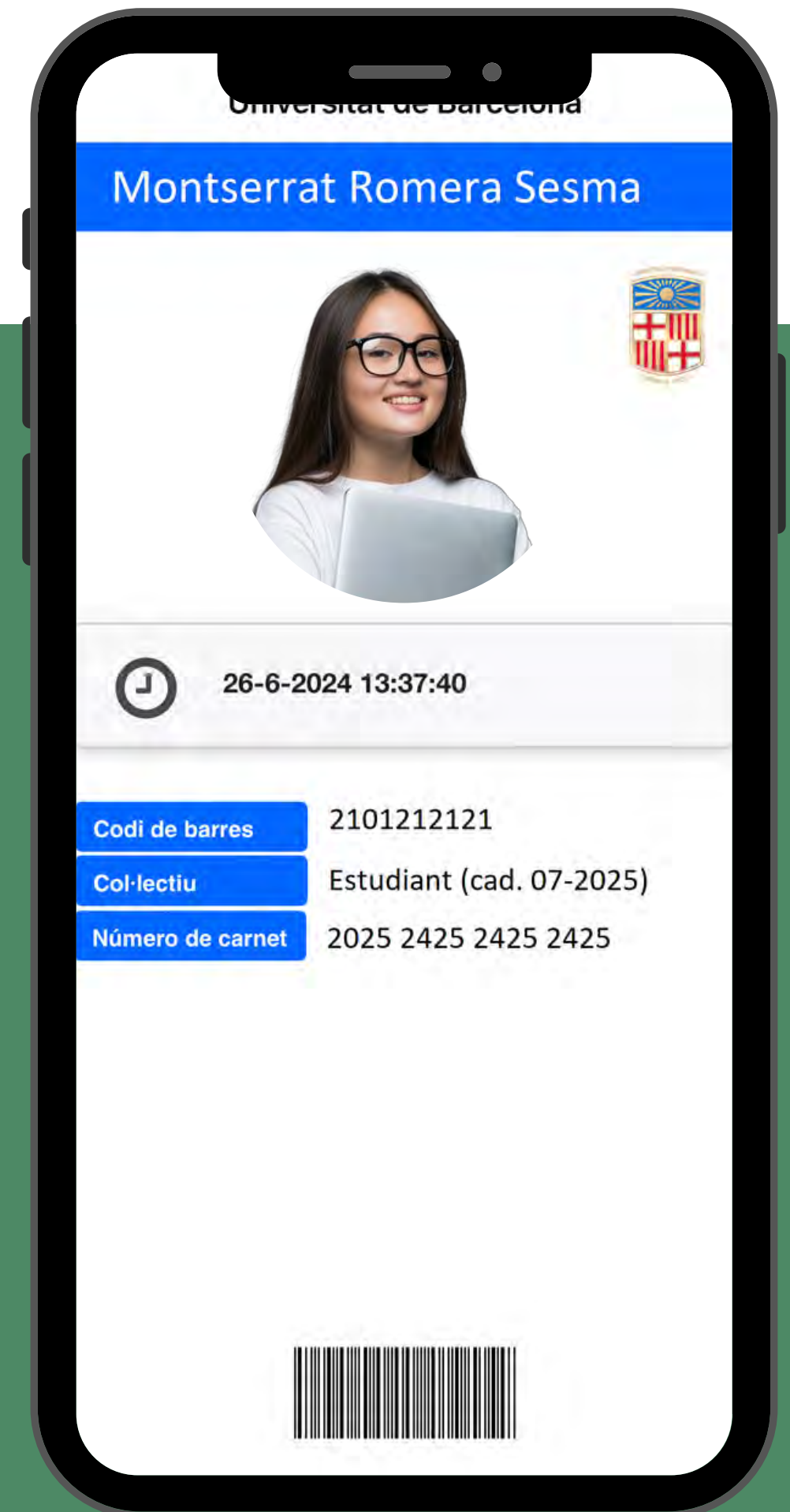

# CRAI Biblioteca de Belles Arts

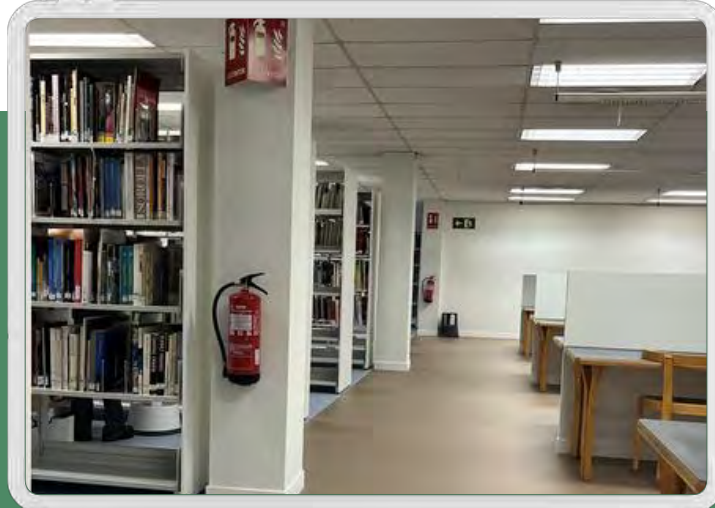

El [CRAI Biblioteca de Belles Arts](#) combina els fons d'investigació i els fons especialitzats dels estudis següents: Belles Arts, Conservació i Restauració i Disseny.

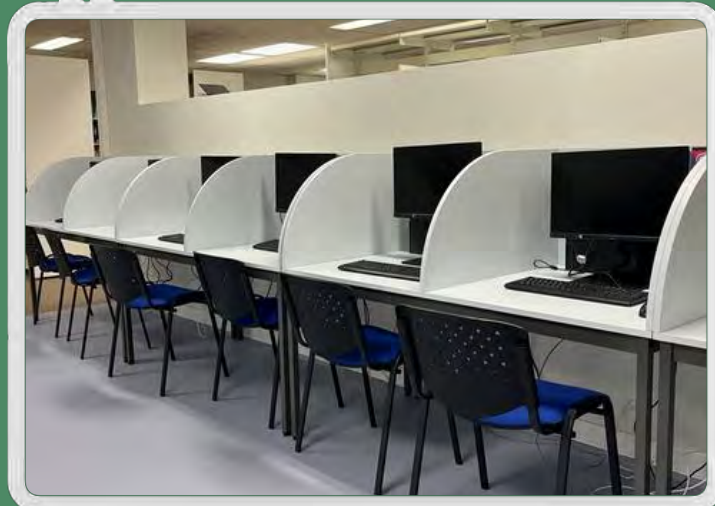

La col·lecció està formada per monografies i revistes, tant en suport paper com electrònics, recursos d'informació, cartells.

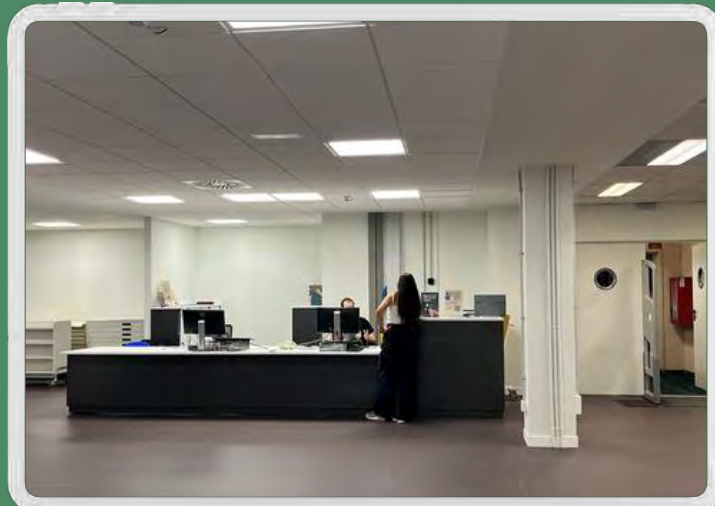

Pots fer-nos arribar la teva proposta de compra de llibres des d'aquest [formulari](#).

# On és el CRAI Biblioteca de Belles Arts?

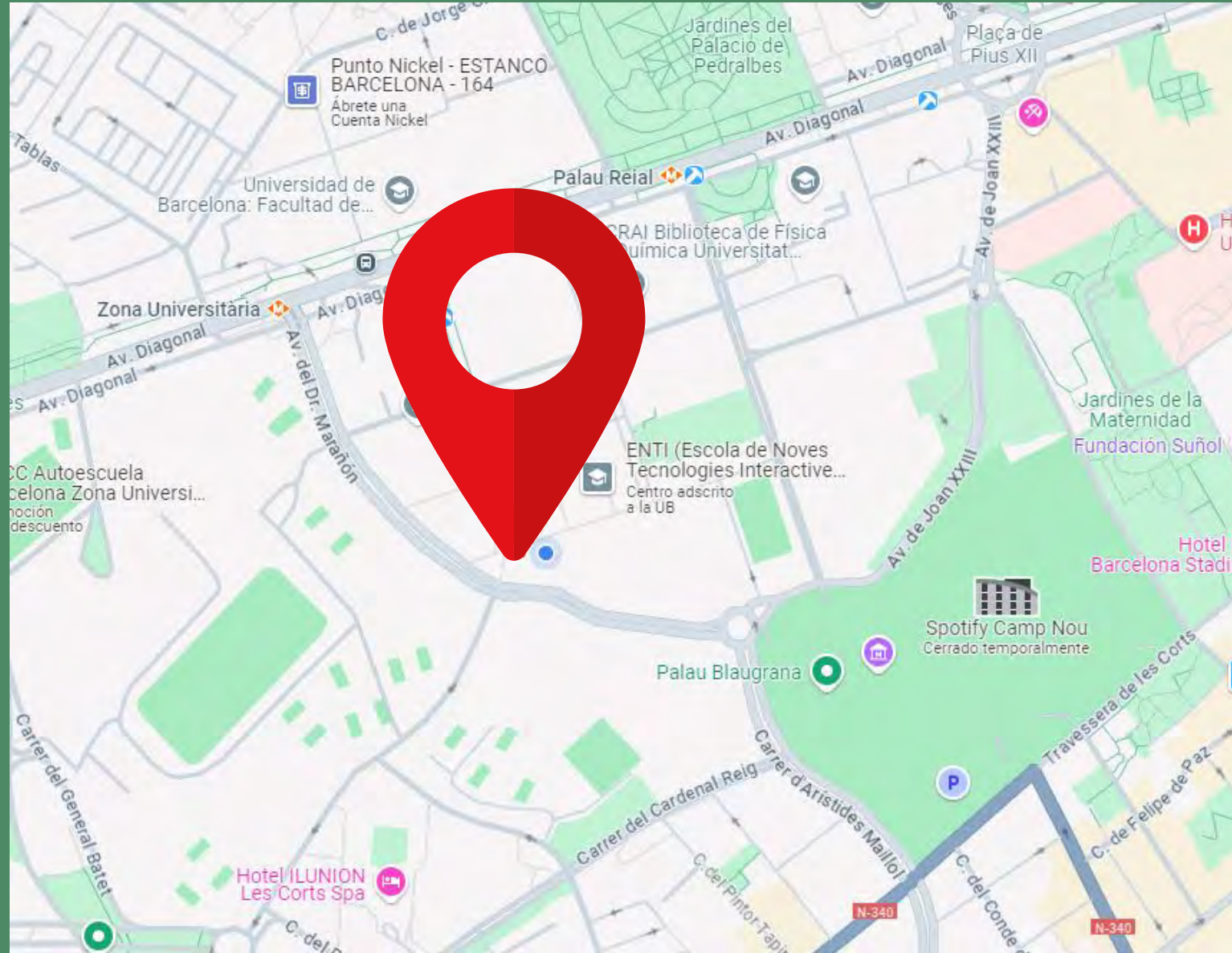

Baldri Reixac, 2. 1a planta  
08028 Barcelona

93 403 45 95  
craibellesarts@ub.edu

# Horaris

De dilluns a divendres  
de 8:30 a 20:30h

Consulta també els [horaris de totes les biblioteques del CRAI.](#)

# Plànol de la Biblioteca

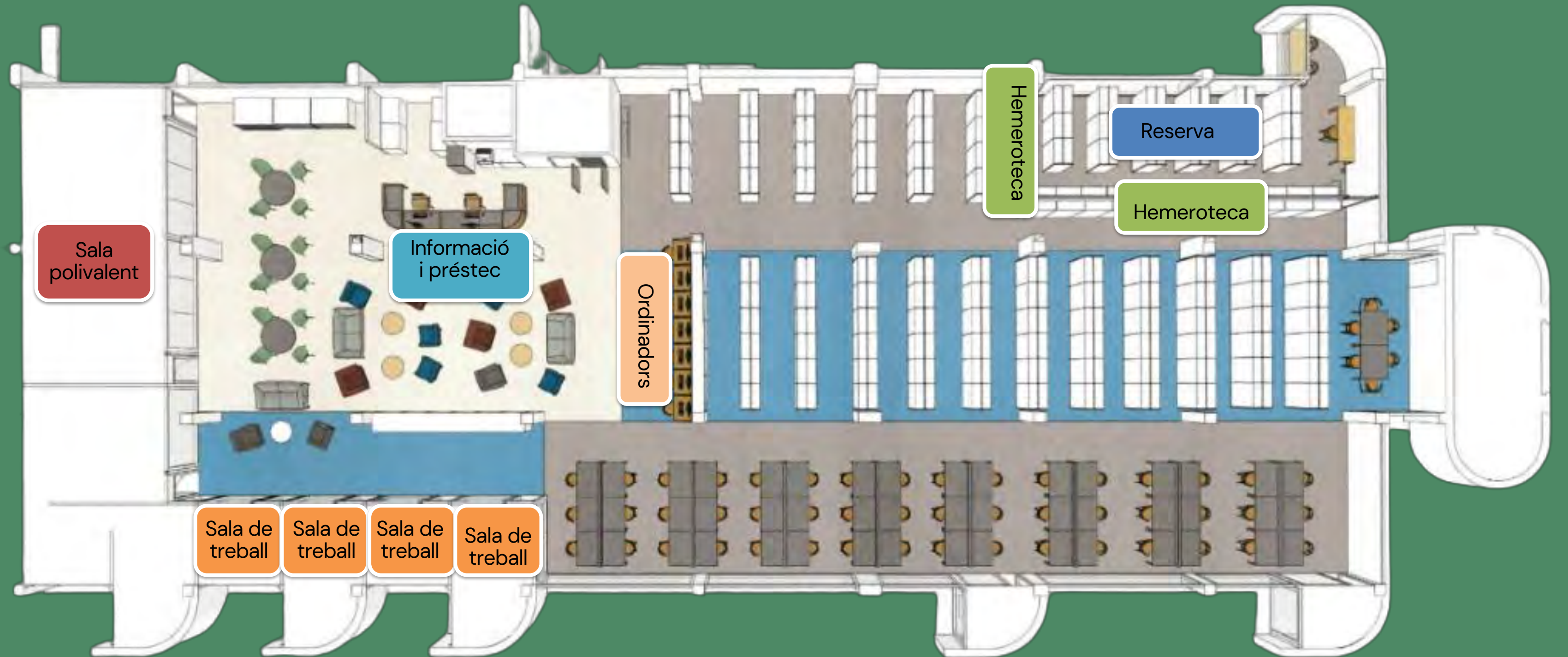

# Equipaments

54 punts de lectura

4 sales de treball

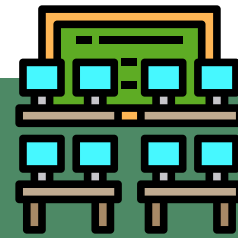

aula informàtica amb 16 ordinadors

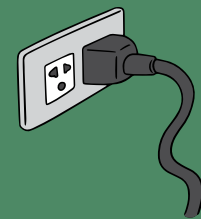

64 punts de connexió elèctrica

7 ordinadors de consulta

5 ordinadors portàtils

3 armariets per guardar patinets elèctrics

zona wifi i Eduroam

3 taules de llum

taules individuals

## Adobe Creative Cloud

El gestor d'aplicacions online Adobe Creative Cloud (Adobe CC) permet accedir a un ventall de solucions informàtiques i eines que permeten crear de manera integral, textos, imatges i contingut audiovisual.

# El fons

El CRAI Biblioteca de Belles Arts combina els fons d'investigació i els fons especialitzats dels estudis següents: Belles Arts, Conservació i Restauració i Disseny.

Els fons estan formats per:

- Monografies (32.000 volums)
- 28 títols de revistes en paper
- Recursos electrònics
- Tesis doctorals i material audiovisual

Els llibres, les tesis i el material audiovisual s'ordenen segons la classificació decimal universal (CDU). En canvi, les revistes s'ordenen alfabèticament.

# Col·leccions especials

Formades per reculls de documentació de fons personals de destacats artistes, la seva obra gràfica i treballs que són fruit de la seva activitat professional.

El CRAI Biblioteca de Belles Arts disposa, entre d'altres, de les següents col·leccions especials:

- [Cartells de Sant Jordi i Nadales de la Facultat de Belles Arts](#)
- [Fons Josep Artigas – Dissenyador gràfic](#)
- [Fons digital Ricard Giralt Miracle](#)
- [Cartells de cinema](#)
- [Col·lecció Llibres d'artista](#)

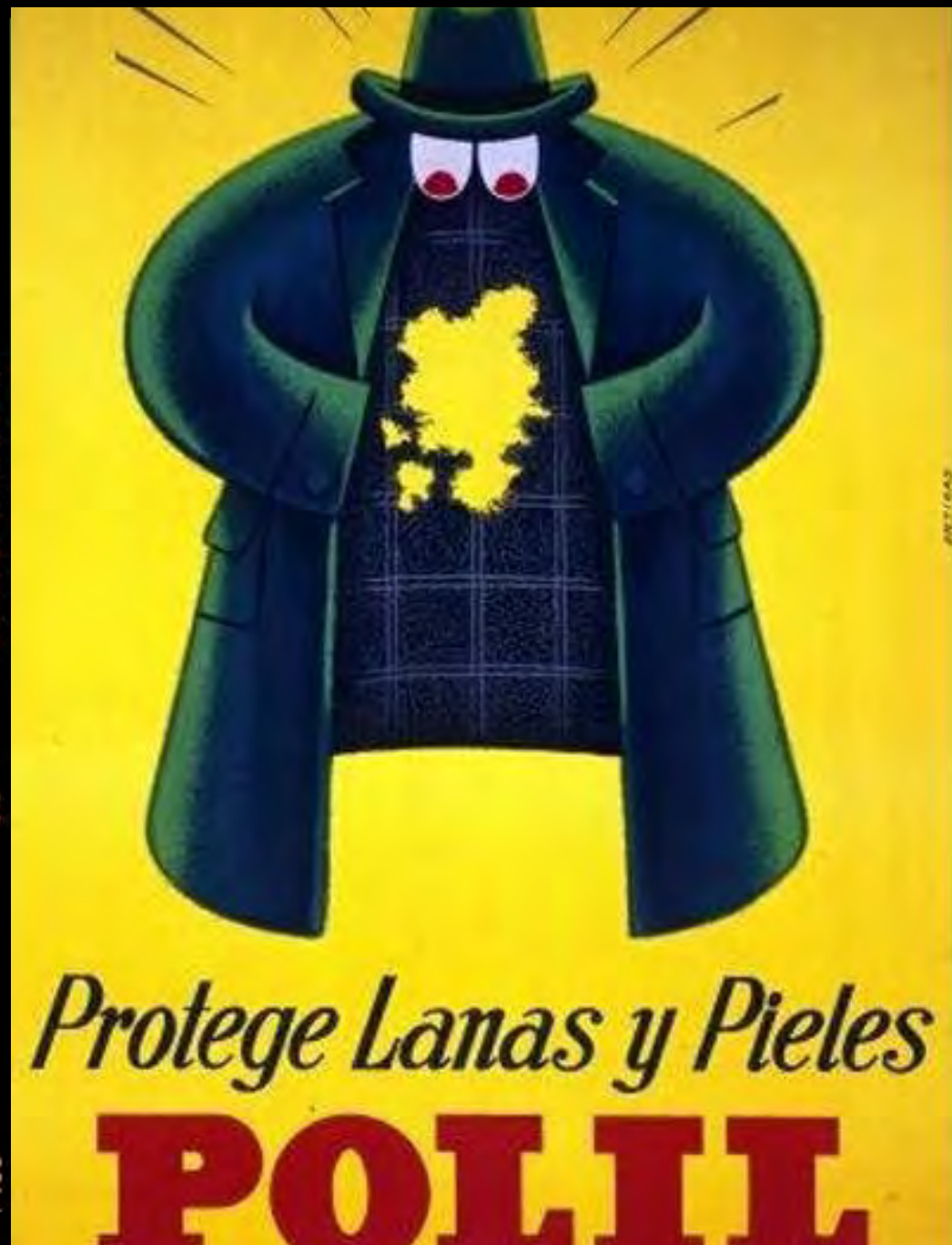

# Llibres d'artista

La característica del llibre d'artista és ser un instrument de comunicació estandarditzat tot apostant per les tècniques de fabricació contemporànies i transformant el llibre ordinari en el suport d'un projecte artístic.

Al catàleg de les biblioteques del CRAI trobareu aquests llibres a la [Col·lecció Llibres d'artistes](#).

*El llibre-art o llibre d'artista és una peça d'art creada per un artista visual el concepte del qual implica que l'obra ha de mantenir alguna connexió d'idees, com és la presentació del material en relació a una seqüència que dona accés als seus continguts.*

Crespo Martín, Bibiana. El libro arte/Libro de artista: tipologías secuenciales, narrativas y estructuras. *Anales de Documentación*, 2012, 15(1)

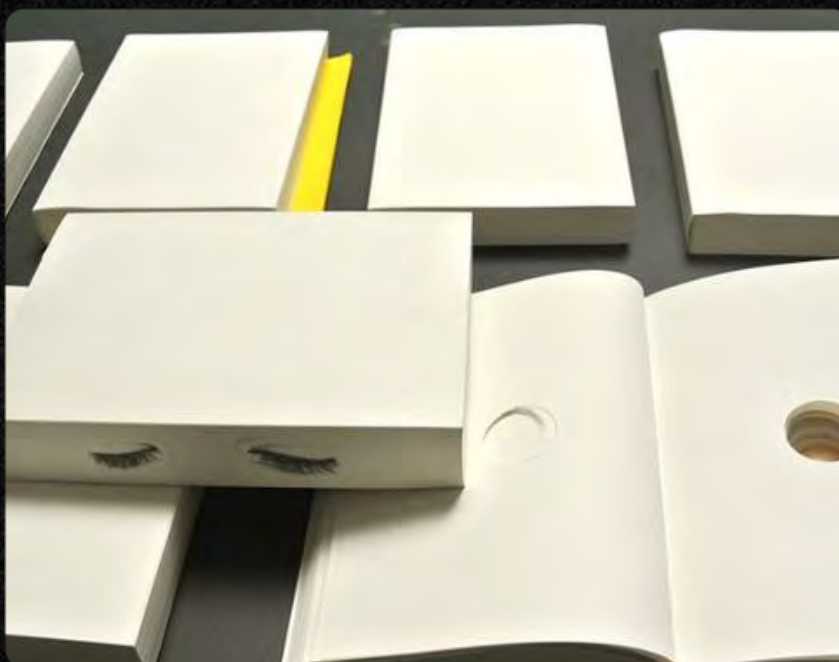

# Llibres d'artista alumnat

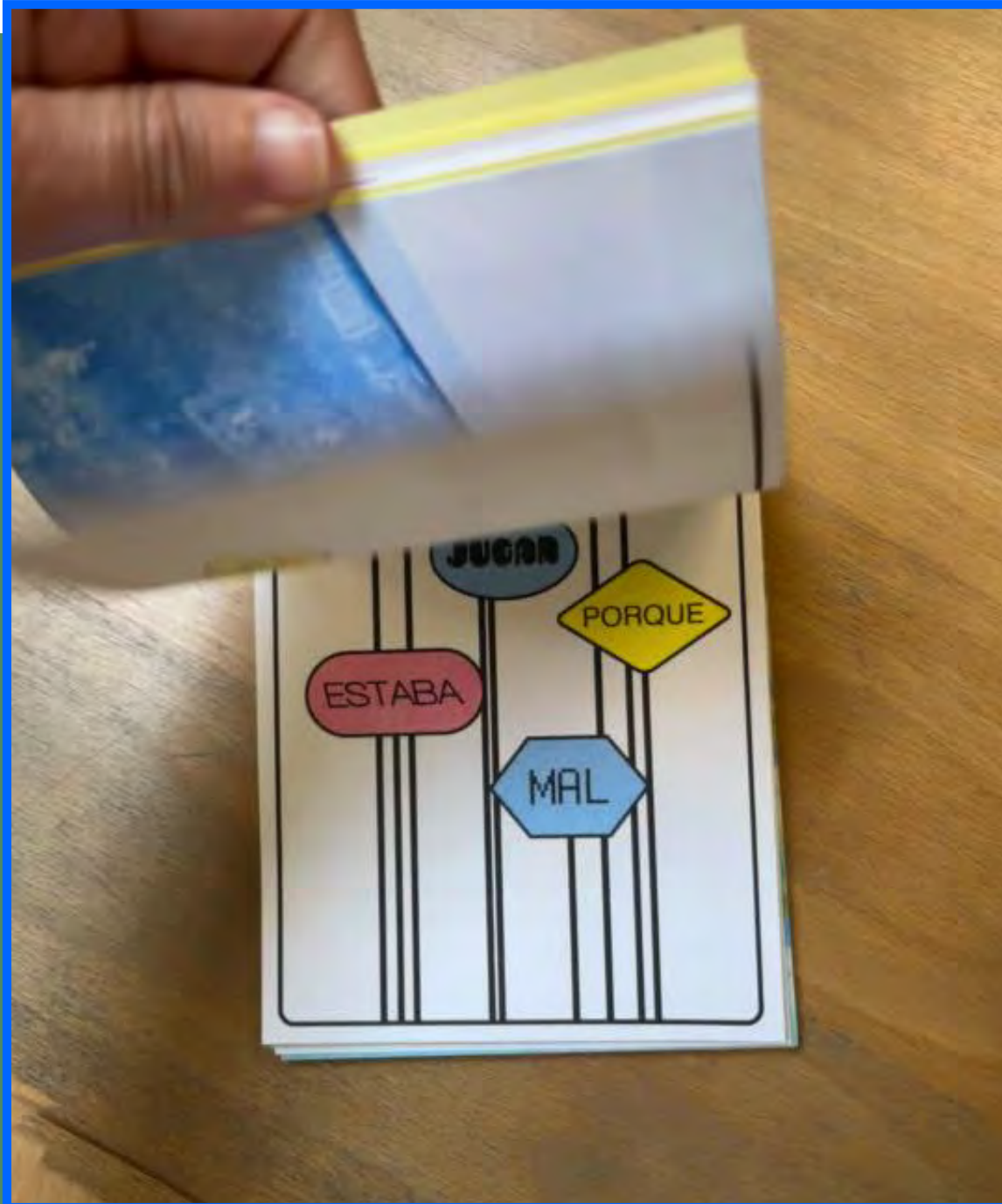

# Préstec de documents

- 10 documents
- 21 dies
- Renovar mentre no hi hagi cap reserva.

## Bibliografia recomanada (BR)

- 10 dies
- Renovar mentre no hi hagi cap reserva.

# Servei Préstec Consorciat (PUC)

El [PUC](#) és un servei que permet sol·licitar en préstec documents d'una altra biblioteca del [Consorci de Serveis Universitaris de Catalunya \(CSUC\)](#).

## Com es sol·liciten els documents?

- Presencialment, a la biblioteca on estan dipositats: PUC *in situ*.
- Remotament, mitjançant la interfície del PUC via web.

## On es tornen els documents?

- En qualsevol de les biblioteques del CRAI de la UB.
- En qualsevol de les biblioteques de la institució a la qual pertany el document.

- 10 documents
- 21 dies
- 6 renovacions

# Préstec d'equipaments

## Sales de treball

Aquest servei té per objecte facilitar l'ús de les sales de treball dels CRAI biblioteques perquè pugueu gaudir d'un espai on elaborar treballs, individualment o en grup.

Les reserves es fan des del Cercabib i cal haver-se identificat prèviament.

[Sales de treball del CRAI de Belles Arts](#)

## Portàtils

Els portàtils es sol·liciten en préstec i es retornen al taulell de préstec de la Biblioteca i no poden sortir d'aquest recinte. És necessari omplir el formulari de contracte de préstec de portàtils.

[Contracte de préstec](#)

# El meu compte

Aquest servei et permet accedir al teu registre d'usuari del CRAI on podràs veure i renovar els teus préstecs, reservar documents o crear llistes de registres, entre altres serveis.

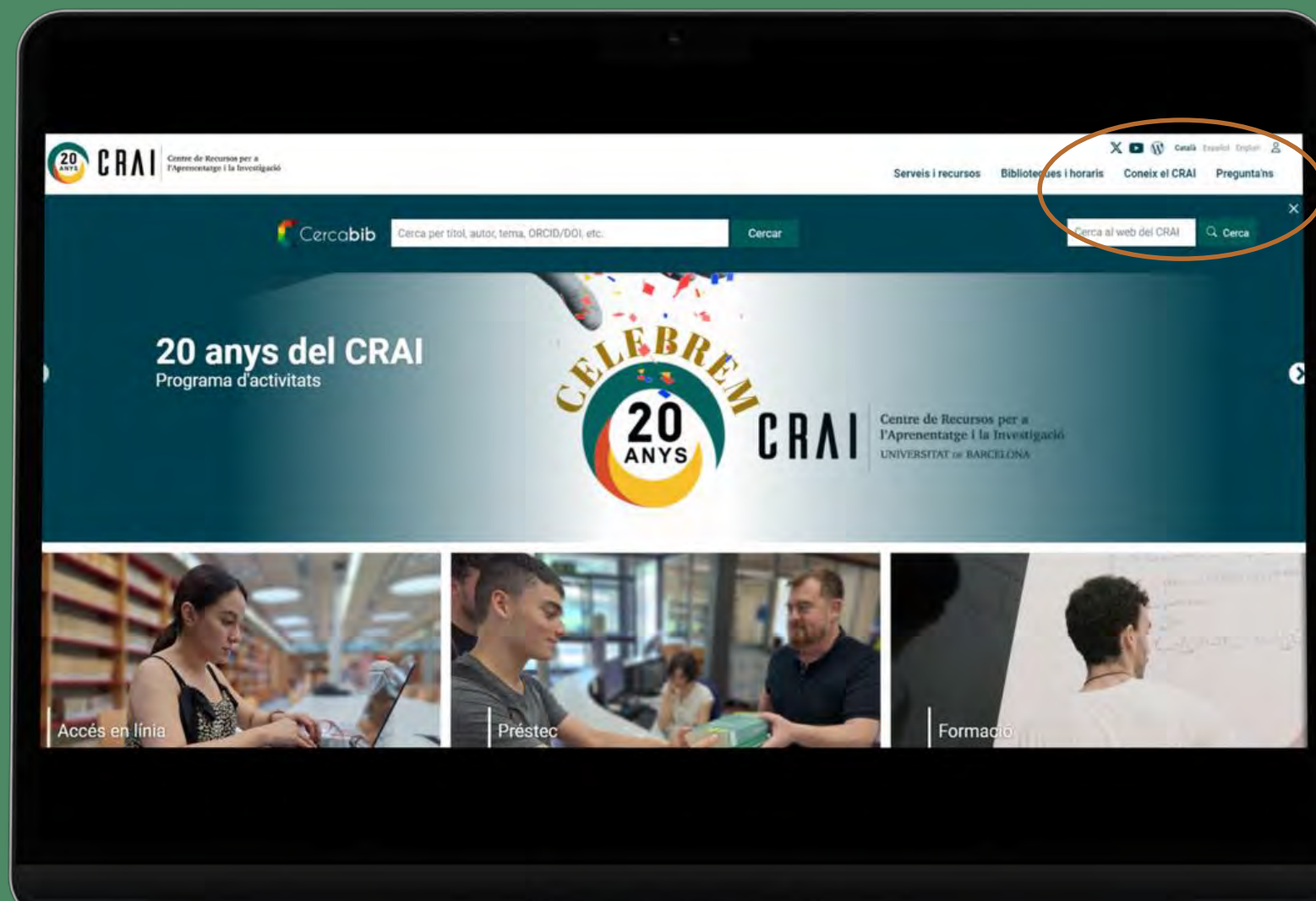

# Autenticar-se

	Identificador UB	Identificador local	Identificador Eduroam
<b>Alumnat</b>	Codi alfanumèric	La part esquerra del correu UB + .alumnes	Identificador local + @ub.edu
<b>PDI, PAS</b>	DNI / NIE, sense lletra	La part esquerra del correu UB sense cap sufix addicional	Adreça de correu UB
<b>Alumni</b>	Codi d'Alumni	La part esquerra del correu UB + .a	Identificador local + @ub.edu

És necessari conèixer el teu correu UB on rebràs tots els missatges que et fa arribar la UB.

És necessari identificar-se per accedir als recursos i serveis que us ofereix el CRAI.

CERCABIB és l'eina de descoberta del CRAI de la UB amb la qual es poden realitzar cerques de manera simultània a tot el fons del CRAI, al marge del suport, tipologia o ubicació del recurs.

# Cercabib

## Recursos analògics

- Llibres
- Revistes
- Documents audiovisuals
- Recursos sonors

## Recursos electrònics

- Llibres electrònics
- Articles de revista
- Bases de dades
- Revistes electròniques

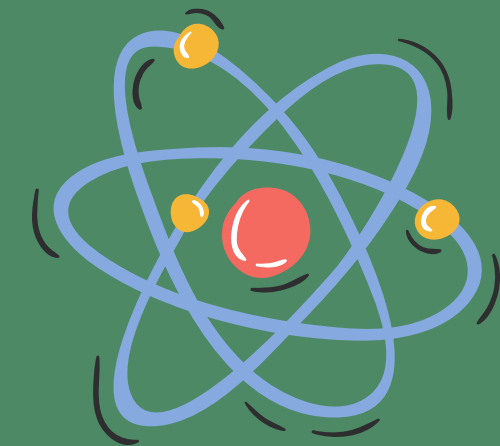

## Repositoris digitals

- Literatura de recerca
- Tesis, TFG i TFM
- Materials docents
- Col·leccions patrimonials

Utilitza paraules clau

historia de la fotografia

Tria l'àmbit de la cerca

Tot el Cercabib

Biblioteca i repositoris de la UB

CCUC/PUC

CERCA AVANÇADA

Identifiquen-vos per obtenir els resultats complets i per demanar exemplars

Limita els resultats

0 seleccionat PÀGINA 1 1-10 de 1.229 Resultats

1  **LLIBRE**  
**Historia de la fotografia**  
Newhall, Beaumont, 1908-1993  
2a ed. Barcelona [etc.] : Gustavo Gili, 2002  
Exemplars a: Belles Arts - Sala general (77 New) i a

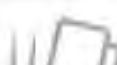
2  **MÚLTIPLES VERSIONS**  
**Historia de la fotografia**  
Sougez, Marie Loup.

4 versions trobades. Veure totes les versions >

3  **LLIBRE**  
**Historia de la fotografia**  
Keim, Jean-A.  
Vilassar de Mar : Oikos-Tau, 1971  
Exemplars a: Belles Arts - Sala general (77 Kei) i altres localitzacions >

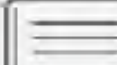
4  **LLIBRE**  
**[Histoire de la photographie.]**  
**Historia de la fotografia**

Refineu els vostres resultats

Ordena per Rellevància

Disponibilitat ^

En suport físic

Disponible en línia

Accés obert

Biblioteca v

Repositoris UB v

Tipus de recurs ^

Llibres (890)

Vídeos (181)

Mostra'n més

Matèria v

Gènere/Forma ^

Llibres De Làmines (166)

# On es troba el document?

Indica la biblioteca que té el llibre i el topogràfic per localitzar-lo

LLIBRE  
**Historia de la fotografía**  
Newhall, Beaumont, 1908-1993  
2a ed. Barcelona [etc.] : Gustavo Gili, 2002  
Exemplars a: Belles Arts - Sala general (77 New) i altres localitzacions

AMUNT  
ENVIJA A  
DEMANEU-LO  
INFORMACIÓ DE...  
NAVEGACIÓ VIRT...  
DISPONIBLE A  
EXPLORA

Envia a

IMPRIMEIX EXPORTA RIS ENVIOTE  
DEMANEU PER FRÉSTEC INTERIBLIOTECARI DISPONIBLE A WORLD CAT

Demaneu-lo

Identifiqueu-vos per comprovar si hi ha opcions de petició. Identificació

TORNA A LES LOCALITZACIONS

LOCALITZACIÓ DELS EXEMPLARS

Belles Arts  
Veure disponibilitat, Sala general, ; 77 New  
(3 còpies, 3 disponible, 0 peticions)

Exemplar a lloc  
Identifiqueu-vos per consultar les condicions de

Exemplar a lloc  
Identifiqueu-vos per cons... les condicions de

Exemplar a lloc  
Identifiqueu-vos per cons... les condicions de

DISPONIBLE A ALTRES BIBLIOTEQUES DEL CSUC  
Biblioteca de Catalunya (BC)  
Disponible a la institució

Opcions de reserva del llibre

Biblioteques del CSUC que també tenen el llibre

# Accés als recursos electrònics

Mitjançant el Servei Intermediari d'accés als Recursos Electrònics (SIRE), des d'un ordinador/dispositiu situat dins o fora de la xarxa de la UB pots accedir als recursos electrònics d'informació contractats pel CRAI de la UB.

Per entrar-hi, has de disposar de l'identificador UB i de la contrasenya amb què accedeixes a la intranet de la UB (PDI, PAS o MónUB).

**SIRE**

Servei Intermediari  
d'accés als Recursos Electrònics

En aquests vídeos t'expliquem com trobar en el Cercabib tots els documents que necessites :

# Citar la bibliografia. APA 7a ed.

Per citar les referències bibliogràfiques dels treballs acadèmics de la Facultat de Belles Arts seguirem la normativa APA 7a ed.

- Citació bibliogràfica
- Referència bibliogràfica

L'ús incorrecte o l'omissió de les fonts pot ser considerat plagi o falsejament

# Citar la bibliografia. APA 7a ed.

## Citació bibliogràfica

La citació bibliogràfica és una forma de referència que permet identificar la font d'on s'ha extret una citació textual, una idea etc.

La citació dins de text entre parèntesis és una de les maneres més usuals de citar i és la que fem servir quan mencionem una obra en el text que redactem.

(Cognom, any) (De Robertis,  
2017)

També el sistema numèric (1)

## Referència bibliogràfica

La referència bibliogràfica proporciona la informació completa d'un document, ens facilita les dades identificatives de les fonts consultades.

Es situa al final del text ordenada alfabèticament.

Les dades identificatives generals d'una referència bibliogràfica són:

- Autor
- Títol
- Volum, número de pàgina
- Data d'edició/publicació

# Citar la bibliografia. APA 7a ed.

## Exemples

# Citar la bibliografia. APA 7a ed.

El Cercabib ofereix l'opció de citar en APA, o en altres normatives, al document del catàleg.

# Redactar treballs acadèmics a la UB

A l'hora de redactar i presentar els treballs acadèmics és imprescindible i necessari seguir la normativa editada i acceptada per la UB.

Trobaràs tota la informació de com elaborar aquests treballs en aquestes pàgines:

<https://www.ub.edu/llibre-estil/criteri.php?id=1512>

<https://www.ub.edu/llibre-estil/criteri.php?id=1702>

# Intel·ligència artificial

Cal fer un ús ètic d'aquestes eines, tenint en compte que no queda molt clar quines fonts fan servir per generar els continguts o les respostes.

ChatGPT

Chatsonic

DALL·E

Copilot

Midjourney

# Intel·ligència artificial

on es trobat el poble de sant joan de l'infant

Sant Joan de l'Infant és un petit poble situat a la comarca del Baix Camp, a la província de Tarragona, a Catalunya, Espanya. Es troba a la costa mediterrània, just a la vora de la platja, i forma part del municipi de Vandellòs i l'Hospitalet de l'Infant. Aquesta localitat és coneguda per les seves platges i el seu entorn natural, i és un destí popular per als turistes que volen gaudir de la costa catalana.

Regenerate

Send a message

Free Research Preview. ChatGPT may produce inaccurate information about people, places, or facts. [ChatGPT August 3 Version](#)

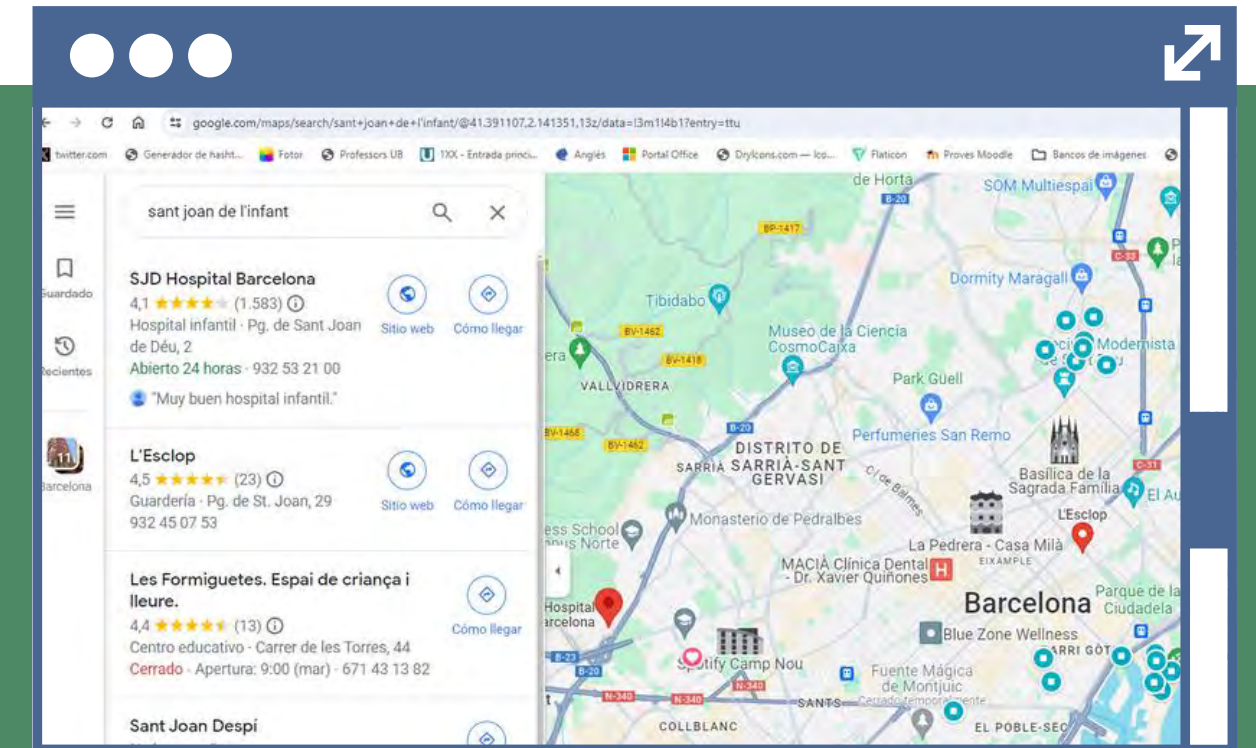

google.com/maps/search/sant+joan+de+l'infant/@41.391107,2.141351,13z/data=!3m1!1e3!1s!1s!1s

sant joan de l'infant

SJD Hospital Barcelona  
4,1 ★★★★★ (1.583)  
Hospital infantil · Pg. de Sant Joan de Déu, 2  
Abierto 24 horas · 932 53 21 00  
"Muy buen hospital infantil."

L'Esclop  
4,5 ★★★★★ (23)  
Guarderia · Pg. de St. Joan, 29  
932 45 07 53

Les Formiguetes. Espai de criança i lleure.  
4,4 ★★★★★ (13)  
Centro educativo · Carrer de les Torres, 44  
Cerrado · Apertura: 9:00 (mar) · 671 43 13 82

Sant Joan Despi

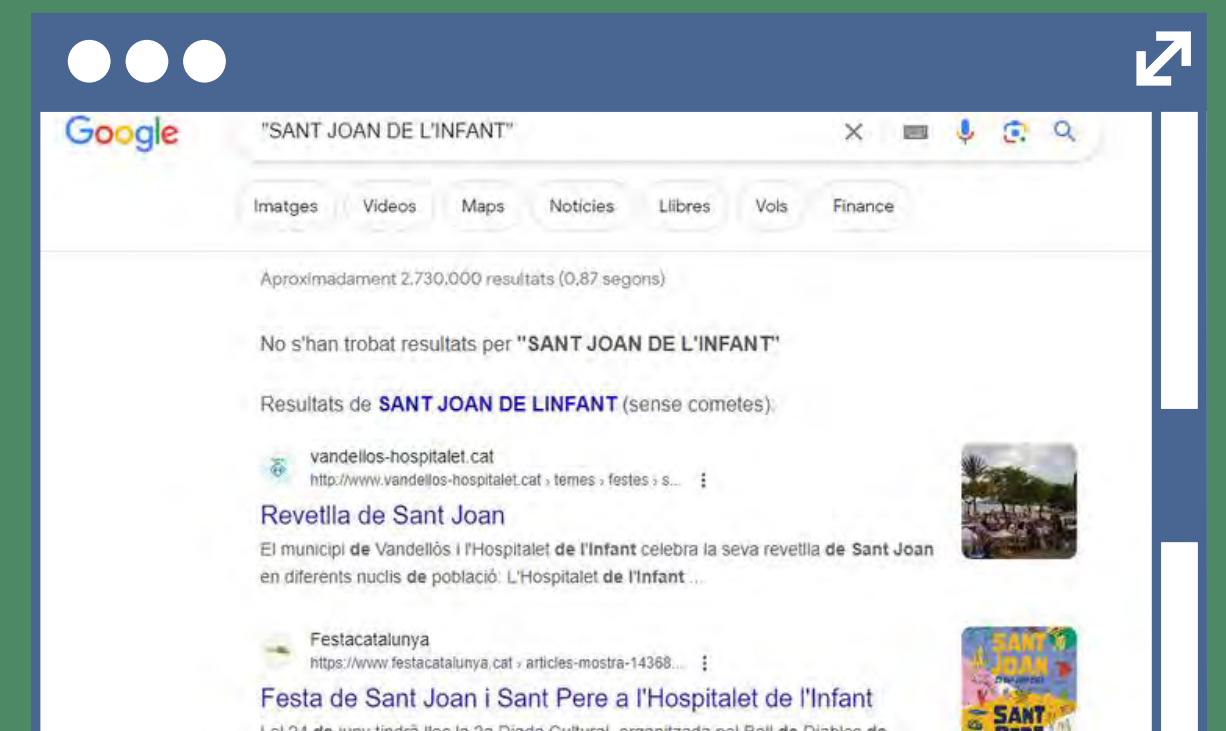

Google "SANT JOAN DE L'INFANT"

Imatges Videos Maps Notícies Llibres Vois Finance

Aproximadament 2.730.000 resultats (0,87 segons)

No s'han trobat resultats per "SANT JOAN DE L'INFANT"

Resultats de **SANT JOAN DE LINFANT** (sense cometes):

vandellos-hospitalet.cat  
<http://www.vandellos-hospitalet.cat> · temes · festes · s...  
**Revetlla de Sant Joan**  
El municipi de Vandellòs i l'Hospitalet de l'Infant celebra la seva revetlla de Sant Joan en diferents nuclis de població. L'Hospitalet de l'Infant...

Festacatalunya  
<https://www.festacatalunya.cat> · articles-mostra-14368...  
**Festa de Sant Joan i Sant Pere a l'Hospitalet de l'Infant**  
Lel 24 de juny tindrà lloc la 2a Diada Cultural organitzada pel Ball de Diables de...

# Intel·ligència artificial

# Copilot

- Microsoft Copilot (antigament Bing Chat enterprise) és un bot de conversa, col·loquialment anomenat *xatbot* (adaptació de l'anglès *chatbot*).
- MS Copilot utilitza els darrers models IA com GPT-4 o DALL-E 3.
- Es pot accedir a MS Copilot sempre amb un compte corporatiu @ub.edu o @alumnes.ub.edu des de: [copilot.microsoft.com](https://copilot.microsoft.com)
- MS Copilot per a Educació proporciona protecció de les dades. Les preguntes fetes al *xatbot* no són emmagatzemades ni utilitzades per generar contingut per a tercers.

[Guia d'ús de Copilot \(Bing Chat Enterprise\)](#)

# Cerca d'imatges

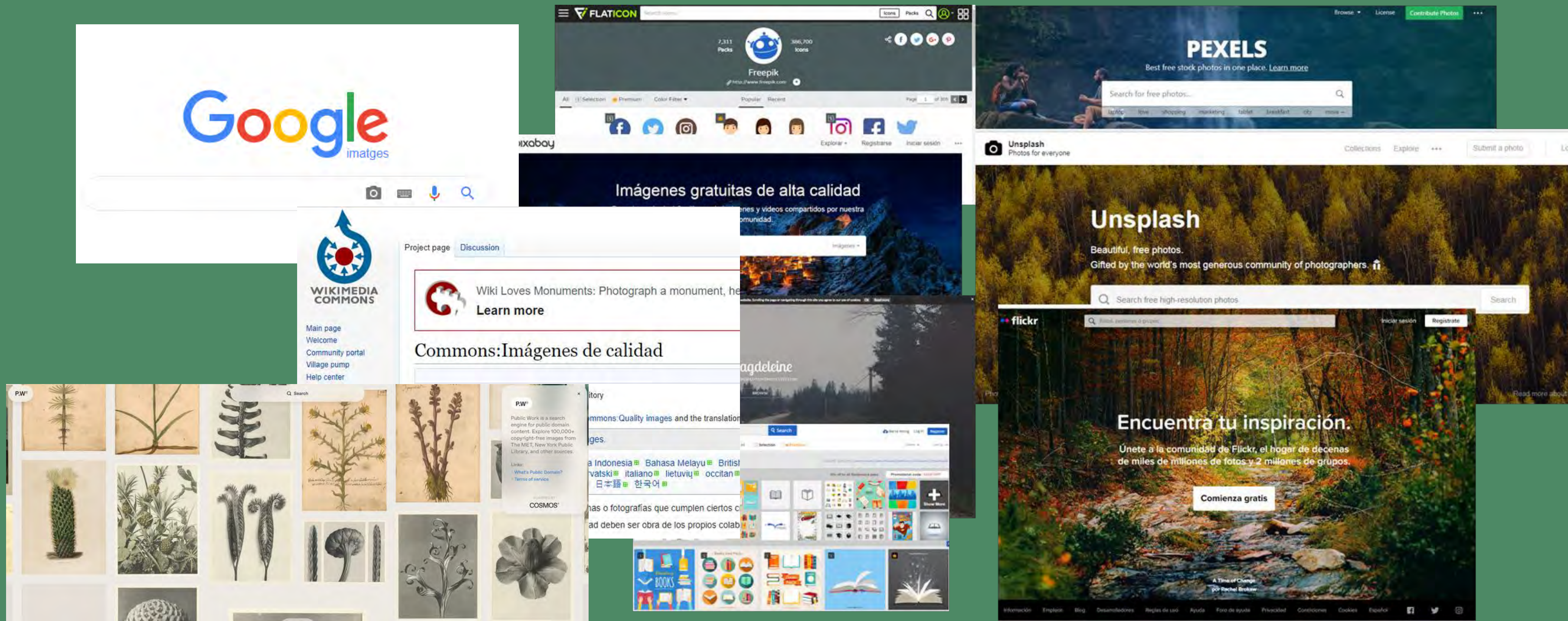

# Formació d'usuaris

El Servei de Formació d'usuaris ofereix cursos de formació per millorar les habilitats de cerca, conèixer recursos d'informació i trobar informació acreditada per als vostres treballs.

En aquesta pàgina hi trobaràs cursos programats o també podràs sol·licitar una sessió a mida.

També hi trobaràs material d'autoaprenentatge dels diferents serveis i recursos.

# Campus virtual

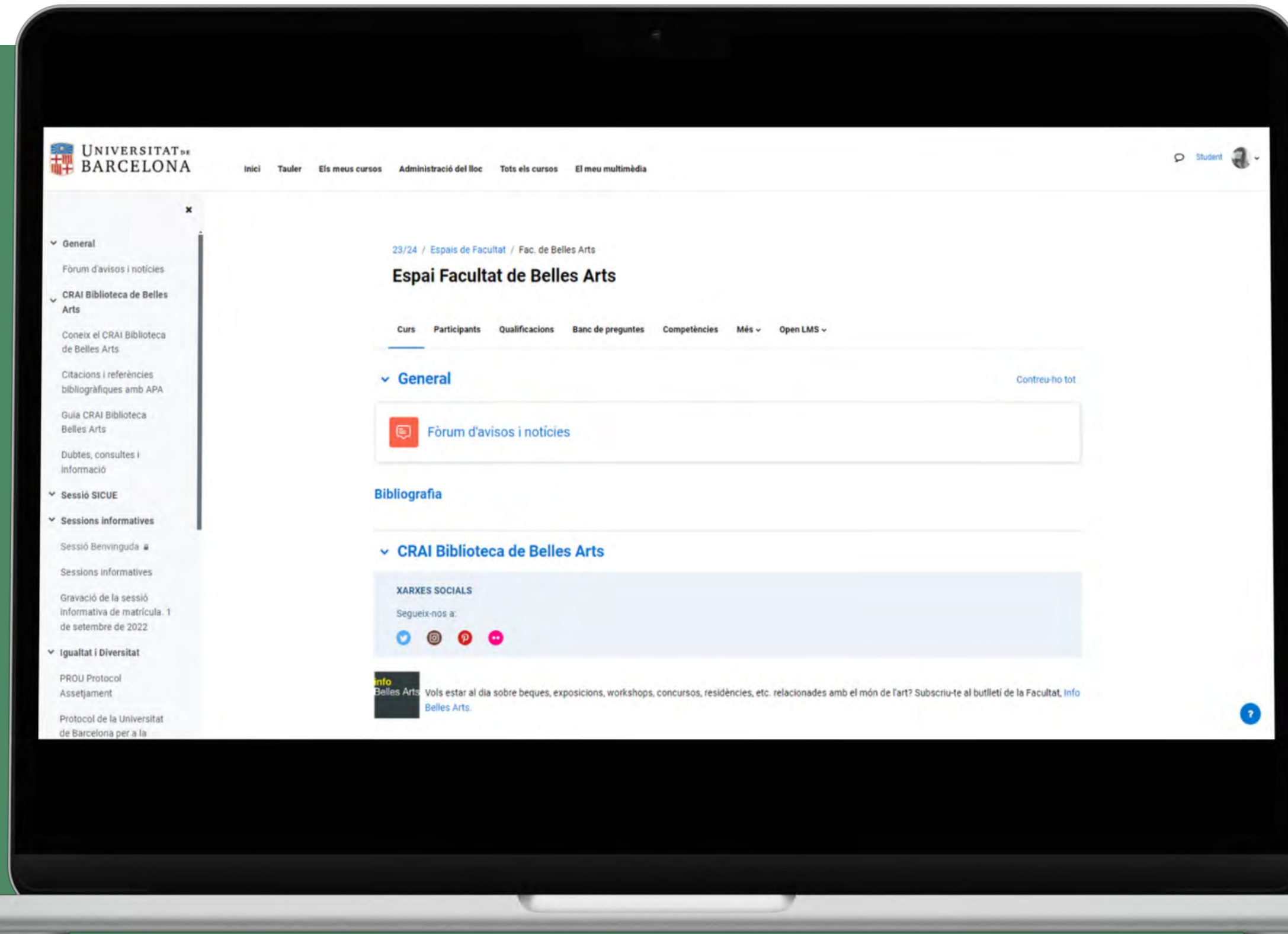

# Aules remotes

Aquest servei permet accedir de forma remota i segura als PC físics de les aules d'informàtica dels centres que s'hagin habilitat per a aquest ús.

Només és necessari una identitat UB i un navegador compatible amb HTML5 per accedir-hi.

Es pot accedir remotament als equips fora d'horari docent:

- De dilluns a divendres de 7 de la tarda a 9 del matí
- Cap de setmana de 0 a 24h

Accés al paquet d'AdobeCC 

 <https://aulesremot.ub.edu>

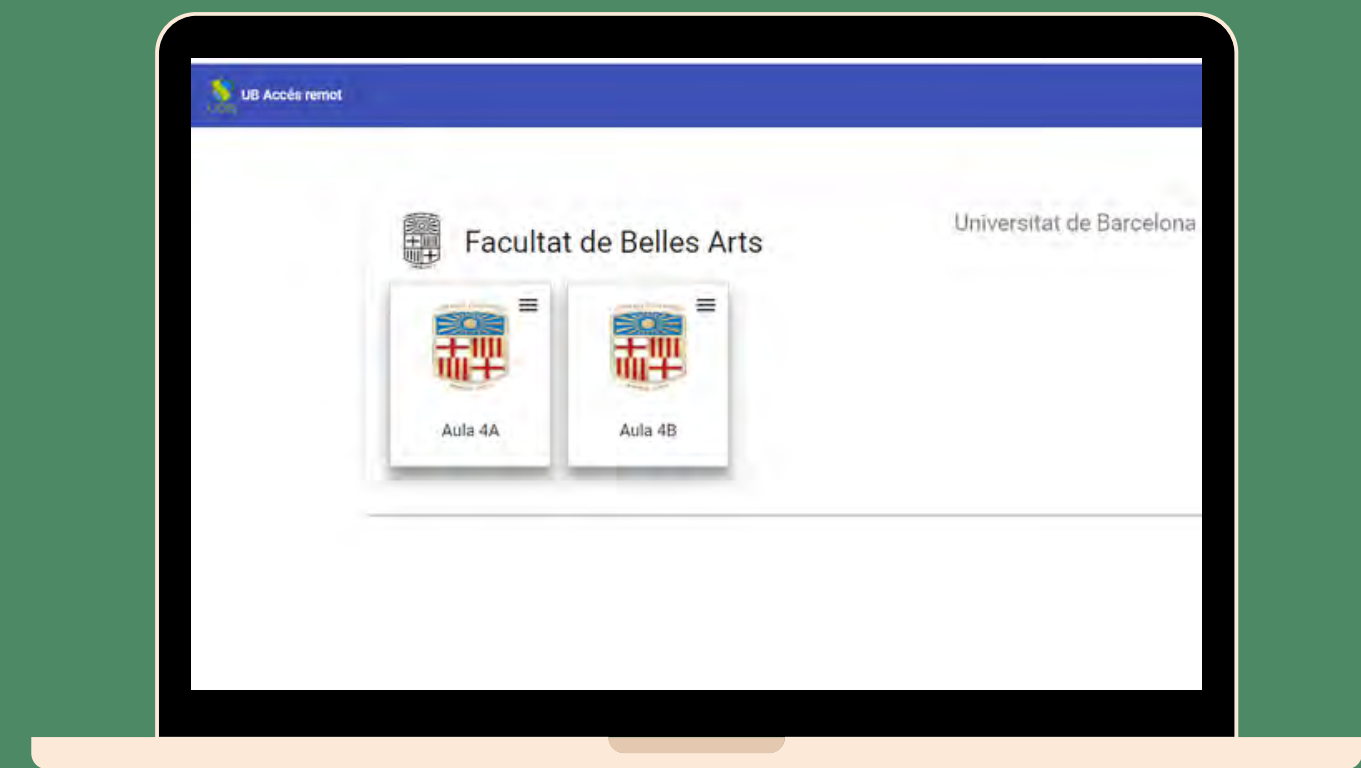

# Curs d'acollida i benvinguda al nou estudiantat de grau

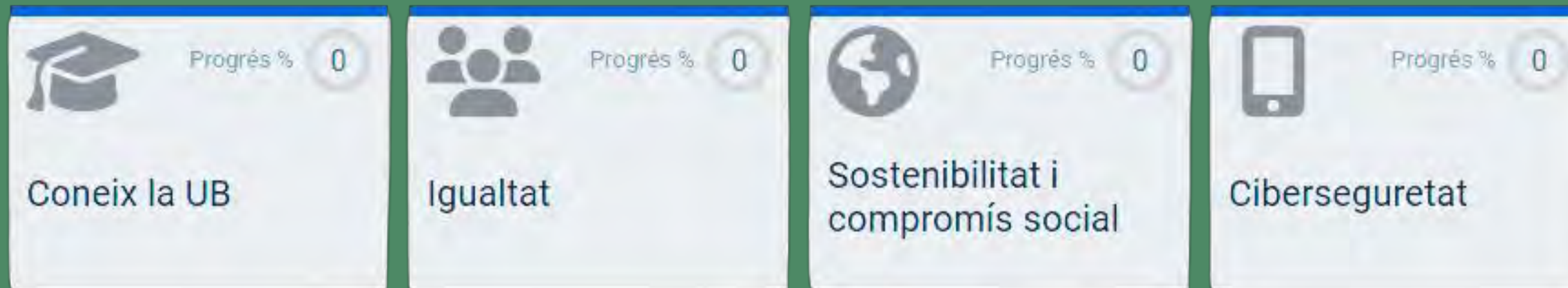

Cal que visualitzis tots els materials i contestis els qüestionaris de cada bloc. Després de fer els qüestionaris, trobaràs continguts complementaris per si t'interessa ampliar la informació.

**Atenció!**

<https://campusvirtual.ub.edu/course/view.php?id=79551>

Si a partir del **7 d'octubre** no has superat el curs, deixaràs de tenir accés a la resta de cursos de les teves assignatures al Campus Virtual.

**MOBILITAT NACIONAL SICUE**  
PROMOCIÓ 2024-2025  
2024-2025

**MATRÍCULA**  
CURS 2024-2025

**CALENDARI ACADÈMIC**

**MASTERS I POSTGRAUS**

**FORMES DE PARTICIPAR**

- Jornades
- Taller de Màster
- Campus Virtual
- Alumne UP
- Alumne Doctoral

# Segueix-nos !

@craibellesarts

# Contacta

## Pregunta al CRAI Biblioteca

El personal de la biblioteca resoldrà els vostres dubtes.

## Accedeix al web inicial del CRAI

A la secció «Preguntes més freqüents» trobareu les consultes més habituals ja respostes.

## Adreça't al SAU

És un servei d'informació virtual per a qualsevol consulta sobre els CRAI biblioteques i els seus recursos i serveis, disponible les 24 hores dels 7 dies de la setmana i atès per bibliotecaris especialitzats.

**O bé truca'ns!**

**934 034 595**

BIBLIOTECA DE BELLES ARTS

*Antoni Morell i Mestre*  
1-6-21  
Antoni Morell i Mestre ©

© CRAI Universitat de Barcelona, curs 2024-25