

UNIVERSITAT DE
BARCELONA

CRAI

Centre de Recursos per a
l'Aprenentatge i la Investigació

AMADEUS

Sumari

- Què és Amadeus?
- Preferències
- Cerca bàsica
- Cerca avançada
- Cerques guardades, preferits i historial de cerca
- Llistes d'empreses
- Informes d'empreses
- Anàlisi estadística
- Sistema d'alertes
- Exportació

Què és Amadeus?

Amadeus (Analyse Major Databases from European Sources) és una base de dades que conté informació econòmica i financera de més de 24 milions d'empreses públiques i privades de 44 països europeus, i compta amb programari d'anàlisi financera per fer comparatives i generar anàlisis estadístiques i sectorials amb gràfics.

De cada empresa podem trobar estats financers, ràtios, accionistes, empreses filials, classificacions d'activitat, consell d'administració, etc. Inclou fins a 10 anys d'informació estandarditzada de cada empresa.

La publica el Bureau van Dijk Electronic Publishing (BvDP) amb informació obtinguda de fonts oficials: registres mercantils, premsa, BORME, agències de notícies com Reuters, etc., i s'actualitza mensualment.

Preferències

- Idioma
- Preferencias del usuario
- Configuración fecha y hora
- Configuración de la impresora
- Configuración de envío
- Configuración consistencia fecha

Below the main menu, there are several sub-menus, including:

- Cuenta
- Opciones generales
- Exportaciones
- Búsquedas
- Listas
- Informes
- Accionistas
- Depósitos de cuenta
- Análisis
- Grupos de comparación propios
- Secciones personalizadas
- Ratios propios
- Datos editados por usuario
- Campos importados por el usuario
- Plantillas PowerPoint
- Clasificaciones propias
- Tipo de cambio propio

Podem configurar les nostres preferències d'ús de la base de dades. Les configuracions disponibles estan agrupades per categories: general, exportació, cerca, llistes, informes, etc.

Cerca bàsica

Empresas Noticias Transacciones de F&A Búsqueda por industria Global Reports Acuerdos de royalty

Incorporar un nombre empresa o número BvD

- ✓Nombre empresa o número BvD ID
- País
- Ciudad
- Teléfono
- Fax
- Activities/Industry
- Nombre de director

La cerca ràpida ens permet cercar empreses per un sol criteri. Buscarà resultats que comencin amb els caràcters que hem introduït per tal d'obtenir un llistat d'empreses.

Cerca avançada

Tenim diferents opcions de cerca: veure criteris agrupats per categories, ordenats alfabèticament o trobar-los per paraula clau

El quadre d'estratègia de cerca ens mostra quantes empreses compleixen cada criteri i el resultat total

ESTRATEGIA DE BÚSQUEDA		Imprimir	X	Borrar todas las etapas
		Resultado etapa	Resultado búsqueda	
X	<input checked="" type="checkbox"/> 1. Región/País/región en país: Bourgogne-Franche-Comté (Francia)	1,565	1,565	
X	<input checked="" type="checkbox"/> 2. Número empleados: Últ. año disponible, Último año -1, Último año -2, Último año -3, para al menos uno de los periodos seleccionados, min=20, exclusión de empresas sin datos financieros recientes	242,750	1,151	
X	<input checked="" type="checkbox"/> 3. NACE Rev. 2 (Sólo códigos primarios): 1102 - Elaboración de vinos	817	14	
Búsqueda booleana 1Y2Y3				TOTAL : 14

La finestra de cerca booleana ens permet combinar els diferents criteris seleccionats amb els operadors Y, O i Y NO

[Ver lista de resultados](#)

Cerca avançada

El menú lateral ens permet iniciar una nova cerca, modificar l'actual o executar diferents tipus d'anàlisis de les empreses resultants de la nostra cerca

	Resultado etapa	Resultado búsqueda
<input checked="" type="checkbox"/> 1. Región/País/región en país: Bourgogne-Franche-Comté (Francia)	1,565	1,565
<input checked="" type="checkbox"/> 2. Número empleados: Últ. año disponible, Último año -1, Último año -2, Último año -3, para al menos uno de los periodos seleccionados, min=20 datos financieros recientes	342,750	1,151
<input checked="" type="checkbox"/> 3. NACE P		

De cada cerca que fem podem gravar l'estratègia per executar-la posteriorment o bé gravar els resultats i tenir la llista d'empreses que hem obtingut en un moment determinat

Cerca avançada

Des de la pestanya *Vista agrupada* cerquem grups de criteris que ens portaran a finestres on marcar i/o escriure -segons el cas- les dades que busquem.

- Top Navigation:** Includes tabs for "Región/País/Región en país", "Ciudad", and "Código postal".
- Search Input:** A text field labeled "Introducir palabra(s) separadas por un espacio o coma y clicar en 'Buscar'" with a "Localización" dropdown menu below it.
- Regional Selection:** A section titled "Activar la casilla(s) correspondientes a la región(es) y/o país(es) que desee seleccionar" containing two tree views:
 - Regiones mundiales (geográficas):** Includes "Europa Occidental", "Europa Oriental", "Incluye" (with sub-items: "Escandinavia", "Países Bálticos", "Países Nórdicos", "Balcanes"), "Regiones mundiales (políticas)" (with sub-items: "OCDE", "Union Europea [15]", "Union Europea [28]", "Zona Euro", "G8", "EFTA", "MENA"), and "Países en orden alfabético" (with sub-items: "Albania", "Alemania", "Austria", "Bélgica", "Bielorrusia").
 - Industry and Activities:** A section titled "Industria y actividades" with a "Búsqueda textual" dropdown menu.
- Year Selection:** A "Seleccionar un año" section with tabs for "Años absolutos" and "Años relativos". Under "Años relativos", the "Datos anuales" checkbox is checked, and "Últ. año disp." is selected. Other options include "Últ. año disp. -1", "Últ. año disp. -2", and "Últ. año disp. -3".
- Validation Criteria:** A "Criterio para validar" dropdown set to "al menos uno de los años seleccionados".
- Search Parameters:** A "Buscar en" dropdown set to "valores", and radio buttons for "Valor" (selected) and "Todas las empresas con un valor conocido". Input fields for "Mínimo", "Máximo", and "Top/Cuartil" are present.
- Search Parameters Summary:** A section titled "Parámetros de búsqueda actuales:" listing "prioridad a las cuentas consolidadas" and "exclusión de empresas sin datos financieros recientes", both with "Modificar" links.
- Search Method:** A "Búsqueda textual" section with a "Buscar en" dropdown and checkboxes for "Descripción de la actividad", "Literales de actividades nacionales", and "Información general" (with a "Restringir" link). Below are input fields for "Con estas palabras", "Todas estas palabras", "Frase exacta", and "Ninguna de estas palabras".
- Search Codes:** A "Códigos de búsqueda" section with input fields for "Incluir" and "Excluir", each with a "Buscar" button.
- Boolean Expression:** A section titled "Expresión booleana" with a "Modificar" button.
- Bottom Navigation:** "Cancelar" and "Aceptar" buttons.

Cerca avançada

Des de la llista alfabètica podem triar criteris concrets per ordre alfabètic.

Cerques guardades, preferits i historial de cerca

Des de la pàgina principal també es pot accedir a les cerques guardades, als preferits i a l'historial de cerca.

A cerques guardades podem ordenar, localitzar, marcar com a preferida i carregar qualsevol cerca prèviament guardada.

Buscar | Búsquedas guardadas | Favoritos | Historial

Descargar del disco

5 saved searches - Page - AmadeusCompanies 1

Actualizar automático	Nombre	Fecha	Tipo
<input type="checkbox"/>	Guardar automático	26/10/2021, 10:35	Estrategia de búsqueda
<input type="checkbox"/>	<input checked="" type="checkbox"/> Vins-Alemania	26/10/2021, 10:34	Estrategia de búsqueda
<input type="checkbox"/>	<input checked="" type="checkbox"/> Vins-Catalunya	26/10/2021, 10:36	Estrategia de búsqueda
<input type="checkbox"/>	<input checked="" type="checkbox"/> Vins-Espanya	26/10/2021, 10:34	Estrategia de búsqueda
<input type="checkbox"/>	<input checked="" type="checkbox"/> Vins-França	26/10/2021, 10:30	Estrategia de búsqueda

Página de inicio por defecto

Cerques guardades, preferits i historial de cerca

La pestanya de preferits ens permet accedir als directoris que hem creat per a cerques preferides.

Cerques guardades, preferits i historial de cerca

La pestanya historial ens permet accedir a les cerques realitzades amb anterioritat, tant si les hem gravat com si no.

Buscar Búsquedas guardadas Favoritos Historial

X Eliminar histórico

Hoy (2)

X	1. Región/País/región en país : Bourgogne-Franche-Comté (Francia)	26/10/2021, 11:17
	2. NACE Rev. 2 (Sólo códigos primarios) : 1102 - Elaboración de vinos	
	3. Número empleados : Últ. año disponible, min=20, exclusión de empresas...	
	4. Región/País/región en país : Alemania	
X	1. Región/País/región en país : Bourgogne-Franche-Comté (Francia)	26/10/2021, 11:16
	2. NACE Rev. 2 (Sólo códigos primarios) : 1102 - Elaboración de vinos	
	3. Número empleados : Últ. año disponible, min=20, exclusión de empresas...	

Ayer (0)

Hace dos días (0)

Hace tres días (0)

Hace cuatro días (0)

Hace cinco días (0)

Hace seis días (0)

Página de inicio por defecto

Llistes d'empreses

Podem gravar la cerca, imprimir o esborrar tots els passos

ESTRATEGIA DE BÚSQUEDA		Guardar	Imprimir	Borrar todas las etapas
<input checked="" type="checkbox"/>	1. Región/País/región en país: Bourgogne-Franche-Comté (Francia)	1,565	1,565	
<input checked="" type="checkbox"/>	2. Número empleados: Últ. año disponible, Último año -1, Último año -2, Último año -3, para al menos uno de los periodos seleccionados, min=20, exclusión de empresas sin datos financieros recientes	342,750	1,151	
<input checked="" type="checkbox"/>	3. NACE Rev. 2 (Sólo códigos primarios): 1102 - Elaboración de vinos	817	14	
Búsqueda booleana 1 Y 2 Y 3				TOTAL : 14
				Ver lista de resultados

Ordenació ascendent/descendent

	Nombre empresa	Ciudad	Código ISO del país	NACE code	Código de consolic	Último año disponib	Op. Rev mil EUR Últ. año disp.	Número empleados Últ. año disp.	Indicato de Indeper BvD	GUO - Nombre	Añadir
1.	<input checked="" type="checkbox"/> FRANCOIS MARTENOT	VIGNOLES	FR	1102	U1	2019	96,620	205 D		LES GRANDS CHAIS DE FRAN...	
2.	<input checked="" type="checkbox"/> CRITER BRUT DE BRUT	EAUNE	FR	1102	U1	2019	92,815	183 D		Harton Limited	
3.	<input checked="" type="checkbox"/> MAISON LOUIS JADOT	EAUNE	FR	1102	U1	2019	81,469	n.d. D		FRENCH-AMERICAN VINTNER...	
4.	<input checked="" type="checkbox"/> LES PETITS FILS DE VEUVE AMBAL	TAGNY L...	FR	1102	C2	2019	64,957	n.d. D		MR ERIC PIFFAUT	
5.	<input checked="" type="checkbox"/> LA CHABLISIENNE CAVE COOPERATIVE DE CHABLIS ET SUBSIDIAREMENT LA C...	IS	FR	1102	U1	2018	58,984	n.d. A+		LA CHABLISIENNE CAVE COO...	
6.	<input checked="" type="checkbox"/> BOISSET EFFERVESCENCE	ST GE...	FR	1102	U1	2019	41,947	157 D		SFG LA VOUGERAIE	
7.	<input checked="" type="checkbox"/> SOCIETE COOPERATIVE AGRICOLE CAVE DES VIGNERONS DE BUXY		FR	1102	U1	2019	40,146	42 A+		SOCIETE COOPERATIVE AGRI...	
8.	<input checked="" type="checkbox"/> SOC COOPERATIVE VINICOLE LUGNY L'AUREO		FR	1102	U1	2019	38,224	56 D		ADHERENTS	
9.	<input checked="" type="checkbox"/> UNION DES VIGNERONS DES MONTS DE BOI			1102	U1	2019	30,...	20 U			
10.	<input checked="" type="checkbox"/> MAISON DU VIGNERON			1102	U1	2019	25,...	n.d. D		LES	
11.	<input checked="" type="checkbox"/> S BAILLY LAPIERRE			1102	U1	2019				CA	
12.	<input checked="" type="checkbox"/> E DES HAUTES COTES			1102	U1	2019				LA	
13.	<input checked="" type="checkbox"/> POLIGNY MO...			1102	U1	2019				OL	
14.	<input checked="" type="checkbox"/> MEURSAULT			1102	U1	2019				SFG LA VOUGERAIE	

Redimensionament de columna

Columna d'ordenació per defecte

Afegir més columnes

Notes personals

[Tornar al sumari](#)

Llistes d'empreses

Columnas

Formato de lista

Des dels apartats "Columnas" (menú superior) o bé "Formato de lista" (menú lateral) podem fer llistes personalitzades: marquem/desmarquem les columnes que volem i canviem el seu ordre si és el cas. També els podem gravar.

Llistes d'empreses

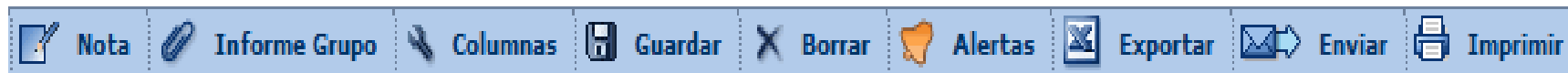

Les icones de la barra ens permeten:

- Fer anotacions globals a totes les empreses de la llista, una selecció o un rang
- Associar cada empresa a un grup de comparació estàndard amb empreses que comparteixen codi d'activitat i dimensió, o a un de personalitzat
- Personalitzar les columnes de la llista
- Guardar els resultats
- Esborrar una o més empreses
- Crear alertes per tal que ens avisin dels canvis
- Exportar a un fitxer extern l'estratègia i/o els resultats seleccionats
- Enviar per correu
- Imprimir la llista

Informes d'empreses

Des de la llista accedim a l'informe a través del nom de l'empresa.

	Nombre empresa	Ciudad
1.	LA CAVE DES HAUTES COTES	BEAUNE
2.	CAVES BAILLY LAPIERRE S C A	ST BRIS LE VI
3.	SCA GPT PRODUCTEURS PRISSESOLO...	PRISSE
4.	CAVE DES VIGNERONS DE BUXY SAIN...	BUXY
5.	COOPERATIVE VINICOLE DE LUGNY	LUGNY
6.	SAS BOUCHARD PERE & FILS	BEAUNE
7.	LES PETITS FILS DE VEUVE AMBAL	MONTAGNY
8.	KRITER BRUT DE BRUT	BEAUNE

Información contacto

97 ROUTE DE POMMARD
21200 BEAUNE
Francia

Número de teléfono +33 3 80 22 86 07
Fax +33 3 80 22 87 05
Web www.nuiton-beaunov.com
E-mail lecaveau@nuiton-beaunov.fr

NUTS1 FRC - Bourgogne-Franche-Comte
NUTS2 FRC1 - Bourgogne
NUTS3 FRC11 - Cote-d'Or

Información legal & cuentas

Además conocido como NUITON-BEAUNOY, HUGUES DE GEANGES, VIGNERONS MONTS BOURGOGNE, CAVE STE MARIE LA BLANCHE, VICTORINE

Estado Activa
Forma jurídica nacional Cooperativa - SC
Fecha de constitución 17/07/1957
Proveedor de información Ellisphere

Último año disponible 2019
Número de años disponibles 10
Cuentas publicadas en EUR
Cuentas disponibles No consolidados

Tamaño y información grupo

Sección principal NACE Rev. C. INDUSTRIA MANUFACTURERA
2

Categoría empresa Grande

Ingresos explotación (2019)	14,376 mil EUR	Indicador independencia BvD	A+
Resultado ejercicio (2019)	636 mil EUR	Número de accionistas	1
Activos totales (2019)	28,636 mil EUR	Número de participadas	0
Empleados (2019)	27	Nº de sucursales registradas	2

Informes

Definir el formato

Formato del informe

Crear/modificar el formato

Nuevo formato

Añadir/quitar secciones

Mostrar un formato predefinido

Informe estándar

Informe resumido

Informe ejecutivo

Podem crear nous formats d'informe o bé modificar els que tenim.

Informes

- Al menú lateral els elements que podem visualitzar a l'informe es mostren en negreta, i així podem accedir a cada secció més ràpidament.
- Cada secció té la seva barra individual per ocultar, maximitzar o esborrar.
- Algunes seccions tenen opcions, per ex. Datos financieros y ratios (generalment podem triar els anys).

Ocultar

- Volver a la lista de resultados
- Buscar
- Nueva búsqueda
- Modificar búsqueda actual
- Búsqueda por grupo
- Definir el formato
- Formato del informe
- Mostrar una sección específica
- Sección personalizada
- Plantillas PowerPoint
- Información contacto
- Números de identificación
- Información legal & cuentas
- Tamaño y información grupo
- Industria & visión general
- Búsqueda por industria
- Datos financieros & ratios**
- Variables usuario
- Datos bolsa
- Juntas, gestión, contactos & asesores
- Accionistas/Participadas
- Dependencias
- Acuerdos de royalty
- Propiedad Intelectual
- Noticias y transacciones
- Nota
- Informe de grupo
- Descargar
- Documentos originales
- Ocultar

Variables clave					
No consolidado	31/12/2019 EUR	31/12/2018 EUR	31/12/2017 EUR	31/12/2016 EUR	31/12/2015 EUR
	12 meses Local GAAP	12 meses Local GAAP	12 meses Local GAAP	12 meses Local GAAP	12 meses Local GAAP
Result. ordinarios antes impuestos	14,375,802	15,712,583	14,189,931	9,984,505	13,505,536
Resultado ejercicio	596,796	590,735	661,396	763,405	1,007,551
Flujo de caja	636,211	589,994	649,456	737,776	972,592
Activos totales	1,082,626	1,030,477	1,105,103	1,250,306	1,480,038
Fondos de los accionistas	28,635,733	27,891,966	25,296,023	22,511,732	25,872,107
	11,218,494	10,986,152	10,570,323	9,961,010	9,964,275
Ratio actual (x)	2.24	2.01	2.50	1.93	1.92
Margen de beneficio (%)	4.15	3.76	4.66	7.65	7.46
Rentabilidad fondos propios (%)	5.32	5.38	6.26	7.66	10.11
Rentabilidad capital empleado (%)	3.42	3.79	4.18	6.12	7.14
Coficiente de solvencia (%)	39.18	39.39	41.79	44.25	38.51
Número empleados	27	n.d.	29	31	34

Opciones

Informes

Ocultar
Volver a la lista de resultados
Buscar
Nueva búsqueda
Modificar búsqueda actual
Búsqueda por grupo
Definir el formato
Formato del informe ▶
Mostrar una sección específica
Sección personalizada ▶
Plantillas PowerPoint
Información contacto
Números de identificación
Información legal & cuentas
Tamaño y información grupo
Industria & visión general ▶
Búsqueda por industria ▶
Datos financieros & ratios ▶
Variables usuario
Datos bolsa ▶
Juntas, gestión, contactos & asesores ▶
Accionistas/Participadas ▶
Dependencias
Acuerdos de royalty
Propiedad Intelectual ▶
Noticias y transacciones ▶
Nota
Informe de grupo ▶
▶
Descargar
Documentos originales ▶
Ocultar

L'informe estàndard consta de:

- Contacte
- Estatus i informació comptable
- Grandària, codi d'activitat i categoria de l'empresa
- Variables clau: ingressos, actius, treballadors, etc.
- Evolució d'una variable clau que triem: rendes, ingressos, actiu, flux de caixa, etc.
- Format global: balanços, actiu, passiu, comptes de pèrdues i guanys
- Ràtios: comptes consolidats o no, segons els cas
- Consell directiu / executiu
- Auditors
- Accionistes
- Empreses subsidiàries

Informes

A més de les icones que ens permeten crear alertes, exportar, enviar per correu i imprimir, també podem:

Navegar entre els informes de les diferents empreses que són el resultat de la cerca

Configurar les seccions i personalitzar l'informe

Editar algunes dades generals de l'empresa, com dades de localització, web, correus, codi i descripció de l'activitat

Informes

 Informe Grupo

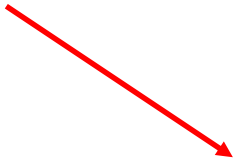

Definir el grupo de comparación por defecto de SCHLOSS WACHENHEIM AG

Seleccionar el grupo de comparación que desea asociar a SCHLOSS WACHENHEIM AG

Grupo de comparación estándar [\[Ver empresas\]](#)
El grupo de comparación estándar en base a NACE Rev. 2: 1102 VL - Elaboración de vinos (Empresas Muy Grandes)

Grupo comparación propio [\[Ver empresas\]](#)
El grupo de comparación propio se basa en una estrategia de búsqueda ('grupo comparación dinámico') o en una lista de empresas ('grupo de comparación estático').

Dinámico: Incorporar nombre:

Estático: Incorporar nombre:

[Cancel](#) [Aceptar](#)

Podem obtenir un informe del grup de comparació. Aquest grup pot ser l'estàndard -basat en el codi NACE Rev. 2 i la grandària de l'empresa- o bé un grup de comparació propi -basat en una estratègia de cerca (grup de comparació dinàmic) o en una llista d'empreses concret (grup de comparació estàtic)-.

Anàlisi estadística

Disponible des de la llista de resultats o des de la pàgina principal, un cop feta la cerca.

Permet una anàlisi bidimensional de les empreses i les variables seleccionades

Permet sumar les línies dels comptes de les empreses seleccionades i veure-les en gràfics i taules personalitzables

Permet determinar la ponderació de cada empresa seleccionada per a qualsevol variable financera

Compara les empreses seleccionades entre elles, en taules i gràfics completament personalitzables

Permet analitzar com es distribueix una variable específica en un grup d'empreses

Permet determinar la relació entre dues variables aleatòries tot representant, en un gràfic bidimensional, totes les observacions i dibuixant la recta que s'ajusta millor a totes les dades

Segmentació

Table 1						Ver empresas	Guardar empresas	Opciones	
Año de referencia : Último año disp.						Las cifras se refieren a : Número de empresas			
Fecha de constitución	Ingresos explotación (mil EUR)				Todas				
	de 10,000 a 20,000	de 20,000 a 50,000	Más de 50,000	n.d.					
<input checked="" type="checkbox"/> de 1900 a 1949	4	0	2	1	7				
<input checked="" type="checkbox"/> de 1950 a 1974	1	2	4	1	8				
<input checked="" type="checkbox"/> de 1975 a 1999	0	1	0	2	3				
n.d.	0	0	1	0	1				
Todas	5	3	7	4	19				

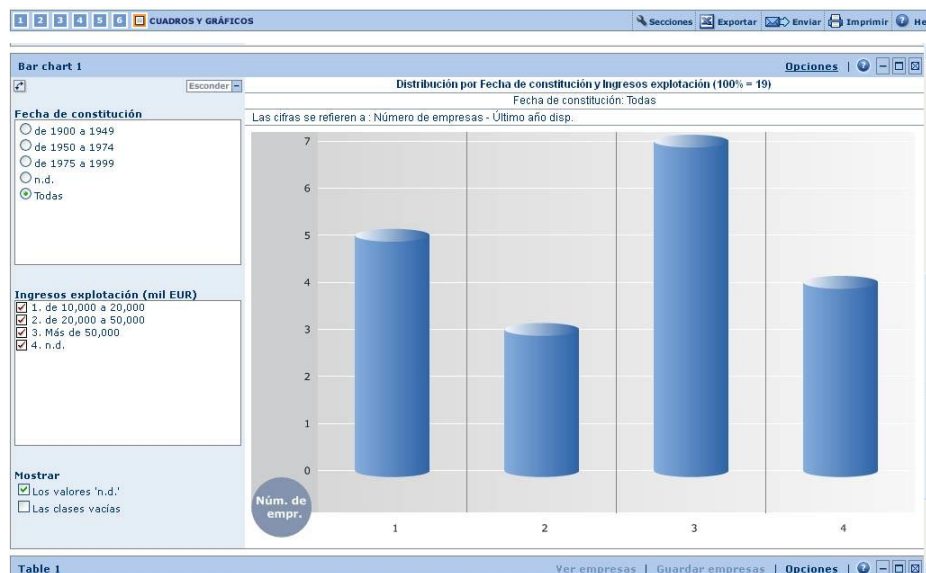
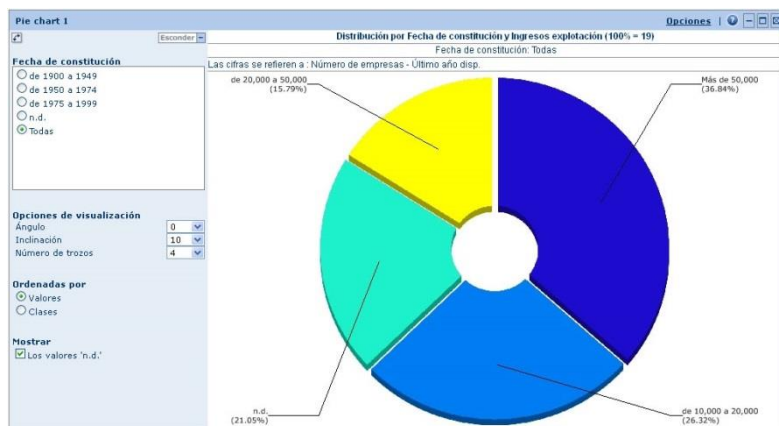

Anàlisi de grup

Nombre empresa	País	Código	Año
2011			
Mediana			
Desviación Estándar			
Media			
M H C S			
CHAMPAGNE LAURENT PERRIER	FR	U1	
M H C S	FR	U1	
CENTRE VINICOLE CHAMPAGNE NICOLAS FEUILLATTE	FR	U1	
VRANKEN POMMERY PRODUCTION	FR	U1	
CHAMPAGNE LOUIS ROEDERER (CLR)	FR	U1	
CHAMPAGNE MOET & CHANDON	FR	U1	
LES CAVES DE LANDIRAS LOUIS ESCHENAUER	FR	U1	
LES GRANDS CHAIS DE FRANCE	FR	C2	
RUINART CHAMPAGNE	FR	U1	
YEUVE CLICQUOT PONSARDIN	FR	U1	
2010			
Mediana			
Desviación Estándar			
Media			
M H C S			
VRANKEN POMMERY PRODUCTION	FR	U1	2010
CHAMPAGNE LAURENT PERRIER	FR	U1	2010
CHAMPAGNE LOUIS ROEDERER (CLR)	FR	U1	2010
LES CAVES DE LANDIRAS LOUIS ESCHENAUER	FR	U1	2010
CENTRE VINICOLE CHAMPAGNE NICOLAS FEUILLATTE	FR	U1	
LES GRANDS CHAIS DE FRANCE	FR	C2	
RUINART CHAMPAGNE	FR	U1	
CHAMPAGNE MOET & CHANDON	FR	U1	
YEUVE CLICQUOT PONSARDIN	FR	U1	
2009			
Mediana			
Desviación Estándar			
Media			
M H C S			
LES GRANDS CHAIS DE FRANCE	FR	C2	2009
VRANKEN POMMERY PRODUCTION	FR	U1	2009
CHAMPAGNE LAURENT PERRIER	FR	U1	2009
CENTRE VINICOLE CHAMPAGNE NICOLAS FEUILLATTE	FR	U1	2009
CHAMPAGNE LOUIS ROEDERER (CLR)	FR	U1	2009
LES CAVES DE LANDIRAS LOUIS ESCHENAUER	FR	U1	2009

Tabla de Cuantiles 1

Select companies (max. 15)

- CHAMPAGNE LAURENT PERRIER
- M H C S
- CENTRE VINICOLE CHAMPAGNE NICC
- VRANKEN POMMERY PRODUCTION
- CHAMPAGNE LOUIS ROEDERER (CLR)
- CHAMPAGNE MOET & CHANDON
- LES CAVES DE LANDIRAS LOUIS ESC
- LES GRANDS CHAIS DE FRANCE
- RUINART CHAMPAGNE
- YEUVE CLICQUOT PONSARDIN

Seleccionar una variable

Ingresos explotación

Seleccionar los años

2011 2010 2009 2008 2007 2006 2005 2004

Tabla de Cuantiles 1

Seleccionar empresas (máximo 5)

- CHAMPAGNE LAURENT PERRIER
- M H C S
- CENTRE VINICOLE CHAMPAGNE NICC
- VRANKEN POMMERY PRODUCTION
- CHAMPAGNE LOUIS ROEDERER (CLR)
- CHAMPAGNE MOET & CHANDON
- LES CAVES DE LANDIRAS LOUIS ESC
- LES GRANDS CHAIS DE FRANCE

Seleccionar una variable

Ingresos explotación

Seleccionar el año base

2006

Mostrar

- Mediana
- Desviación típica
- Media

Comparación: Ingresos explotación - 2005 a 2011 - 5 empresas

Grupo: Selected companies from the list (10 empresas)

Comparación: Ingresos explotación - 2005 a 2011 - 3 empresas

Grupo: Selected companies from the list (10 empresas)

Agregació

1 2 3
AGREGACIÓN

[Secciones](#)
[Exportar](#)
[Enviar](#)
[Imprimir](#)
[Help](#)

Ingresos explotación	n.d.	1,805,745	4	2,567,098	6	3,190,499	9	1,833,329	6	2,299,93€
Result. ordinarios antes impuestos	n.d.	317,854	4	213,383	6	516,193	9	352,425	6	465,32€
Resultado ejercicio	n.d.	275,887	4	163,636	6	449,932	9	303,434	6	417,31€
Flujo de caja	n.d.	319,459	4	234,912	6	513,043	9	335,494	6	453,58€
Activos totales	n.d.									
Fondos de los accionistas	n.d.									

Estructura de la cuenta de pérdidas y ganancias 1 (2009)

2009

Todos los porcentajes se refieren a los Ingresos Explotación (100% = 2,567,098 mil EUR)

Estructura del balance 1 (2009)

2009

- Otros gastos explotación
- Depreciación
- Coste de los empleados
- Coste material
- Resultado financiero
- Impuestos
- Resultado extr. y otros
- Resultado ejercicio

Evolución de una variable clave 1 : Ingresos explotación (2005 - 2011)

Haga su elección:

- Variables clave
 - Ingresos explotación
 - Result. ordinarios antes impuestos
 - Resultado ejercicio
 - Flujo de caja
 - Activos totales
 - Fondos de los accionistas
 - Ratio actual (x)
 - Margen de beneficio (%)
 - Rentabilidad fondos propios (%)
 - Rentabilidad capital empleado (%)
 - Coeficiente de solvencia (%)
 - Número empleados

Media

Distribució estadística

Cuadro 1

Nombre de empresa	Año	Cuartil	Ingresos explotación mil EUR	Últ. año disponible
Ingresos explotación - Últ. año disponible				
Mediana			225,972	
Desviación Estándar			382,368	
Media			439,645	
M H C S	2010	4	1,286,622	1
CHAMPAGNE MOET & CHANDON	2008	4	916,627	2
LES GRANDS CHAIS DE FRANCE	2009	4	737,910	3
VEUVE CLICQUOT PONSARDIN	2008	3	393,474	4
LES CAVES DE LANDIRAS LOUIS ESCHENAUER				
VRANKEN POMMERY PRODUCTION				
CHAMPAGNE LAURENT PERRIER				
CENTRE VINICOLE CHAMPAGNE NICOLAS FEUILLATTE				
CHAMPAGNE LOUIS ROEDERER (CLR)				
RUINART CHAMPAGNE				

Cuartiles	%	Ingresos explotación mil EUR
Primer cuartil	0	117,892
Segundo cuartil	25	182,227
Tercer cuartil	50	225,972
Cuarto cuartil	75	565,692
	100	1,286,622

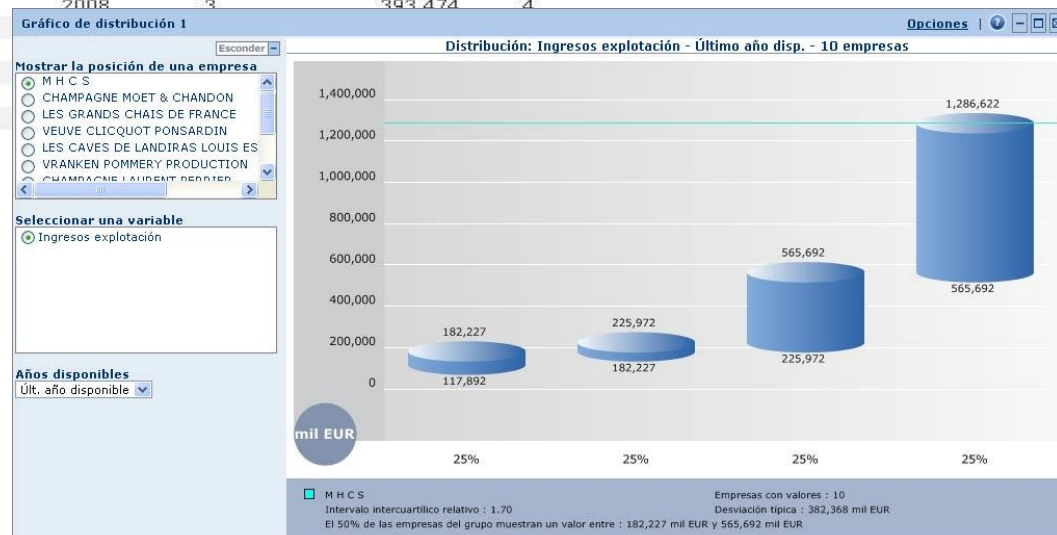

Anàlisi de concentració

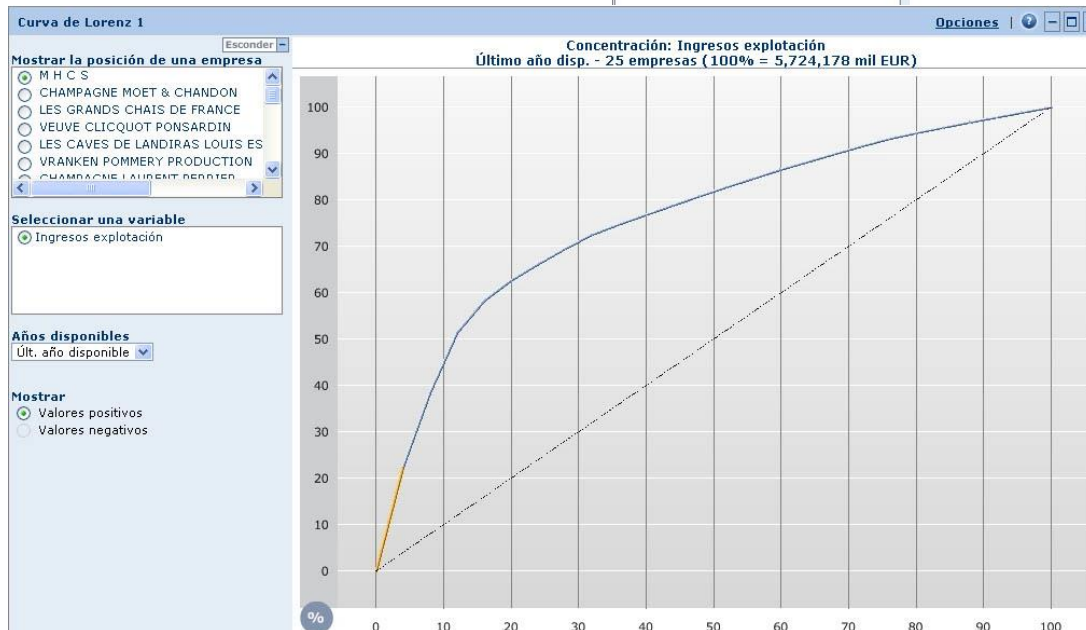
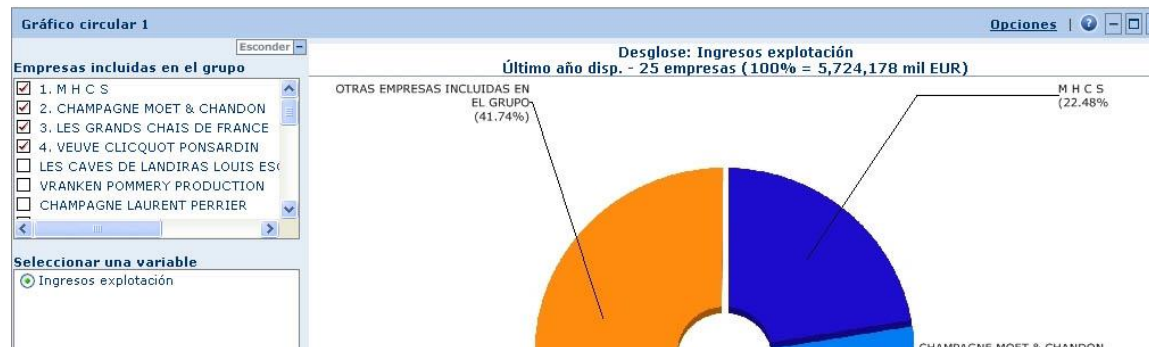

Regressió lineal

Nombre de empresa	Variable independiente...	Variable dependiente	
	Ingresos explotación mil EUR	Número empl...	Número empl...
		Valor real	Valor calculado
Mediana	2010	2010	2010
	101,910	122	-
Desviación Estándar	273,966	384	-
Media	168,909	211	-
M H C S	1,286,622	1,770	1,747
VRANKEN POMMERY PRODUCTION	201,715	129	256
CHAMPAGNE LAURENT PERRIER	189,880	171	240
CHAMPAGNE LOUIS ROEDERER (CLR)	127,528	149	154
	116,621	122	139
	115,564	195	137
	111,551	100	132
	107,405	144	126
	106,850	165	126
	96,970	108	112
	96,879	40	112
	90,000	53	102
	89,614	0	102
	72,137	304	78
	64,859	106	68
	63,056	57	65
	61,473	121	63
	41,641	60	36

Anàlisi cartogràfica

L'anàlisi cartogràfica ens permet il·lustrar la distribució geogràfica d'un conjunt d'empreses seleccionades d'acord amb variables específiques.

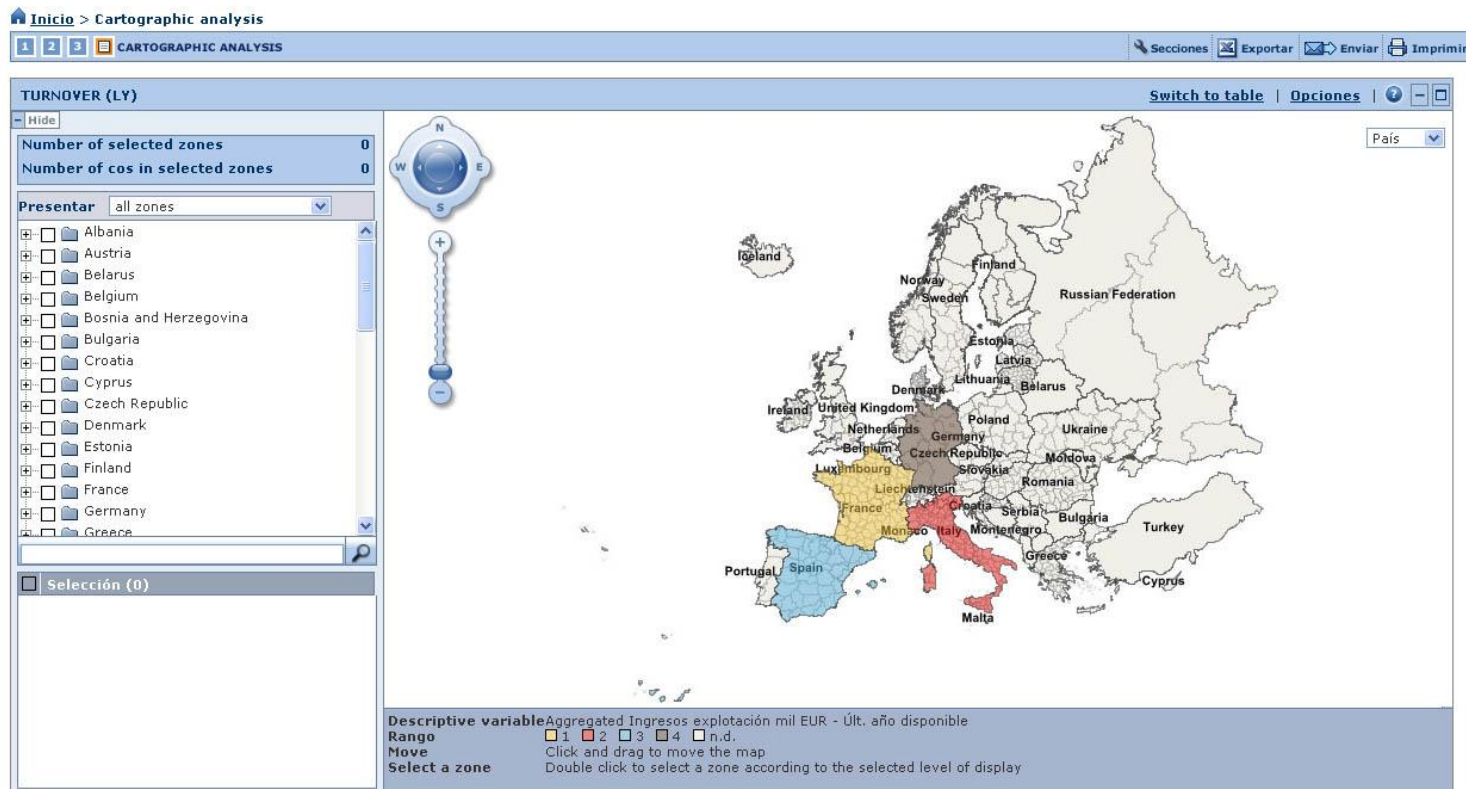

Sistema d'alertes

Permet crear-nos un sistema d'alertes per estar informats dels possibles canvis, així com configurar la freqüència com les volem rebre.

El sistema pot basar-se en una estratègia de cerca que al llarg del temps pot donar diferents resultats, en una llista d'empreses concreta o bé en una sola empresa.

Quan ho configurem ens demanarà que seleccionem els criteris i els destinataris a qui van dirigides.

Formato de sus alertas por emails: HTML
 Texto

Frecuencia de sus alertas por emails: Cotidiano (mandado cada día)
 Semanal (seleccionar el día)
 Lunes Martes Miércoles Jueves Viernes Sábado Domingo
 Mensual (se envía el primer día de cada mes)

Suspendir alertas desde 27/10/2021 a 27/10/2021.

Por favor señálarame una **actualización de datos** (la base se actualiza automáticamente).

Por favor señálarame una **actualización de software**.

ASISTENTE DE ALERTAS - Paso 2: Especificar su criterio de alerta para la estrategia de búsqueda: Mi búsqueda 1

Seleccionar los siguientes criterios de alerta

- Información de contacto y General
- Información legal & cuentas
- Talla y grupo
- Datos financieros
- Información de Directores/Gerentes/Contactos
- Accionistas
- Auditores
- F&A
- Empresas compatibles con sus criterios de búsqueda

Seleccionar destinatarios para esta estrategia de búsqueda:

Especificar el diseño de resultados que usted desea aplicar al archivo exportado enviado con su alerta de correo electrónico:

Formato de Archivo: Separación (formato texto solamente):

[Configuración](#) [Cancelar](#) [Aceptar](#)

Exportació

Podem exportar una llista d'empreses o bé els seus informes (complets o per seccions). Podem triar una sola empresa, una selecció o totes.

Les anàlisis estadístiques també les podem exportar (amb els gràfics inclosos).

Els formats d'exportació són*:

Mòdul	Formats d'exportació disponibles			
	Excel (* .xls, * .xlsx)	Text (Tab delimited) (* .txt)	XML	Adobe Acropbat PDF (* .pdf)
Llistat	<input checked="" type="checkbox"/>	<input checked="" type="checkbox"/>	<input checked="" type="checkbox"/>	
Informe	<input checked="" type="checkbox"/>			<input checked="" type="checkbox"/>
Anàlisi	<input checked="" type="checkbox"/>			<input checked="" type="checkbox"/>

* Hi ha més formats d'informe i anàlisi (*.doc, *.docx i *.rtf) però s'aconsellen aquests, bé per tractar la informació, bé per presentar-la. Pel tractament posterior de dades s'aconsella Excel-Data Export.

Moltes gràcies!

Us ha estat útil?
Ajudeu-nos a millorar
bit.ly/2s05WCQ

