

Mendeley Gestor bibliogràfic

Sumari

- Què és Mendeley?
- Què podeu fer amb Mendeley?
- Accés i registre
- Entorns de treball
- Versions i característiques
- Referències noves
- Sincronització
- Organització
- Cerques a *My Library*
- Edició de documents PDF
- Grups
- Cites i bibliografies
- Novetats
- Finalització de la sessió
- Per saber-ne més
- Preguntes, dubtes?

Què és Mendeley?

Mendeley és un gestor de referències bibliogràfiques integrat amb bases de dades comercials, repositoris institucionals (DDUB) i catàlegs de biblioteques (Cercabib).

Amb **Mendeley** podeu organitzar la vostra recerca, col·laborar amb altres usuaris en línia i conèixer els darrers documents publicats en el vostre àmbit temàtic (opció *Suggest* actualment sota demanda al correu electrònic, es pot triar a les opcions del compte personal)

Mendeley ofereix una versió gratuïta, **Mendeley Free**, i una versió institucional, **Mendeley Institutional Edition (MIE)** a la qual la UB hi dóna accés mitjançant el Consorci de Serveis Universitaris de Catalunya (CSUC).

MENDELEY

Què podeu fer amb Mendeley?

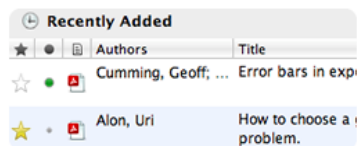

Content-based recommendations: The us recommended items similar to the one preferred in the past;

Collaborative recommendations: The us recommended items that people with similar preferences liked in the past;

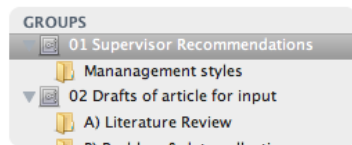

Importar i organitzar informació bibliogràfica i arxius PDF desats al vostre ordinador, també des de les principals bases de dades o pàgines web.

Incloure **notes i subratllats** als documents PDF.

Tenir una còpia de la biblioteca al servidor, i accedir a les dades des de qualsevol dispositiu i **sincronitzar-les**.

Generar **citacions i bibliografies** en processadors de text.

Estar **connectat** amb altres col·legues i **compartir** de manera segura documents, notes i comentaris en grups privats.

Accés i registre

Per començar aneu
a:

**CRAI UB > Serveis
que ofereix el
CRAI > Com citar i
gestionar la
bibliografia >
Mendeley**

Seguiu les
instruccions que
trobareu sota de
l'apartat 'Crear un
compte a Mendeley'

■ Crear un compte a Mendeley

Podeu crear un compte a www.mendeley.com amb els avantatges de *Mendeley Institutional Edition* si prèviament activeu la identificació [SIRE \(Servei Intermediari d'accés als Recursos Electrònics\)](#) i així gaudireu de més prestacions que si creeu un compte *Free*:

- ▶ 100GB d'emmagatzematge per crear una biblioteca personal -en lloc de 2GB de la versió gratuïta-.
- ▶ 100GB d'emmagatzematge per a grups d'investigació –en lloc de 100MB de la versió gratuïta- (l'espai es resta del compte de la persona que crea el grup).
- ▶ Compartir la recerca creant un nombre il·limitat de grups per compartir documents: privats de fins a 100 persones -en lloc de 5 grups privats de màxim 25 membres de la versió gratuïta-.

Si teniu un compte *Free* i el voleu passar a *Mendeley Institutional Edition* cal que abans d'entrar a Mendeley activeu la identificació [SIRE \(Servei Intermediari d'accés als Recursos Electrònics\)](#)

[El pas d'identificació a SIRE només és necessari per crear un nou compte o per als usuaris que són *Free* i volen accedir a *MIE*. Posteriorment no cal activar-lo per entrar als comptes de Mendeley, només en cas de voler renovar la subscripció institucional per un any més].

Accés i registre: per començar

Mendeley Solutions Support Sign In **Create account** Download

I DISCOVERY

Mendeley brings your research to life, so you can make an impact on tomorrow

Search over 100 million cross-publisher articles and counting

Search for articles

Popular searches: [COVID-19](#) [Bioenergy](#) [Obesity](#)

[Create a free account](#)

Accés i registre: descarregar i instal·lar

Download Mendeley Desktop for Windows

1

[Download Mendeley Desktop for Windows](#)

Windows 7, 8.1 and 10 (Version 1803) [See release notes.](#)

Other systems: [Mendeley Desktop for macOS](#) [Mendeley Desktop for Linux](#)

New Mendeley Reference Manager is now available [Get started](#)

Get tools and add-ons to further enhance your research

Web Importer

Citation Plugin

Quickly add articles from any supported website directly into your reference library with a single click using

Mendeley has plug-ins for Word, LibreOffice and BibTeX. We cover thousands of citation styles and you can even

2

Accés i registre: activar Mendeley Institutional Edition

Identificació UB
Identifiqueu-vos amb el nom d'usuari i la contrasenya de la Intranet UB. Començareu una sessió que us donarà accés als serveis de la Universitat que requereixen identificació UB

Identificador:
Contrasenya:

Identificació alternativa
Certificat digital

[Entra](#)

No podeu entrar?
[Consulteu l'ajuda](#)

Per seguretat, us recomanem que tanqueu el navegador quan acabeu.

© Universitat de Barcelona

Entorns de treball

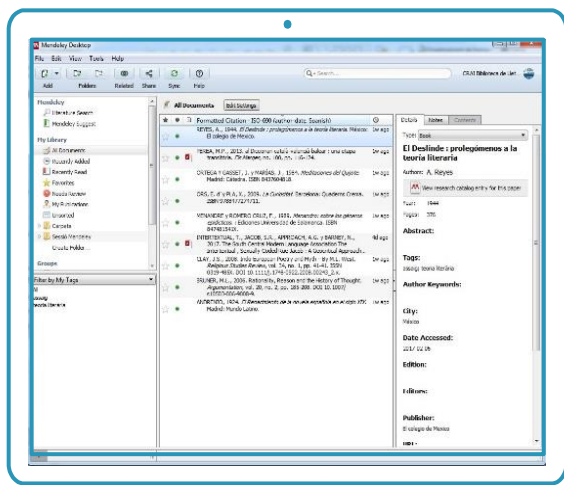

Mendeleley Desktop
Aplicació d'escriptori
(Nou: Reference Manager)

Extensió per citar i generar la bibliografia
Plug-in per a Word
(Nou: *Cite*)

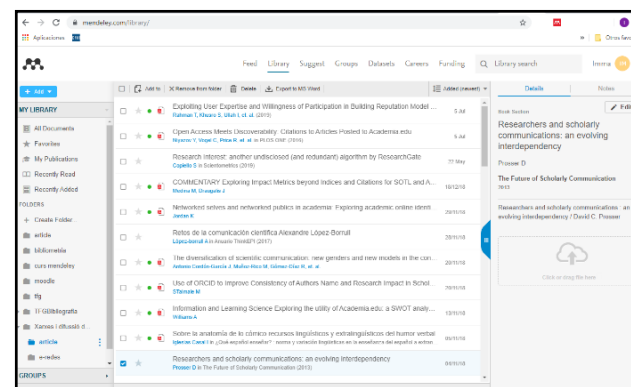

Plataforma Web
mendeleley.com

Versions Mendelely

Versió d'escriptori o local:
Mendeley Desktop

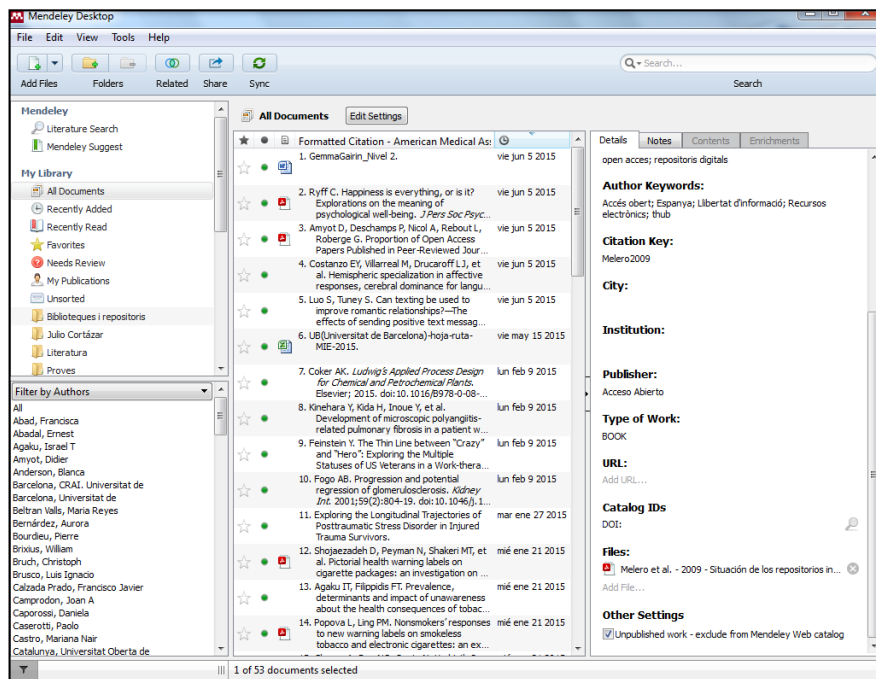

Versió web:
Mendeley Web

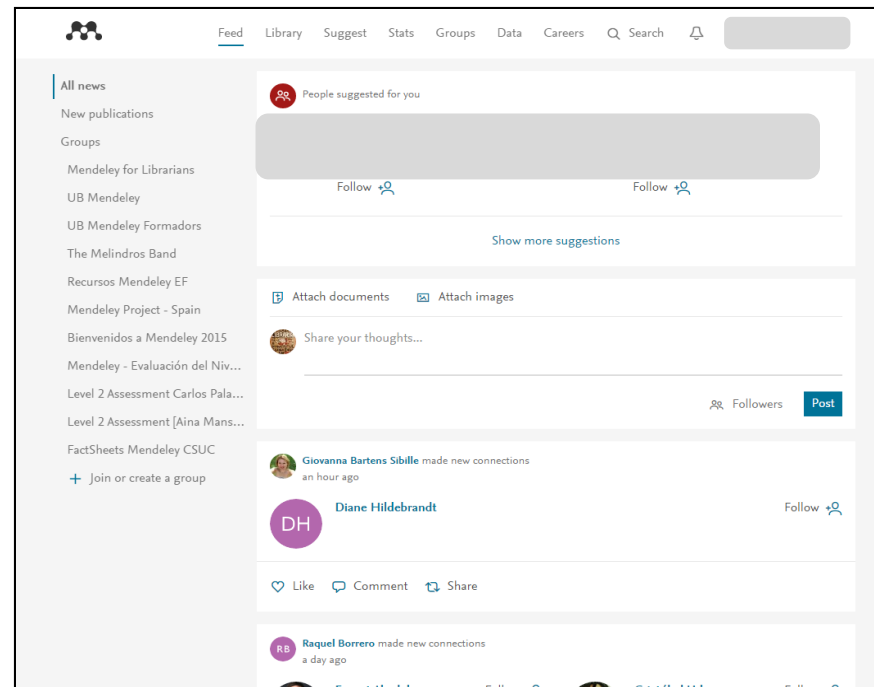

Característiques de la versió d'escriptori

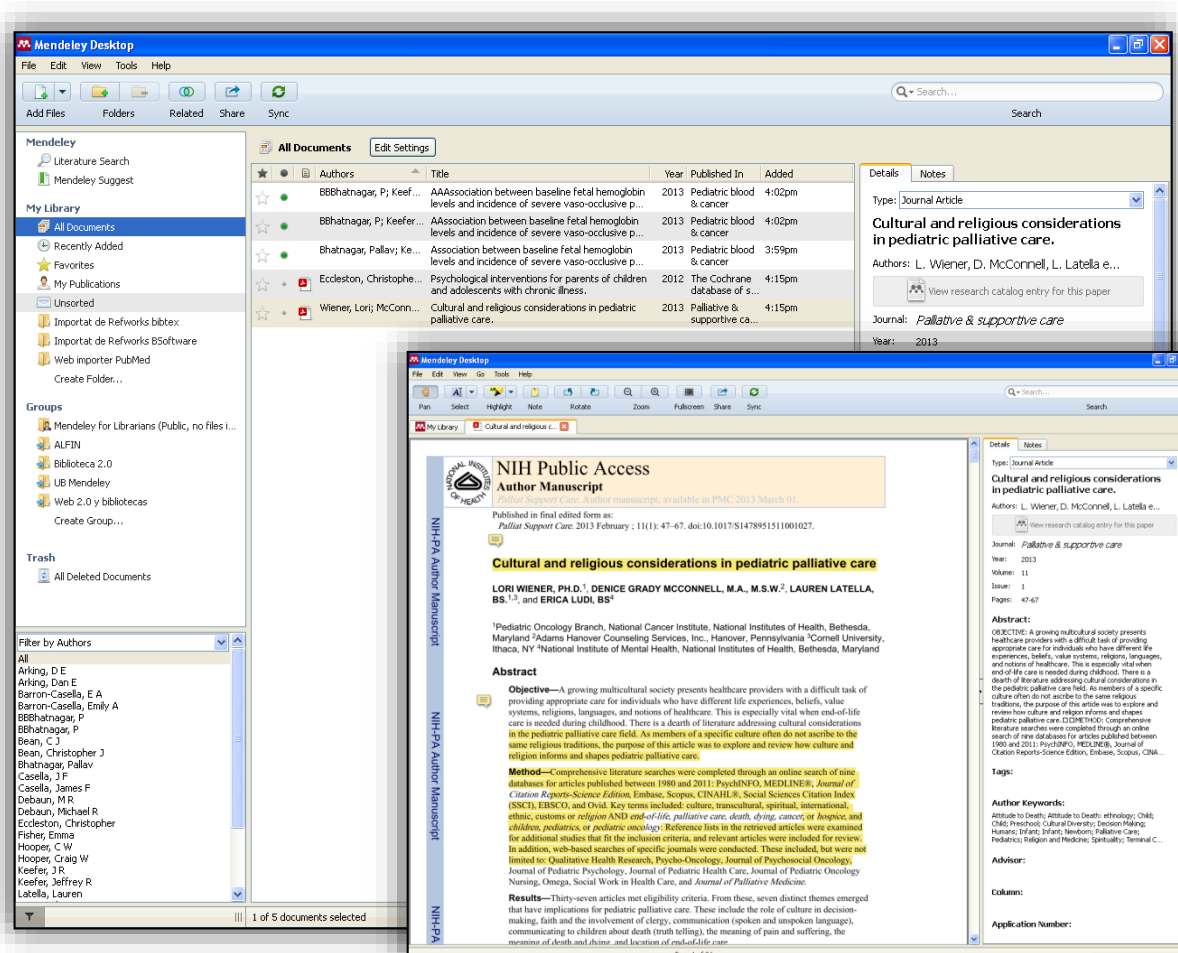

- **Crear i organitzar en carpetes** la col·lecció de referències i documents.
- **Incloure fitxers PDF** a la referència bibliogràfica.
- **Disposar d'un visor propi de documents PDF** per **subratllar** el document i fer-hi **anotacions** que es poden **compartir** en grups privats.

Característiques de la versió web

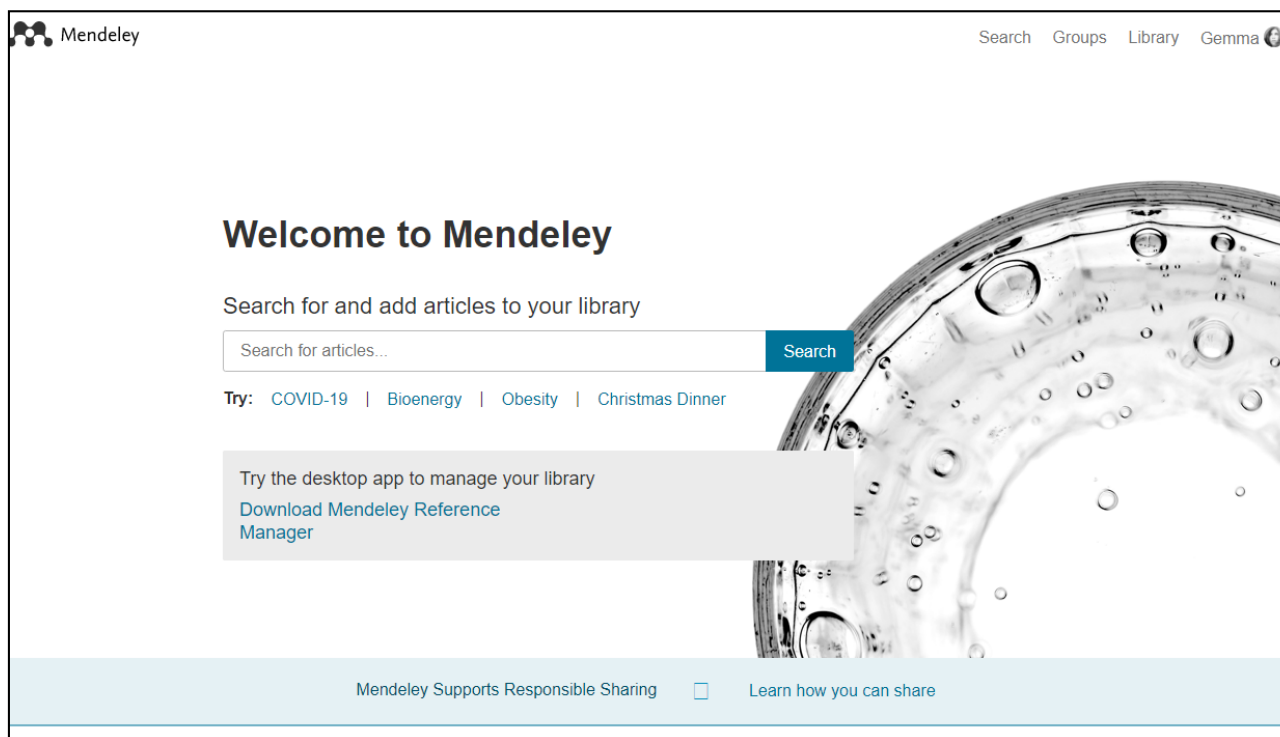

- Gestionar **My account**: els grups, els documents i les carpetes.
- Gestionar la **Biblioteca personal**
- Visualitzar informació i gestió dels **grups**.
- **Cercar i consultar** documents amb estadístiques sobre el més llegit i rebre **suggeriments** basats en la **Biblioteca personal** (opcional).

Característiques dels connectors

Els connectors **MSWord Plugin** i **LibreOffice** permeten la integració amb els editors de text MSOffice, LibreOffice i OpenOffice Writer, per **afegir citacions i generar bibliografies** als documents de text.

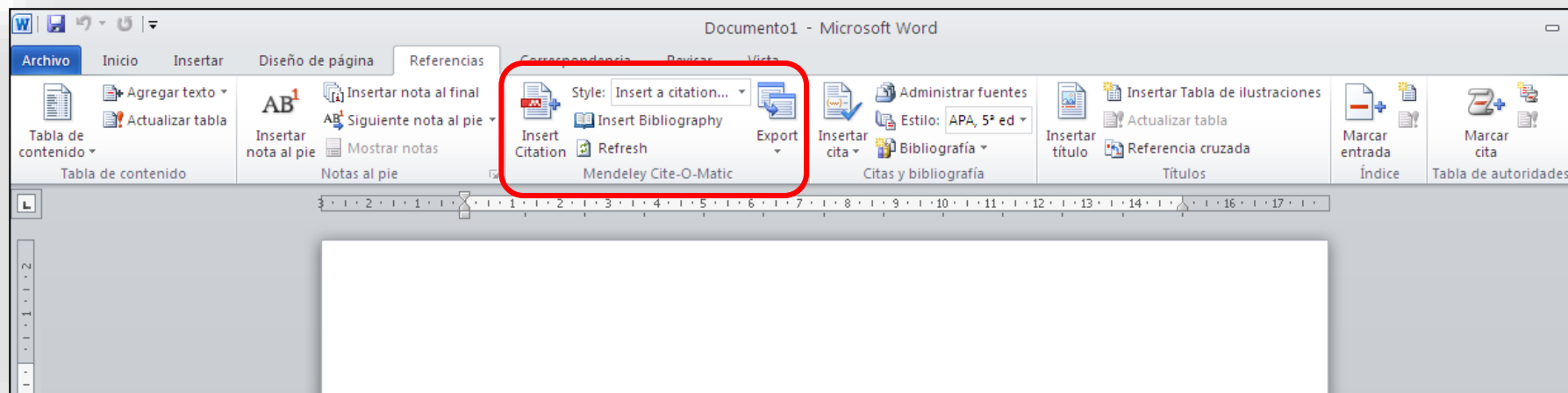

Característiques del Web Importer

Per capturar referències bibliogràfiques de llocs web podeu utilitzar l'eina **Web Importer**, que podeu instal·lar en diferents navegadors, des de Mendeley Desktop o des de la versió web: <https://www.mendeley.com/reference-management/web-importer/>

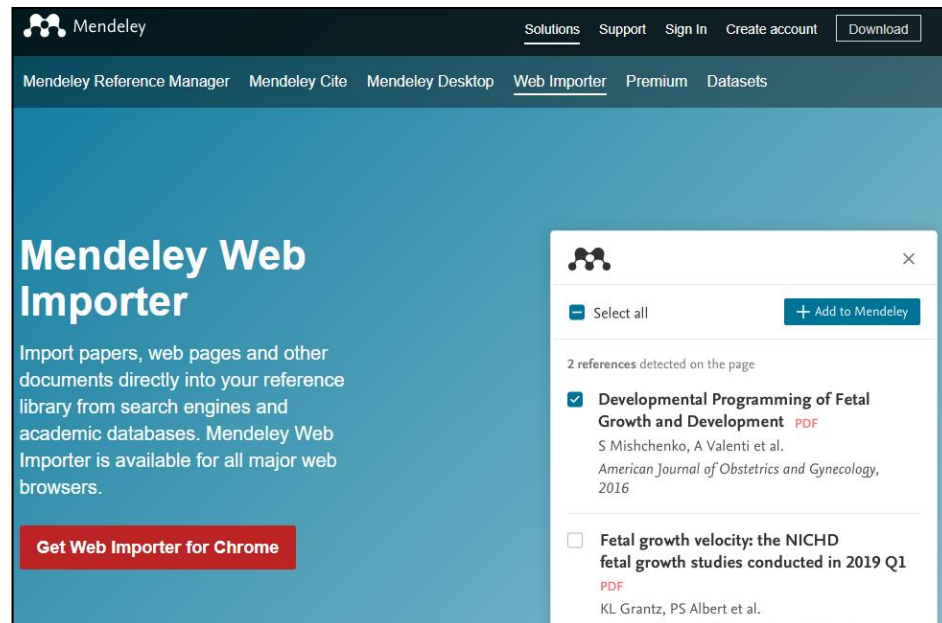
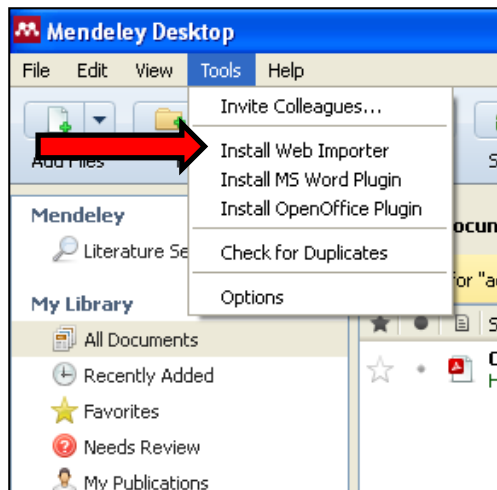

Cal tenir visible la barra d'eines de les adreces d'interès i les galetes (cookies) habilitades.

Inserció de referències noves Manualment

Podeu afegir referències a la vostra biblioteca de Mendeley de diverses maneres. Si creeu les entrades manualment, **File > Add Entry Manually**.

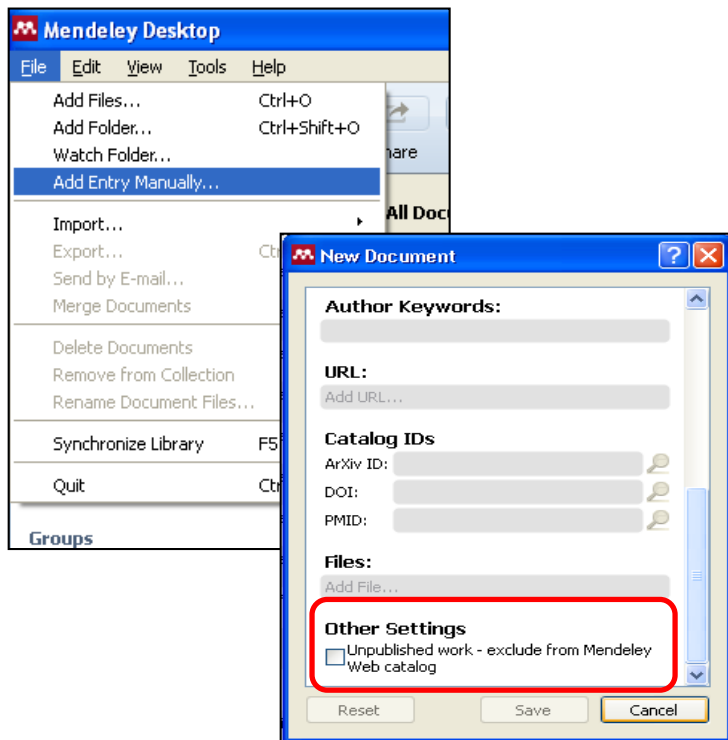

Al final dels detalls de la referència,
a *Other Settings* trobareu el camp **Unpublished
Work**.

L'heu de marcar per excloure la
referència de l'accés públic a la base
de dades Mendeley - 'Papers'.

Inserció de referències noves Bases de dades (I)

Des de bases de dades que suportin Mendeley, amb l'eina Web Importer.

Save to Mendeley

Save all

Save all per desar tots els registres.

O bé desar els registres que vulgueu.

Només es poden importar els registres que es mostren a la pàgina de resultats.

Inserció de referències noves

Bases de dades (II)

Des de bases de dades que no suportin Mendeley, heu de seleccionar i desar els registres en format RIS.

Descarga resultados

Desa la selecció

Descarga en format RIS

Inserció de referències noves

Bases de dades (III)

A Mendeley Desktop, per afegir el fitxer que heu descarregat a la base de dades amb el registre que vulgueu incloure: **File > Add Files**

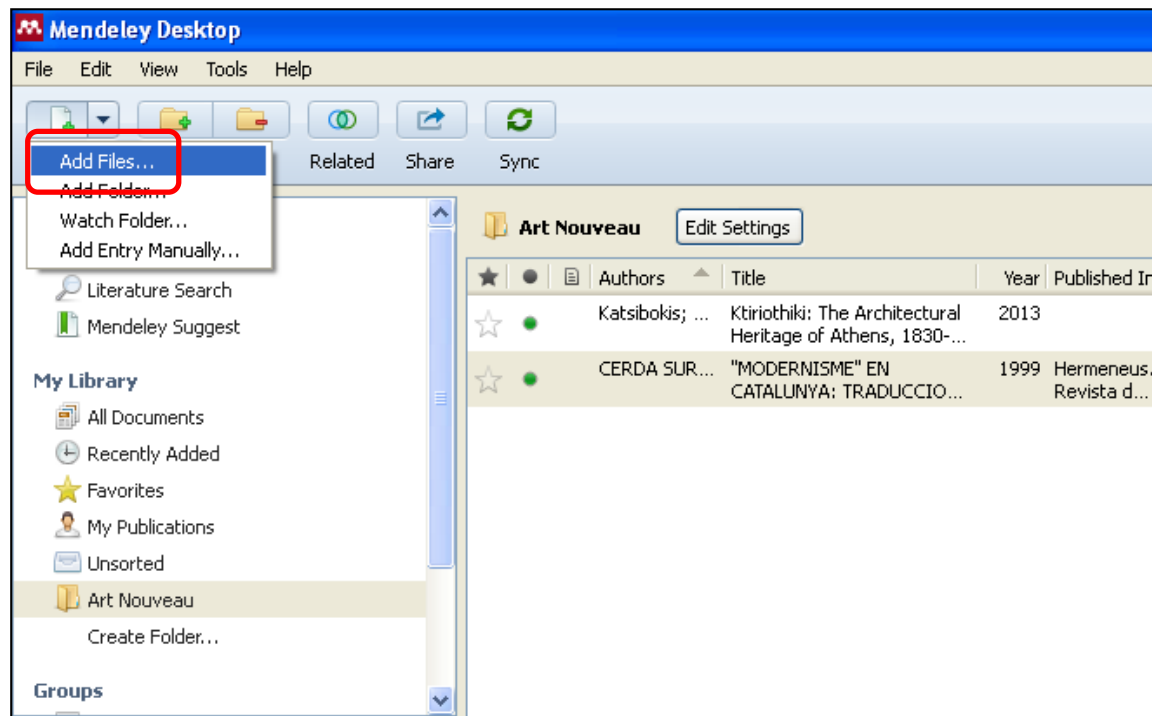

Inserció de referències noves

Fitxer PDF (I)

A Mendeley Desktop podeu afegir un o més fitxers en format PDF a la carpeta o carpetes que trieu (**File > Add Files**) i de manera automàtica es generen les referències corresponents a **My Library**.

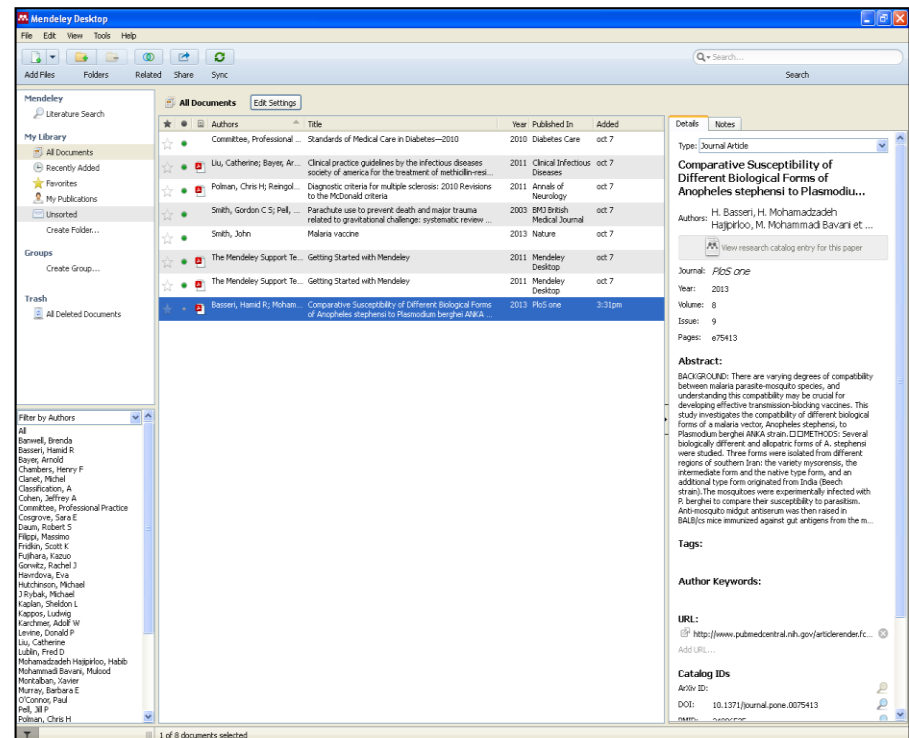
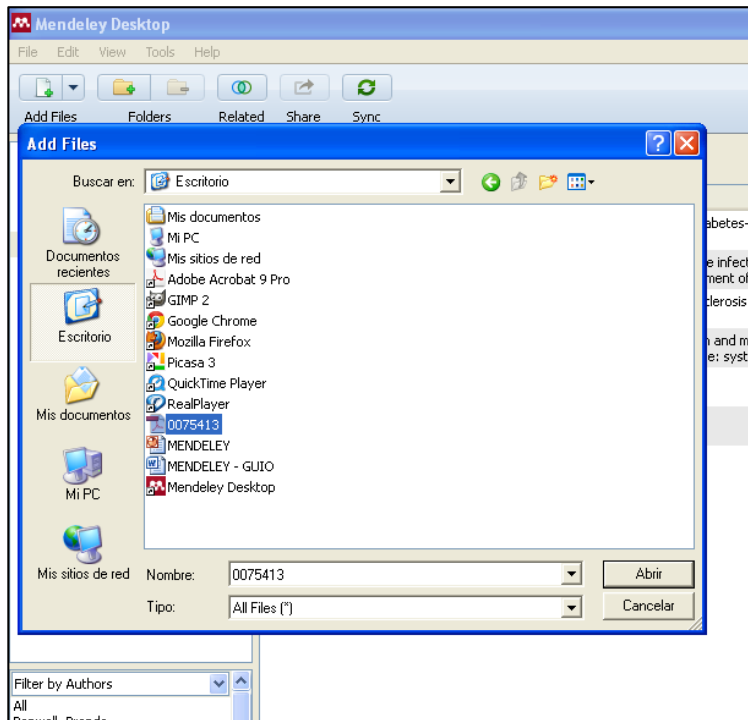

Inserció de referències noves Fitxer PDF (II)

A Mendeley Desktop també podeu afegir fitxers en format PDF arrossegant-los directament.

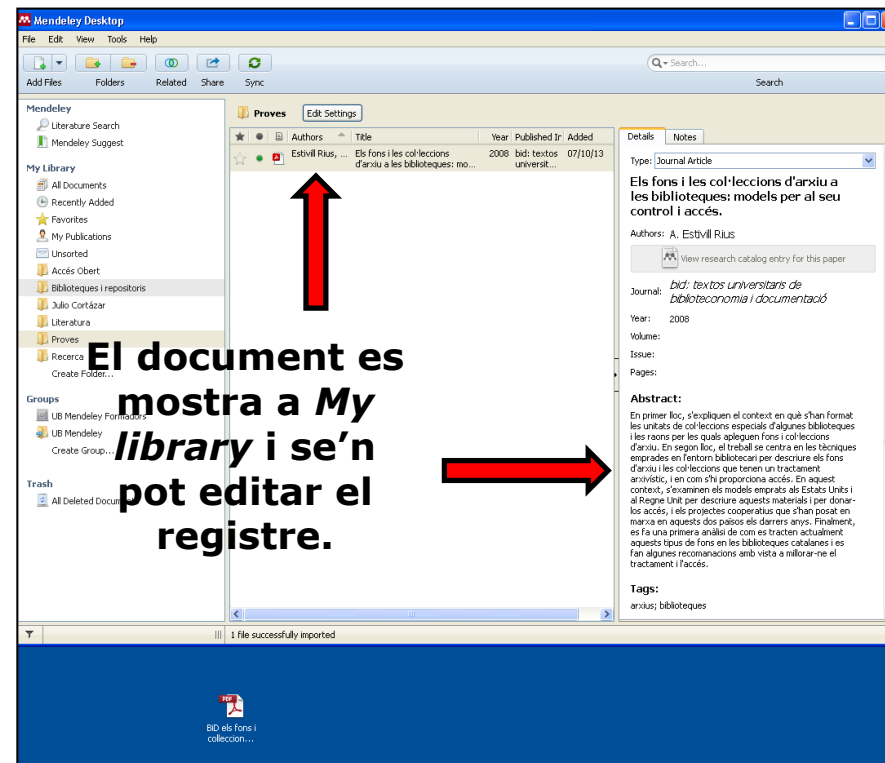
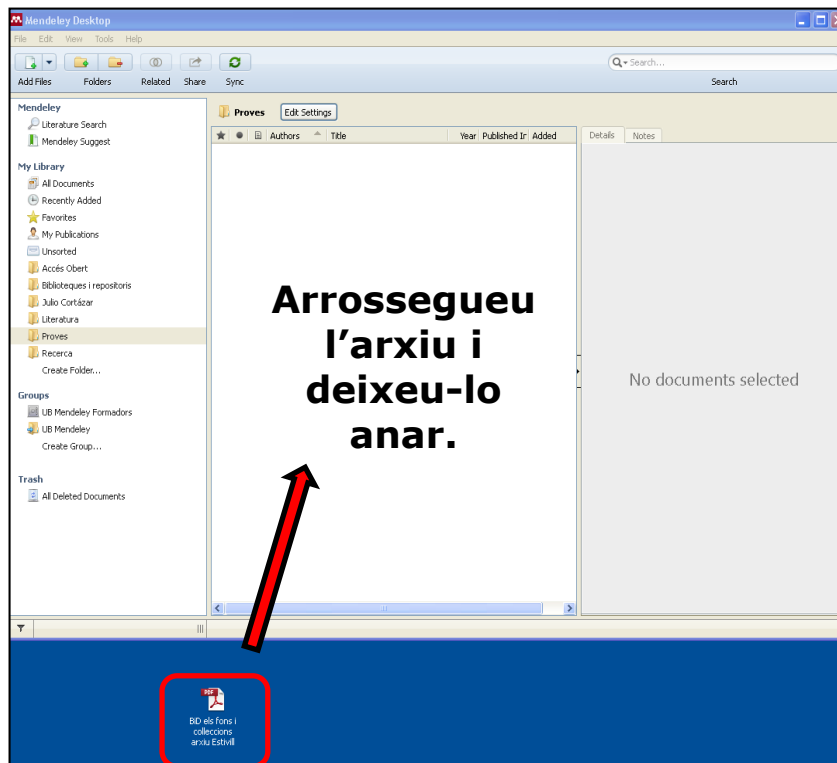

Inserció de referències noves

Watch Folder

S'afegeixen automàticament a la vostra biblioteca els PDF que tingueu o afegiu a la carpeta o carpetes triades (**File** > **Watch Folder** o bé **Tools** > **Options** > **Watched Folders**).

In the main application window, the 'File' menu is open, and the 'Watch Folder...' option is highlighted with a red box. The 'Tools' menu is also visible, showing the 'Options' option.

The 'Options' dialog box is open, and the 'Watched Folders' tab is selected, also highlighted with a red box. The dialog box contains a list of folders to watch, with the following items visible:

- SISTEMA (C:)
- 6474c063e76a70e1237f319d1e
- ACTAII
- Archivos de programa
- BrowserPlusPlugins
- CIUB
- Directe Aplicacions
- Documents and Settings
- I386
- Intel
- MEGAI
- MEGAI-O
- Millennium
- oracle
- PAB
- PegatXP_catala
- Reg2000
- shareub
- Temp
- Users
- VTL5
- WINDOWS
- winnt

At the bottom of the dialog box, there are 'OK', 'Cancel', and 'Apply' buttons.

Inserció de referències noves

Botó d'exportació directa des del Cercabib del CRAI i el Dipòsit Digital de la UB

Des de la nova eina de descoberta Cercabib del CRAI de la UB o des del Dipòsit Digital de la UB, cerqueu la referència que vulgueu incorporar a Mendeley. Tot seguit, feu clic a la icona (al Cercabib apareix a la banda dreta de la pantalla i al Dipòsit Digital, sobre el títol i al peu del registre). Us haureu d'identificar a Mendeley i automàticament les dades s'incorporaran al vostre compte.

Aplicación de las licencias de Creative Commons en el ámbito educativo
Labastida i Juan, Ignasi, 1970-; Universitat de Barcelona
Book | 12/03/2013
més

Consulta'l (Accés lliure)

Accions addicionals:

El copyleft y su aplicación en el mundo universitario
Labastida i Juan, Ignasi, 1970-; Universitat de Barcelona
Conference | 08/11/2012
més

Consulta'l (Accés lliure)

Accions addicionals:

Disseny i construcció d'un correlador òptic dual integrant les arquitectures de Vanderlugt i de transformades conjuntes / Ignasi Labastida Juan ; directors: Ignacio Juvells Prades, Santiago Vallmitjana Rico
Labastida i Juan, Ignasi, 1970-

Reserva'l

Accions addicionals:

Coordinació: CRAI Universitat de Barcelona

Inserció de referències noves

Com activar la casella *Unpublished Work* en diverses referències alhora

Seleccioneu les referències que vulgueu de la vostra **My Library**.

A la fitxa de referència bibliogràfica que apareix a la banda dreta de la pantalla a la versió d'escriptori, al final de tot (sota **Other Settings**) activeu la casella **Unpublished Work**.

El canvi s'aplica a totes les referències que heu seleccionat. D'aquesta manera, també podeu afegir o treure informació de qualsevol dels camps en més d'una referència a la vegada.

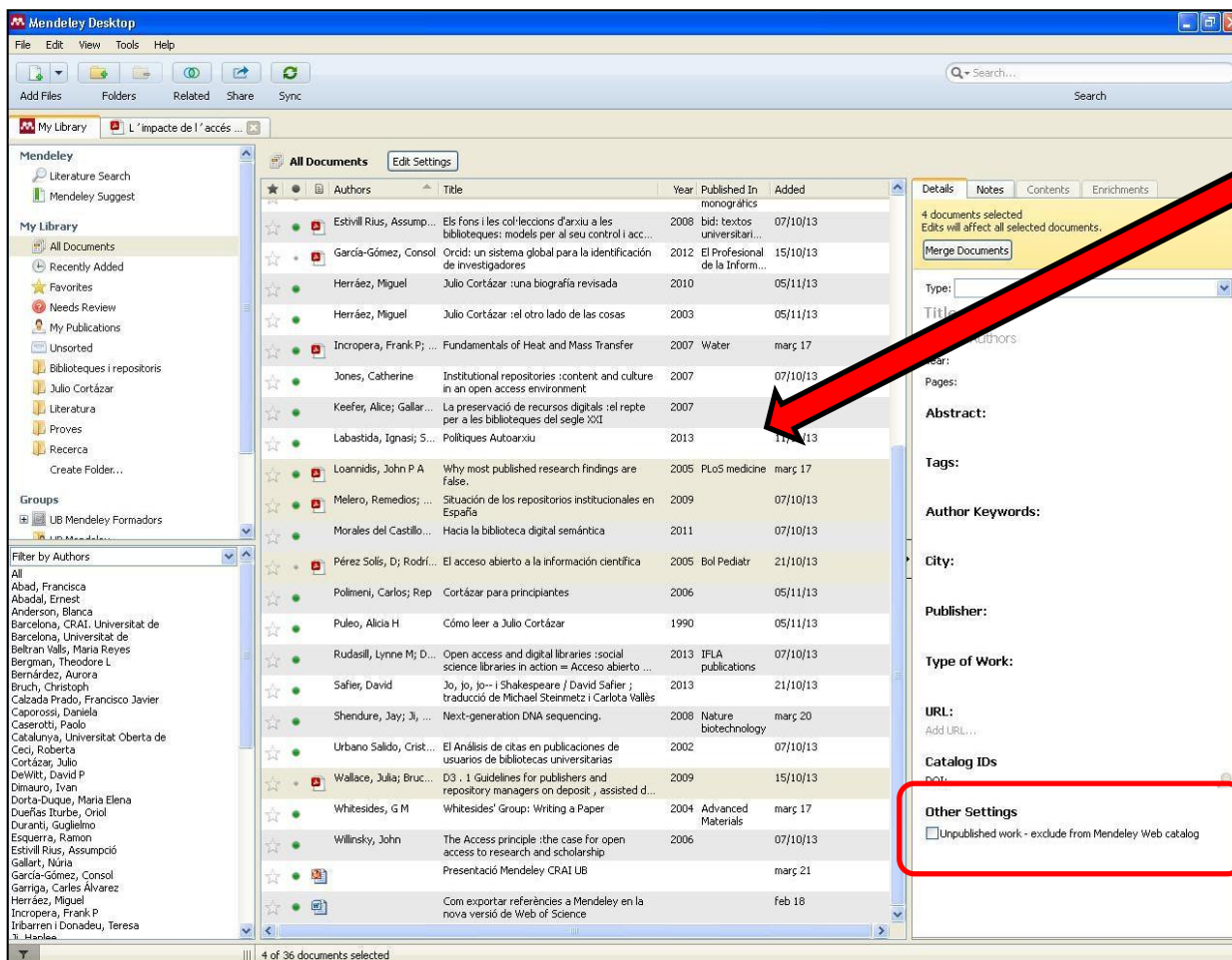

Sincronització

Tant si treballem amb la versió web com si ho feu amb la versió d'escriptori, és important que mantingueu sincronitzats els canvis que feu a les dues versions.

Si treballem amb la versió d'escriptori, abans de tancar la sessió feu clic a **Sync** per desar els canvis també a la versió web. Si treballem amb la versió web, la propera vegada que obriu la versió d'escriptori cal que feu clic a **Sync** per desar els canvis fets a la versió web.

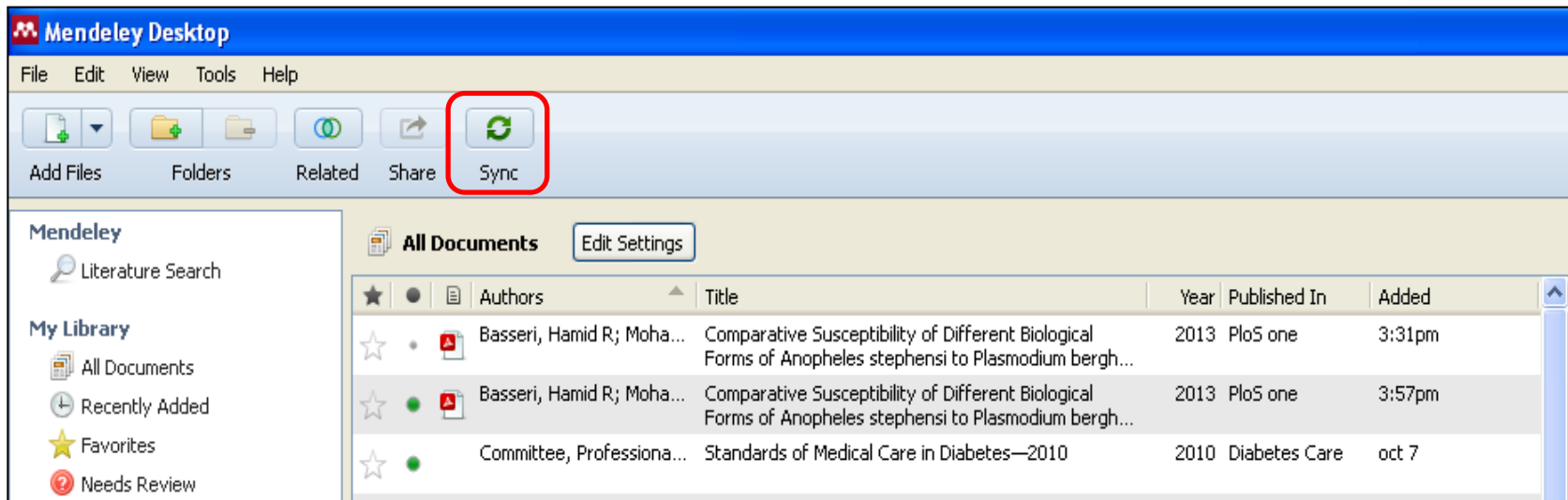

Organització Mendeley Web. Library

Document Title	Author(s)	Date
L ' impacte de l ' accés obert en la comunicació científica	Cortázar J, Calzada Prado F, Anderson B, et. al.	30 Jan
Preparation of steppogenin and ascorbic acid, vitamin E, butylated hydroxytol...	Tao J, Zhu Q, Qin F, et. al.	27 Jan
Towards predicting stock price moves with aid of sentiment analysis of Twitter ...	Romanowski A, Skuza M	27 Jan
A threefold preparation for death: Approaching the heart of Flannery O'Conno...	Lefler N	27 Jan
Mendeley Institutional Edition.	Swoger B	14/10/15
UB(Universitat de Barcelona)-hoja-ruta-MIE-2015		15/05/15
Declaració de París de 2012 sobre recursos educatius oberts		04/09/14
El Arte poética de Julio Cortázar	Scholz L	04/09/14
Presentació Mendeley CRAI UB		21/03/14
Com exportar referències a Mendeley en la nova versió de Web of Science		18/02/14
Polítiques Autoarxiu	Labastida I, Scialni S, Barcelona C	11/11/13
Julio Cortázar :el otro lado de las cosas	Herráez M	05/11/13
Cómo leer a Julio Cortázar	Puleo A	05/11/13
Historias de cronopios y de famas	Cortázar J	05/11/13

Ofereix una vista i eines similars a la de la versió Desktop:

- **Gestionar les carpetes**
- **Ordenar registres per autor, títol, any, afegir a favorit, marcar com a llegit/no llegit, esborrar**
- **Editar les dades del registre**
- **Exportar a MSWord (amb un fitxer xml)**

Organització Mendeley Desktop

Gestionar les carpetes

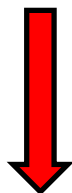

Ordenar registres per autor,
títol, any, afegir a favorit,
marcar com a llegit/no llegit,
esborrar

Editar les dades del
registre

★	●	📄	Authors	Title	Year	Published In	Ac
☆	●		Katsibokis; ...	Ktirothiki: The Architectural Heritage of Athens, 1830-...	2013		00
☆	●		CERDA SUR...	"MODERNISME" EN CATALUNYA: TRADUCCIO...	1999	Hermeneus. 2:	Revista d...
☆	●		Badosa Mo...	Josep Pla, los espacios y los tiempos de la memoria	2013	Josep Pla: 3:	Space, Ti...
★	●	📄	Cerdà i Surr...	Modernisme en Catalunya: traducción y divulgación	1999	Hermeneus: 3:	Revista d...
☆	●	📄	Cerdà i Surr...	Modernisme en Catalunya: traducción y divulgación	1999	Hermeneus. 3:	Revista d...

Organització

Mendeley Desktop. Gestionar les referències (I)

Com podeu tenir organitzades les vostres referències, si treballeu amb **carpetes**:

— **REFERÈNCIES EN MÉS D'UNA CARPETA**: seleccioneu les referències i arrossegueu-les amb el ratolí fins a la carpeta on també voleu que apareguin. Les referències quedaran tant a la carpeta original com a la nova carpeta de destinació.

— **ELIMINACIÓ DE REFERÈNCIES DINS D'UNA CARPETA**: seleccioneu les referències, feu clic amb el botó dret del ratolí i escolliu l'opció ***Remove from folder***, o bé premeu la tecla ***Supr.*** Qualsevol de les dues opcions treu les referències de la carpeta en qüestió. Si les referències estaven guardades en una sola carpeta, aniran a parar a l'espai ***Unsorted documents***. Si les referències estaven guardades en més d'una carpeta, es mantindran a la resta de carpetes (ni s'eliminaran ni es mouran).

— **ELIMINACIÓ DEFINITIVA DE REFERÈNCIES¹**: seleccioneu les referències, feu clic amb el botó dret del ratolí i feu clic a l'opció ***Delete documents***. Les referències (i els documents adjunts, si n'hi havia) s'eliminen de la carpeta o de les diverses carpetes on eren. Els podreu veure a la paperera (***Trash: All deleted documents***).

¹Atenció! Si elimineu la referència d'una carpeta, s'eliminarà automàticament de les altres carpetes on també es trobi.

Organització

Mendeley Desktop. Gestionar les referències (II)

Si treballem amb els apartats *All documents*, *Recently added* i *Unsorted documents* i **no amb carpetes**:

— **ELIMINACIÓ DE REFERÈNCIES**: seleccioneu les referències i premeu la tecla **Supr.** També podeu fer clic al botó dret del ratolí i clic a **Delete documents**.

Les referències (i els documents adjunts, si n'hi havia) s'eliminen i van a parar a la paperera (**Trash**). Des de la paperera podeu eliminar-les definitivament o restaurar-les.

— **DETECCIÓ DE REFERÈNCIES DUPLICADES**: feu clic a **Tools > Check for duplicates** i trobarà les referències que hagin estat afegides més d'una vegada. Us permetrà unificar la vostra biblioteca.

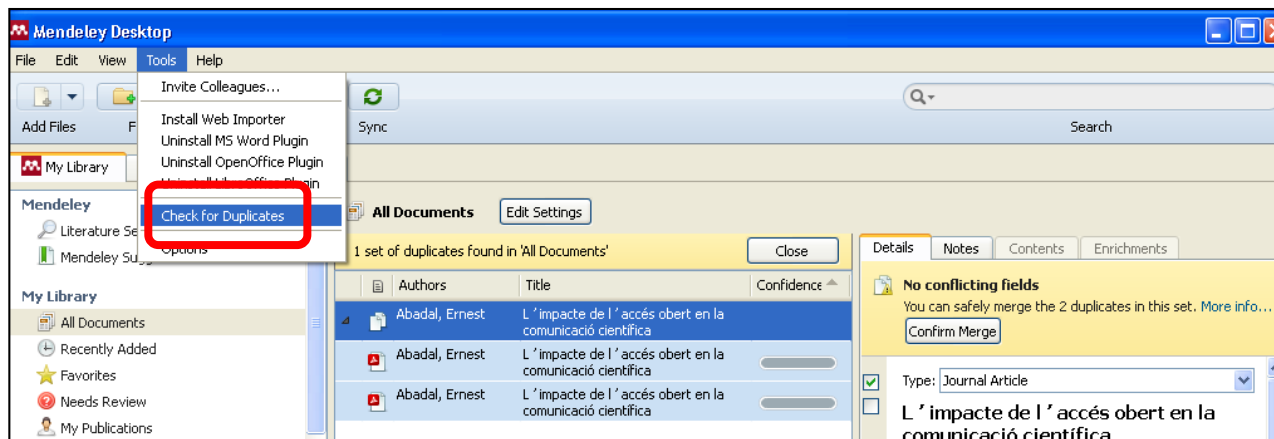

Cerques a *My Library* (versió d'escriptori)

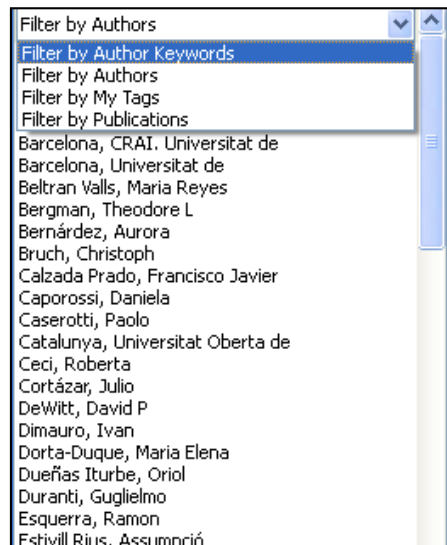
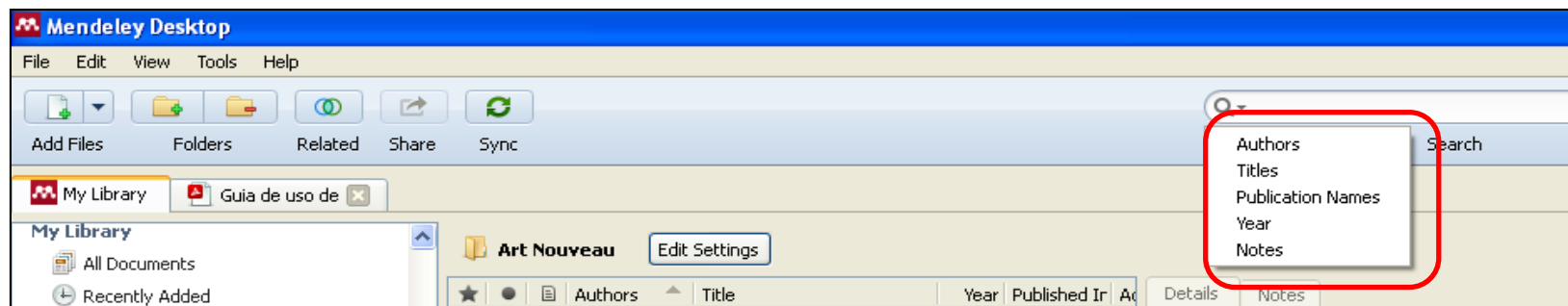

**Filtra per autor,
etiquetes o publicació**

**Permet buscar als
camps autor, títol,
publicació, any i notes**

**Fa la cerca als camps
indicats i al text
complet.**

Edició de documents PDF (versió d'escriptori i versió web)

Permet:

- **Obrir múltiples documents en pestanyes diferents.**
- **Subratllar o ressaltar parts del text.**
- **Afegir notes.**
- **Compartir els documents en grups privats.**
- **Desar i fer impressions amb les anotacions o sense.**

[Les anotacions i subratllats es visualitzen des de les dues versions, la d'escriptori i la web]

Grups

Podeu crear un nombre il·limitat de grups privats per compartir documents de fins a 100 persones.

- Només en podeu formar part amb una invitació. El contingut només és visible per als membres del grup. Es recomanen per a projectes de recerca privats o per compartir documents i anotacions.

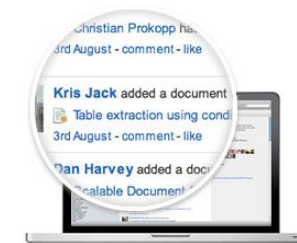
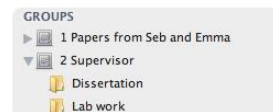

Citacions i bibliografies (I)

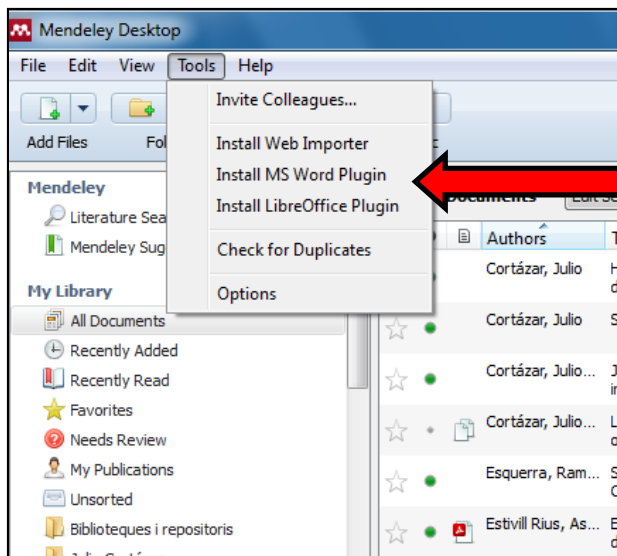

Instal·lació del connector per a MSWord i
LibreOffice
(Tools > Install)

Tria de l'estil de citació
més adient
(View > Citation Style)

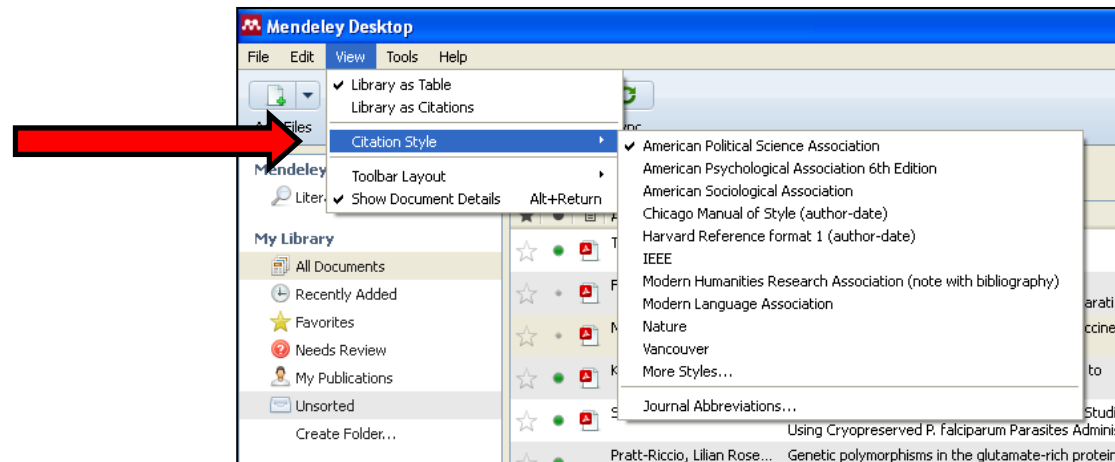

Citacions i bibliografies (II)

A banda dels estils bibliogràfics visibles a la llista desplegable, se'n poden escollir més, tant als processadors de text com a Mendeley Desktop.

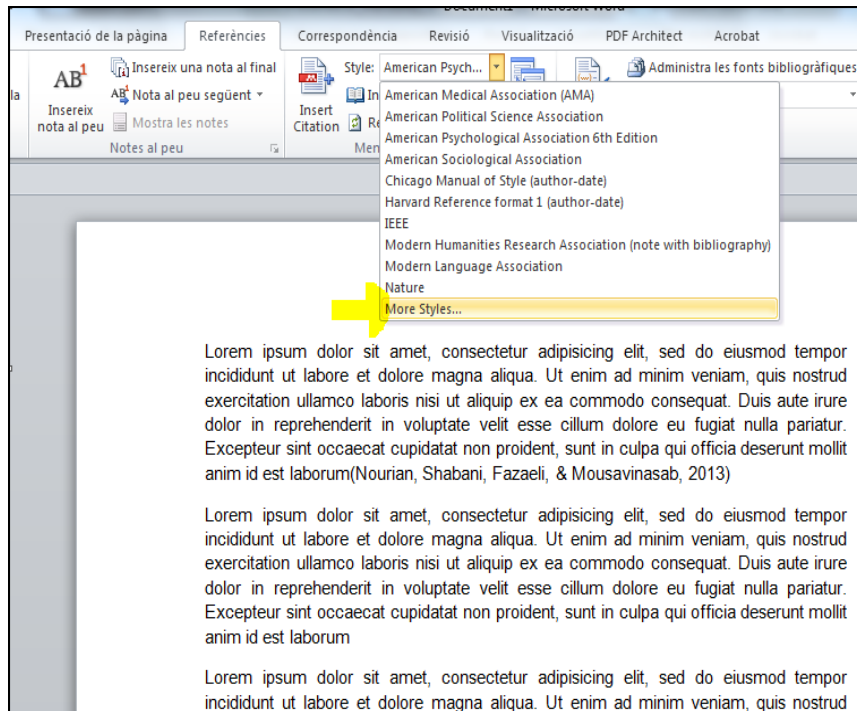

Processadors de text

Style: More Styles...

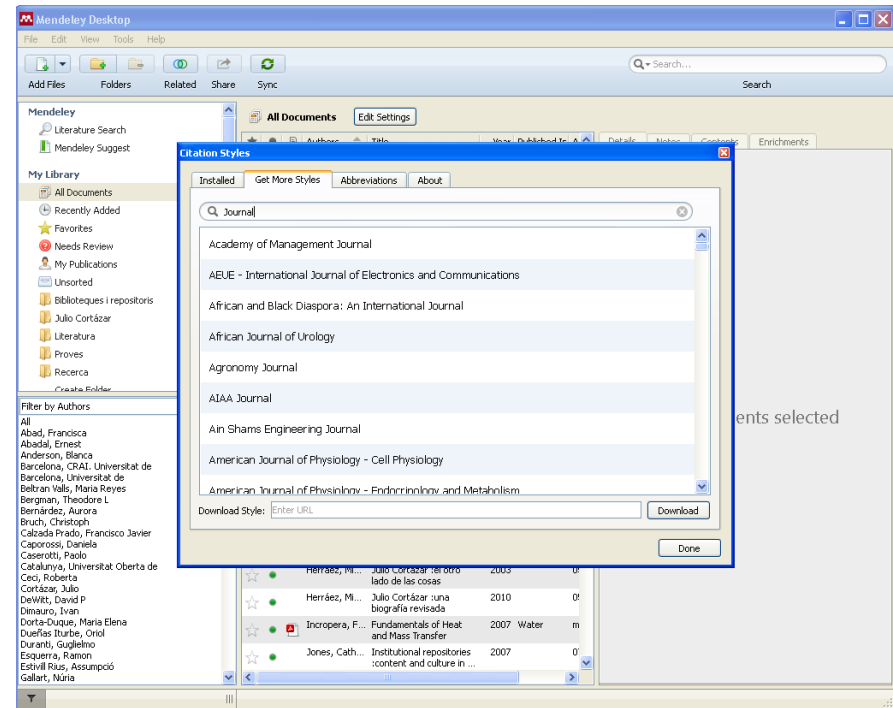

Mendeley Desktop

View > Citation style > More styles > Get More Styles

Citacions i bibliografies (III)

A LibreOffice

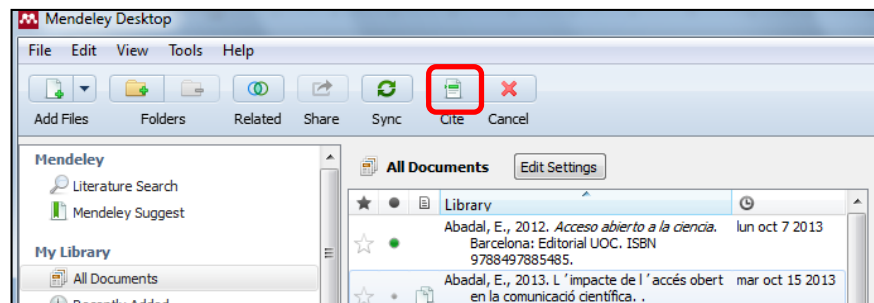
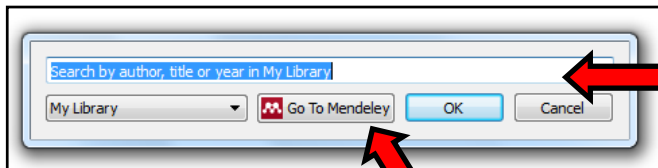
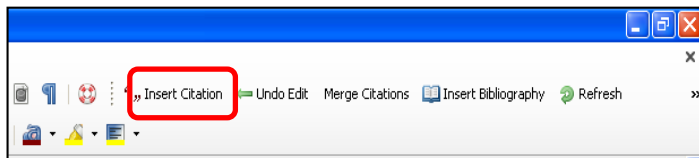

A MSWord

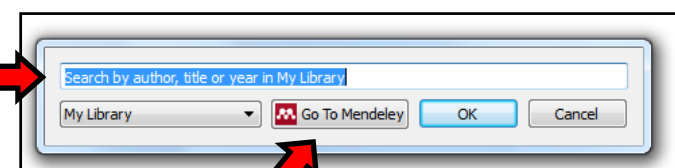
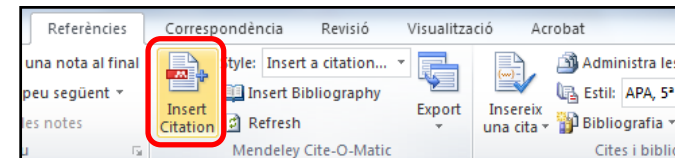

1. *Insert Citation*

2. *Triar la referència: cercant per autor, títol o any a la finestra emergent o bé fent clic a Go To Mendeley, escollir referències i fer clic a Cite*

Citacions i bibliografies (IV)

A LibreOffice

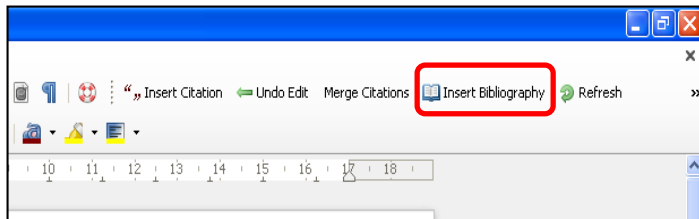

3. Insert Bibliography

A MSWord

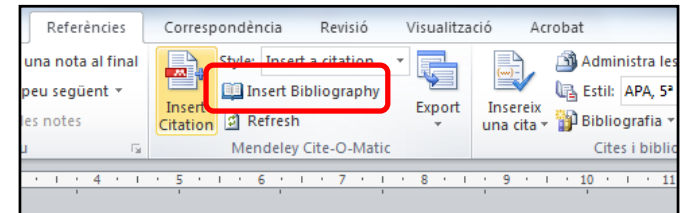

Citacions

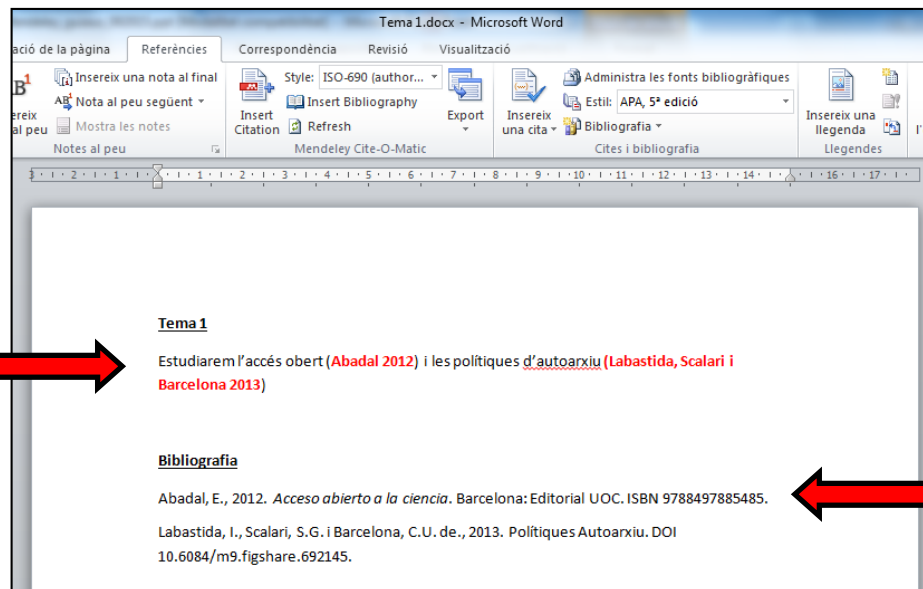

Bibliografia

Novetats

Fins ara:

- Mendeley Desktop
- Web Importer
- Plug-in per a Word

Novetats en desenvolupament:

- Mendeley Reference Manager
- Web Importer
- Mendeley Cite (Add-on per a Word)

Mendeley Reference Manager

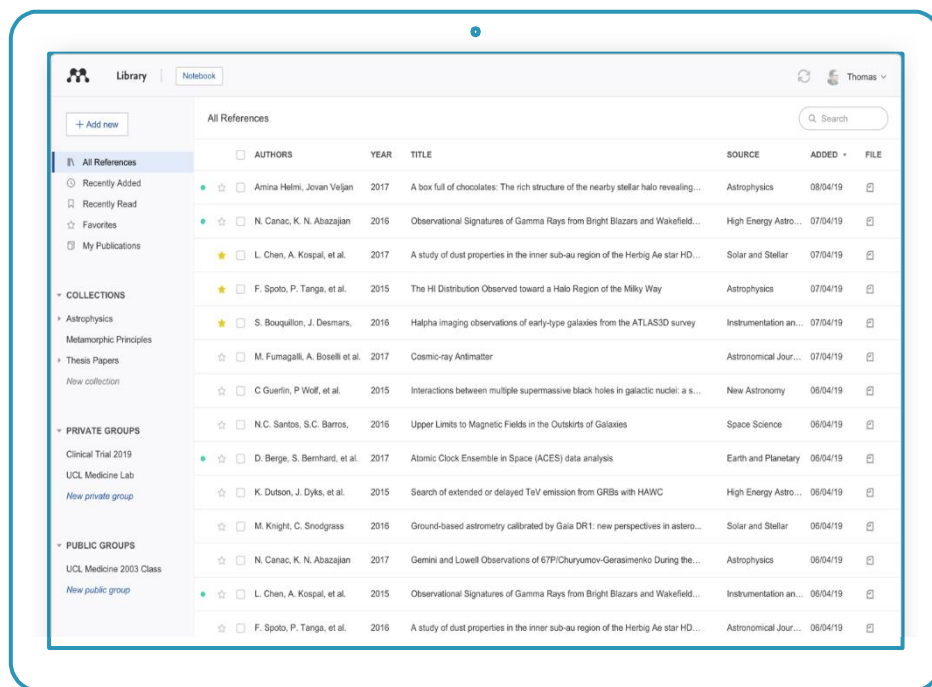

La nova [aplicació d'escriptori](#), ja disponible, que substituirà l'actual Mendeley Desktop.

Algunes funcionalitats del Desktop no es troben encara al nou Reference Manager

(Per exemple: copiar i enganxar referències formatades)

Mendeley Cite

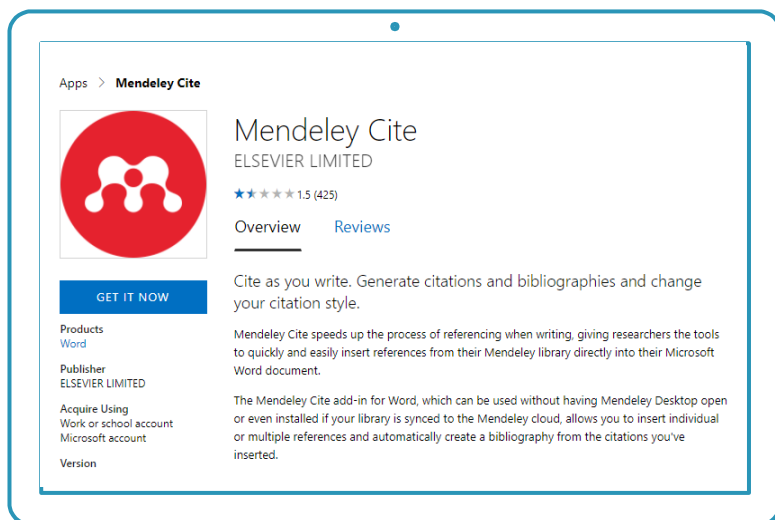

[Mendeley Cite](#) és la nova extensió per a Word.

En fase **Beta**: algunes funcionalitats del plug-in no hi són encara al nou Cite.

Mendeley Cite no és compatible amb documents creats usant el Mendeley Desktop. Només funcionarà amb documents nous.

Hi ha problemes a l'hora d'afegir l'add-in a les aplicacions d'Office 365 i Word 2016 utilitzant les credencials de la UB (s'adjunten instruccions al final d'aquest document).

Finalització de la sessió Mendeley d'escriptori

En ordinadors compartits o d'aules, es recomana l'opció **File > Sign Out** (xxxx@ub.edu)

En ordinadors que no es comparteixen, podeu optar per **File > Quit**

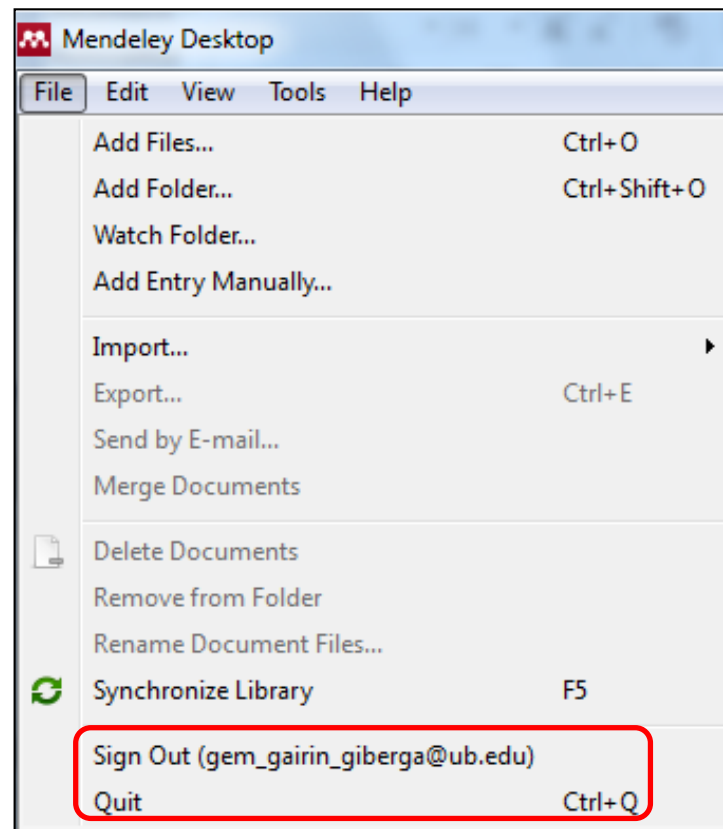

Per saber-ne més

- Com citar i gestionar la bibliografia: Mendeley gestor de referències i citacions bibliogràfiques:

<http://crai.ub.edu/que-ofereix-el-crai/citacions-bibliografiques/mendeley>

- Recull de materials sobre el gestor al Dipòsit Digital de la UB:

<https://tuit.cat/Hu4cj>

- Instal·lació del nou Mendeley Cite a la UB:

[Configuració de Mendeley Cite en Office 365 Pro Plus \(UB\)](#)

[Configuració de Mendeley Cite en Microsoft Word 2016 \(UB\)](#)

Preguntes, dubtes?

- S@U, Servei d'Atenció als Usuaris

crai.ub.edu/ca/que-ofereix-el-crai/sau

Moltes gràcies!

Us ha estat útil?
Ajudeu-nos a millorar
bit.ly/2s05WCQ