

En el curs 2007-08 la UB concentra el 44% de l'oferta de màsters oficials del sistema universitari català tant en l'àmbit de Ciències Experimentals com en el de Ciències de la Salut



Dades bàsiques de la UB

| | 2007-08 |
|--|---------|
| Estudiants totals | 90.476* |
| 1r i 2n cicle | 49.213 |
| màsters oficials | 2.394 |
| doctorat | 1.858 |
| postgrau | 8.163 |
| formació contínua (IL3) | 31.416 |
| extensió universitària | 1.164 |
| Estudiants nous 1r i 2n cicle | 11.347 |
| Estudiants ETC 1r i 2n cicle | 36.334 |
| Estudiants centres adscrits | 3.528 |
| Tesis doctorals lligides | 536 |
| Diplomats, llicenciats i doctors | 7.342 |
| Personal docent i investigador (PDI) | 4.715 |
| Personal d'administració i serveis (PAS) | 2.177 |

*Excloso 3.732 estudiants de postgrau i formació contínua gestionats conjuntament per la UB i IL3.

| | 2007-08 |
|--|---------|
| Pressupost 2008 (milers d'euros) | 390.950 |
| Ingressos per recerca (milers d'euros) | 76.643 |
| Superfície construïda (m²) | 578.783 |
| Centres (facultats i escoles universitàries) | 19 |
| Centres adscrits | 5 |
| Departaments | 106 |
| Ensenyaments ofertats (homologats i propis) | 76 |
| Màsters oficials ofertats | 88 |
| Programes de doctorat | 82* |
| Programes de postgrau | 297 |
| Cursos d'extensió universitària | 54 |
| Cursos de formació contínua (IL3) | 527 |

*46 programes de doctorat adaptats a l'EEES

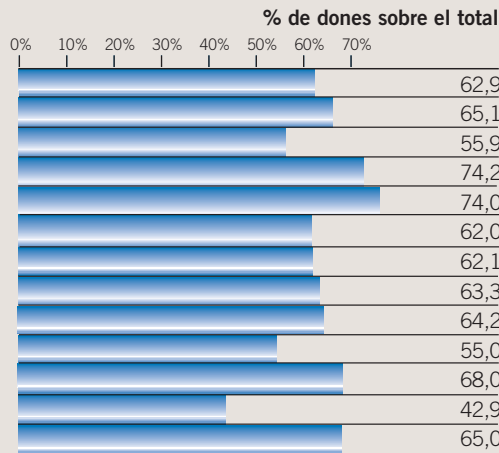

La UB en el sistema universitari català

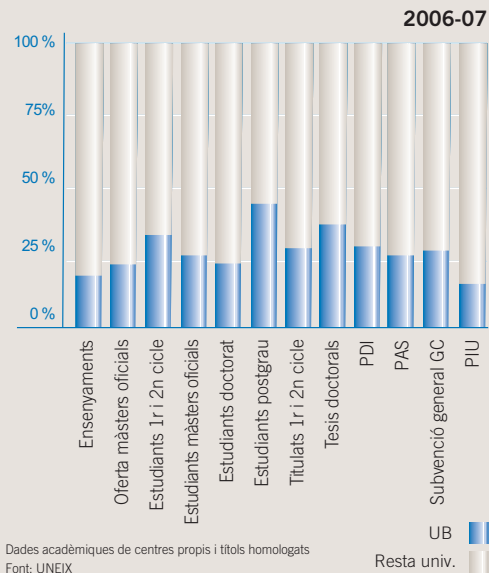

Dades acadèmiques de centres propis i títols homologats
Font: UNEIX

Campus UB

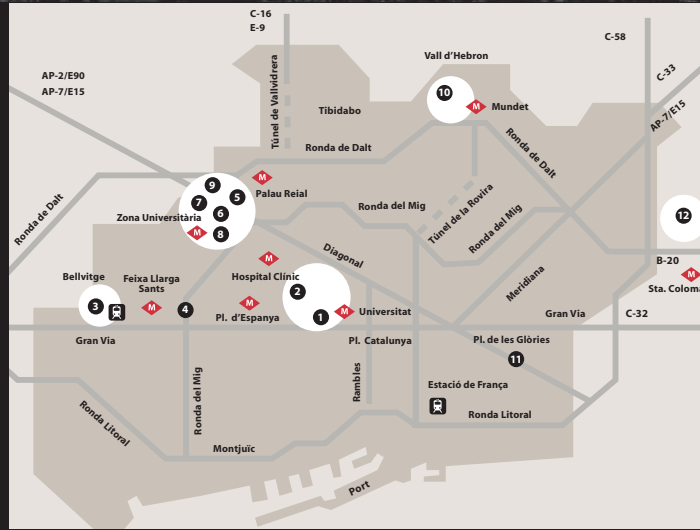

- 1 Campus d'Humanitats**
 - Rectorat, Gerència i Serveis Generals
 - Facultat de Filologia
 - Facultat de Filosofia
 - Facultat de Geografia i Història
 - Facultat de Matemàtiques
- 2 Campus de Medicina-Clinic August Pi i Sunyer (Casanova)**
 - Facultat de Medicina
 - Hospital Clínic i Universitari de Barcelona
- 3 Campus Ciències de la Salut de Bellvitge**
 - EU d'Infermeria
 - Facultat de Medicina (Bellvitge)
 - Hospital Universitari de Bellvitge
 - Facultat d'Odontologia
- 4 Facultat de Biblioteconomia i Documentació**
- Campus de la Diagonal Portal del Coneixement**
 - Facultat de Dret
 - Facultat d'Economia i Empresa
 - Facultat de Belles Arts
 - Facultat de Biologia
 - Facultat de Farmàcia
 - Facultat de Física
 - Facultat de Geologia
 - Facultat de Química
- 5 Facultat de Dret**
- 6 Facultat de Belles Arts**
- 7 Parc Científic de Barcelona**
- 8 Col·legis majors: Col·legi Major Penyaforat-Montserrat, Col·legi Major Sant Jordi, Col·legi Major Ramon Llull**
- 9 Instal·lacions esportives Universitàries**
- 10 Campus de Mundet-Universitat de Barcelona**
 - Facultat de Formació del Professorat
 - Facultat de Pedagogia
 - Facultat de Psicologia
 - Institut de Ciències de l'Educació
- 11 IL3. Institut de Formació Contínua. Universitat de Barcelona**
- 12 Campus de l'Alimentació de Torribera**



UNIVERSITAT DE BARCELONA



Gran Via de les Corts Catalanes, 585
08007 Barcelona
Tel. 934 021 100
www.ub.edu

www.ub.edu

La UB en xifres



UNIVERSITAT DE BARCELONA



CATALÀ



setembre 2008
2a edició

La Universitat de Barcelona

La Universitat de Barcelona (UB), fundada l'any 1450, a la fi de l'edat mitjana, ha dut a terme des d'aleshores una intensa activitat acadèmica i científica al servei del país. Com a part integrant de la societat catalana ha viscut i evolucionat en paral·lel als canvis i als esdeveniments històrics de Barcelona, de Catalunya i d'Espanya. Precisament, el setembre de 2008 la UB commemora el 75è aniversari de l'adopció l'any 1933 de l'Estatut d'autonomia de la llavors Universitat Autònoma de Barcelona. L'experiència d'aquest règim d'autonomia universitària, fallida per la Guerra Civil, va significar la catalanització i la modernització de la nostra universitat en termes de concepció del servei educatiu i científic.

Amb l'equilibri entre tradició i modernitat —entre passat i futur— que la caracteritza, la UB constitueix, avui, un referent cabdal de la recerca i l'educació superior. En els seus dinou centres s'imparteix l'oferta formativa més extensa de Catalunya, i més de vuitanta mil estudiants de grau i postgrau cursen estudis a les seves aules o per mitjans no presencials.

En la dimensió investigadora, la UB se situa en els primers llocs entre les universitats espanyoles en els principals rànquings internacionals. És l'única universitat de l'Estat que figura entre les dues-centes millors universitats d'arreu del món i les cent millors de l'àmbit europeu. Pel seu potencial, assumeix una bona part de la responsabilitat del progrés científic, tecnològic, intel·lectual i cultural de Catalunya, i els seus investigadors són citats en les publicacions científiques internacionals més prestigioses.

Com a universitat urbana, estretament inserida en la ciutat de Barcelona, la UB desplega els seus sis campus al llarg de l'entramat urbà i noïdrex, d'aquesta manera, la relació d'interdependència que ha d'existir entre la institució i la ciutat que l'envolta. Els campus de la UB són el Campus de la Diagonal-Portal del Coneixement, el campus de Mundet-UB, el campus d'Humanitats, el campus de Medicina-Clinic August Pi Sunyer, el campus de Ciències de la Salut de Bellvitge i el futur Campus de l'Alimentació de Torribera.

Per tal d'agilitar la connexió de la Universitat de Barcelona amb la societat i d'enfortir el reconeixement social, la UB impulsa el Grup Universitat de Barcelona (Grup UB), integrat per un seguit d'entitats que tenen com a objectiu complementar i potenciar les activitats i els resultats de la UB en diverses àrees. Entre aquestes entitats destaquen la Fundació Bosch i Gimpera (FBG), la Fundació Parc Científic de Barcelona (PCB) i la Fundació Institut de Formació Contínua de la UB (IL3-UB).

A continuació es mostra una síntesi de l'enorme potencial i de l'activitat de la Universitat de Barcelona duta a terme al llarg del darrer curs acadèmic 2007-2008.

Tot i així, més enllà de les xifres i de les grans tendències, cal emfatitzar el caràcter dinàmic i viu de la UB, amb el suport de la rica diversitat dels membres de la seva comunitat universitària.

Més informació: www.ub.edu

En el primer curs del nou Campus Virtual s'han impartit 2.437 assignatures i hi han participat 2.329 professors i 38.590 estudiants

Distribució dels estudiants de primer i segon cicle 2007-08

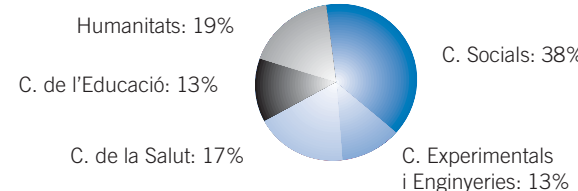

Els estudiants de la UB

| | 2005-06 | 2006-07 | 2007-08 |
|--|----------------|----------------|----------------|
| Estudiants nous | 12.108 | 11.825 | 11.347 |
| Estudiants de primer i segon cicle | 51.446 | 50.563 | 49.213 |
| Estudiants equivalents temps complet (ETC) | 38.225 | 37.282 | 36.334 |
| Estudiants de màsters oficials | - | 960 | 2.394 |
| Estudiants de doctorat | 2.985 | 2.548 | 1.858 |
| Estudiants de postgrau | 7.750 | 8.338 | 8.163 |
| Estudiants d'extensió universitària | 1.607 | 1.317 | 1.164 |
| Estudiants de formació contínua (IL3) | 24.049 | 21.900 | 31.416 |
| Estudiants de centres adscrits | 4.397 | 4.096 | 3.528 |
| Estudiants estrangers acollits* | 1.916 | 1.824 | 1.923 |
| Estudiants UB a l'estranger* | 863 | 756 | 740 |
| Estudiants en pràctiques no curriculars | 2.305 | 2.249 | 1.910 |
| | 2004-05 | 2005-06 | 2006-07 |
| Diplomats | 2.627 | 2.799 | 2.686 |
| Llicenciats | 4.951 | 4.546 | 4.490 |
| Doctors | 469 | 559 | 536 |

| Altres estudiants | 2007-08 |
|------------------------------------|---------|
| Escola d'Idiomes Moderns | 4.489 |
| Estudis Hispànics | 2.550 |
| Llengua Catalana | 2.644 |
| Cursos d'estiu -Els Juliols UB- | 2.950 |
| Institut de Ciències de l'Educació | 14.787 |
| Aules de la Gent Gran | 4.500 |

Millora i innovació docent

| | 2007-08 |
|---|-----------|
| Pla d'acció tutorial (PAT) | |
| Professors tutors | 897 |
| Estudiants tutoritzats | 15.498 |
| Innovació docent | |
| Grups consolidats d'innovació docent | 46 |
| Grups d'innovació docent | 31 |
| Projectes d'innovació docent finançats | 41 |
| PDI participant en formació de l'ICE (%) | 48 |



71 ensenyaments homologats

5 ensenyaments propis

115 màsters oficials aprovats per al curs 2008-09

41 programes de doctorat amb menció de qualitat,

24 dels quals adaptats a l'EEES



| Els centres de la UB | 1r i 2n cicle | | | | | | 3r cicle | | | Total professors**** |
|--------------------------------|-------------------------------|-----------------|------------------|--------------|-------------------|--------------------------------|--------------------------|---------------------------|--------------------------|----------------------|
| | Ensenyaments de 1r i 2n cicle | Nous estudiants | Total estudiants | Títulats | Màsters oficials* | Estudiants de màsters oficials | Estudiants de postgrau** | Estudiants de doctorat*** | Tesis doctorals lligides | |
| TOTAL UB | 71 | 11.347 | 49.213 | 6.811 | 88 | 2.394 | 8.163 | 1.613 | 536 | 4.715 |
| Belles Arts | 1 | 401 | 1.914 | 268 | 2 | 89 | 132 | 105 | 9 | 168 |
| Biblioteconomia i Documentació | 2 | 203 | 757 | 119 | 1 | 42 | - | 20 | 3 | 67 |
| Biologia | 3 | 435 | 2.199 | 284 | 11 | 345 | 153 | 135 | 86 | 319 |
| Dret | 8 | 1.720 | 7.327 | 993 | 1 | 27 | 527 | 211 | 7 | 339 |
| Econòmiques i Empresarials | 8 | 1.422 | 7.139 | 666 | 7 | 141 | 692 | 73 | 22 | 430 |
| Estudis Empresarials | 1 | 846 | 4.133 | 532 | - | - | - | - | - | 131 |
| Farmàcia | 3 | 466 | 2.301 | 296 | 6 | 196 | 152 | 53 | 54 | 327 |
| Filologia | 15 | 680 | 2.742 | 361 | 7 | 160 | 81 | 114 | 15 | 288 |
| Filosofia | 1 | 247 | 997 | 111 | 5 | 85 | 72 | 65 | 10 | 64 |
| Física | 2 | 220 | 987 | 122 | 11 | 216 | - | - | 29 | 208 |
| Formació del Professorat | 7 | 955 | 2.904 | 720 | 6 | 123 | 35 | 55 | 11 | 211 |
| Geografia i Història | 4 | 827 | 3.515 | 434 | 8 | 317 | 258 | 158 | 45 | 237 |
| Geologia | 2 | 90 | 572 | 59 | 3 | 30 | 20 | 18 | 10 | 94 |
| Infermeria | 2 | 469 | 1.483 | 296 | 1 | 78 | 752 | - | - | 257 |
| Matemàtiques | 2 | 169 | 769 | 82 | 2 | 28 | - | - | 7 | 105 |
| Medicina | 1 | 270 | 1.494 | 205 | 4 | 204 | 703 | 261 | 125 | 596 |
| Odontologia | 1 | 114 | 628 | 102 | - | - | 162 | 145 | 7 | 198 |
| Pedagogia | 4 | 850 | 2.900 | 513 | 1 | - | 108 | 92 | 29 | 203 |
| Psicologia | 1 | 576 | 2.555 | 354 | 6 | 229 | 428 | 30 | 17 | 220 |
| Química | 3 | 387 | 1.897 | 294 | 2 | 84 | 67 | 78 | 50 | 244 |
| % de dones | - | 62,1% | 62,9% | 69,0% | - | 65,1% | 72,4% | 55,9% | 55,0% | 42,9% |

* El total inclou 4 màsters ofertats en centres adscrits
 ** Inclou els títols gestionats per IL3 i ICE
 *** No inclou 245 estudiants dels doctorats adaptats a l'EEES
 **** El total inclou 9 professors adscrits a l'ICE

La UB és l'única universitat de l'àmbit espanyol que figura entre les dues-centes millors valorades del món segons l'Academic Ranking of World Universities 2008 i la primera en el rànquing de les cent millors universitats d'Europa



La recerca i la transferència de tecnologia a la UB

| | 2006 | 2007 |
|---|---------------|---------------|
| Ingressos per recerca i transferència de tecnologia (milers d'euros) | 75.819 | 76.643 |
| Projectes de recerca* | 37.390 | 31.484 |
| Projectes de recerca-contractes FBG | 15.226 | 14.729 |
| Infraestructures | 1.819 | 2.164 |
| Altres ajuts | 6.739 | 18.047 |
| Convenis UB | 13.123 | 8.267 |
| Convenis FBG | 1.522 | 1.952 |
| Tesis doctorals lligides | 575 | 509 |
| Publicacions científiques* | 2.728 | 3.139 |

* Recollides per l'ISI (Institute for Scientific Information).

| Activitat de recerca | 2007 | Serveis Científicotècnics | 2007 |
|--|------|--|--------|
| Professors integrats en projectes R+D (%) | 59 | Usuaris interns (investigadors principals) | 478 |
| Becaris de recerca | 979 | Facturació externa (milers d'euros) | 1.900 |
| Grups de recerca consolidats de la Generalitat | 229 | Valoració de l'equipament científic (milers d'euros) | 37.200 |
| Xarxes temàtiques coordinades | 70 | | |
| Projectes de recerca actius | 647 | | |
| Patents sol·licitades | 28 | | |
| Instituts de recerca propis | 9 | | |
| instituts universitaris de recerca propis | 2 | | |
| Instituts de recerca participats | 9 | | |
| Instituts interuniversitaris | 2 | | |
| Centres de recerca | 15 | | |
| Centres de documentació | 3 | | |
| Observatoris | 8 | | |

| Parc Científic de Barcelona | 2007 |
|---|--------|
| Superfície construïda (m ²) | 32.000 |
| Empreses instal·lades | 45 |
| Grups de recerca instal·lats | 70 |

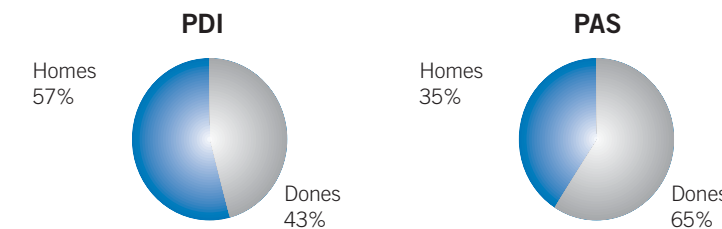

Personal Docent i Investigador (PDI)

| 2008 | % dones | |
|------------------------------------|--------------|-------------|
| Total PDI | 4.715 | 42,9 |
| Catedràtics d'universitat | 561 | 19,6 |
| Catedràtics d'escola universitària | 44 | 54,5 |
| Titulars d'universitat | 1.472 | 41,2 |
| Titulars d'escola universitària | 369 | 57,2 |
| Professors agregats | 155 | 42,6 |
| Professors lectors | 168 | 58,9 |
| Professors col·laboradors | 95 | 71,6 |
| Associats | 1.493 | 44,9 |
| Ajudants | 131 | 59,5 |
| Altres | 227 | 39,6 |

Personal d'Administració i Serveis (PAS)

| 2008 | % dones | |
|------------------|--------------|-------------|
| Total PAS | 2.177 | 65,0 |
| PAS Funcionari | 1.003 | 82,7 |
| PAS Laboral | 1.174 | 49,8 |
| Ràtio PAS/PDI | 0,46 | |

Pressupost 2008

| Ingressos (milers d'euros) | 390.950 | 2007 |
|---------------------------------------|----------------|------|
| Transferències públiques (cap. 4 i 7) | 83,0% | |
| Autofinançament (cap. 3, 5 i 6) | 17,0% | |
| Despeses (milers d'euros) | 390.950 | |
| Despesa corrent (cap. 1, 2 i 4) | 83,9% | |
| Inversions (cap. 6) | 9,0% | |
| Altra despesa (cap. 3, 7, 8 i 9) | 7,1% | |

Serveis

| Biblioteca | 1.556.429 |
|---|--------------|
| Fons monografies | 1.556.429 |
| Fons publicacions periòdiques | 45.292 |
| Préstecs | 652.892 |
| Usuaris del Servei d'Esports | 6.681 |
| Places de residències universitàries | |
| Pròpies | 910 |
| Centres adscrits | 1.000 |

