

## **CRAI – BIBLIOTECA DEL CAMPUS DE CIÈNCIES DE LA SALUT DE BELLVITGE**

*Serveis i Recursos de la Biblioteca – Curs 2010/2011*

## Quin objectiu té aquesta sessió?

---

Presentar-vos la Biblioteca, els seus recursos i serveis

**[www.bib.ub.edu](http://www.bib.ub.edu)**

## De què parlarem?

---

1. On som i quan pots venir?
2. El CRAI (Centre de Recursos per a l'Aprenentatge i la Investigació )
3. La Biblioteca del Campus de Ciències de la Salut de Bellvitge
4. Accés als recursos informàtics (MónUb, Correu-UB, Wi-Fi)
5. Serveis als Usuaris
6. Recursos d'informació
7. I si necessites saber més?

## 1. On som i quan pots venir?

---

### Adreça:

Feixa Llarga, s/n (Pavelló de Govern).  
08907 L'Hospitalet de Llobregat.

### Horaris:

Dilluns-Divendres: de 8.30 a 20.30 h.  
Caps de setmana (consultar calendari)

### Contacte:

Tel. 93 402 45 99

Correu-e: [infobell@ub.edu](mailto:infobell@ub.edu)

## 2. El CRAI (Centre de Recursos per a l'Aprenentatge i la Investigació )

### - Què és? -

---

- El **CRAI** és un nou espai en el que tens al teu abast tots els serveis universitaris que donen suport a l'aprenentatge i la investigació.
- Amb un accés més fàcil a la informació i les noves tecnologies.
- I en un entorn més dinàmic i còmode per adaptar-se a tu en cada moment.

## 2. El CRAI (Centre de Recursos per a l'Aprenentatge i la Investigació ) - El CRAI de la UB -

---

El **C**entre de **R**ecursos per a l'**A**prenentatge i la **I**nvestigació (**CRAI**) de la UB es crea a principis de 2004, davant de la necessitat d'adaptar les biblioteques universitàries al nou Espai Europeu d'Educació Superior (EEES) i a l'Espai Europeu de Recerca (ERA) en què es configura un nou marc d'ensenyament universitari basat en l'aprenentatge, la recerca, el desenvolupament i la innovació.

El **CRAI** de la **UB** integra els *serveis de biblioteca, suport a la docència i suport a la recerca*.

## 2. El CRAI (Centre de Recursos per a l'Aprenentatge i la Investigació ) - Què trobaràs? -

---

gettyimages®

- zones de silenci,
- zones de treball en grup,
- equips informàtics i audiovisuals,
- ofimàtica especialitzada,
- servei de reprografia,
- servei de suport a l'aprenentatge,
- accés a la bibliografia recomanada,
- informació bibliogràfica,
- accés als recursos d'informació,
- accés al document, etc.

## 2. El CRAI (Centre de Recursos per a l'Aprenentatge i la Investigació )

### - Serveis comuns a totes les biblioteques del CRAI de la UB -

---

- una prestació unitària de tots els seus serveis i accés a tots els recursos d'informació
- un ampli horari d'obertura, 360 dies l'any de dilluns a diumenge
- punts d'estudi, de treball i d'autoaprenentatge, tant individuals com col·lectius, dotats amb els equipaments informàtics necessaris
- uns **fons històrics i actuals**, en qualsevol suport
- atenció personalitzada les **24 hores del dia i 7 dies a la setmana**

## 2. El CRAI (Centre de Recursos per a l'Aprenentatge i la Investigació ) - Carnet SomUB -

---

El carnet universitari **SomUB** t'identifica a l'hora de fer gestions dins de la Universitat i et dóna accés, entre altres, als **serveis que t'ofereix el CRAI**.

### 3. La Biblioteca del Campus de Ciències de la Salut de Bellvitge

#### - Història -

---

Es creà l'any 1994 amb els fons provinents de les biblioteques:

- de la *Facultat d'Odontologia*,
- de l'*Escola d'Infermeria*
- de l'*Hospital de Bellvitge*, que cedí el seu fons mitjançant el conveni signat entre l'*Institut Català de la Salut* i la *Universitat de Barcelona* l'any 1993.

### 3. La Biblioteca del Campus de Ciències de la Salut de Bellvitge

#### - Equipament -

---

- Punts de lectura: 422
- Sales de treball equipades amb ordinadors i escaners:
  - ✓ 4 sales per a ús individual,
  - ✓ 7 sales per a ús de grups reduïts (2 a 5 persones)
  - ✓ 1 sala per a ús exclusiu del professorat
- Aula d'informàtica equipada amb 20 ordinadors
- Fotocopiadores / impressores d'autoservei en xarxa: 2

### 3. La Biblioteca del Campus de Ciències de la Salut de Bellvitge - Planta baixa -

---

- Servei de préstec i informació
- Obres de referència
- Audiovisuals
- Monografies: bibliografia recomanada
- Aula d'informàtica
- Sales de treball en grup

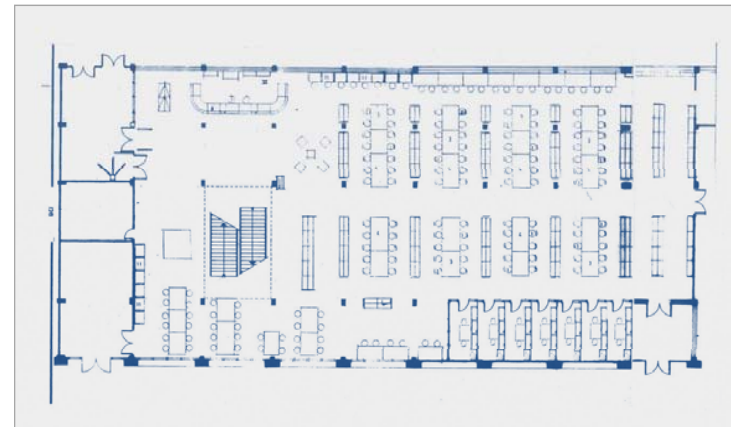

### 3. La Biblioteca del Campus de Ciències de la Salut de Bellvitge - Primer pis -

---

- Hemeroteca
- Monografies (fons històric i d'investigació)
- Sales de treball individuals
- Aula d'autoaprenentatge de llengües
- Despatxos del personal

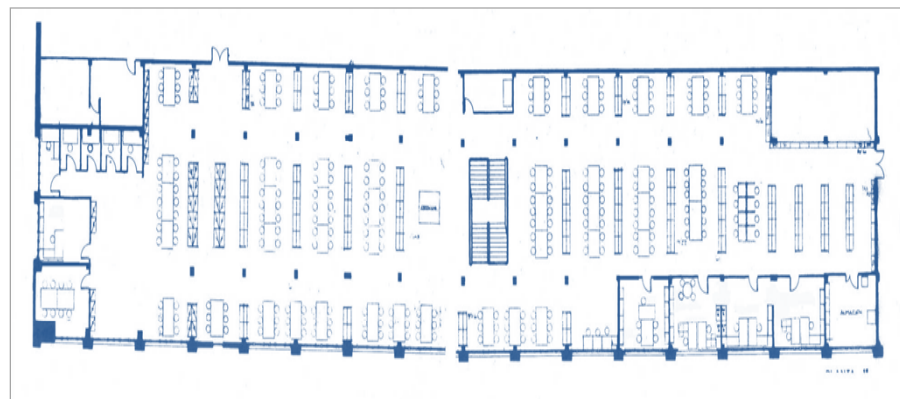

### 3. La Biblioteca del Campus de Ciències de la Salut de Bellvitge - Vestíbul (Planta baixa) -

**Reserva armariets:  
Punt d'Informació  
del Campus**

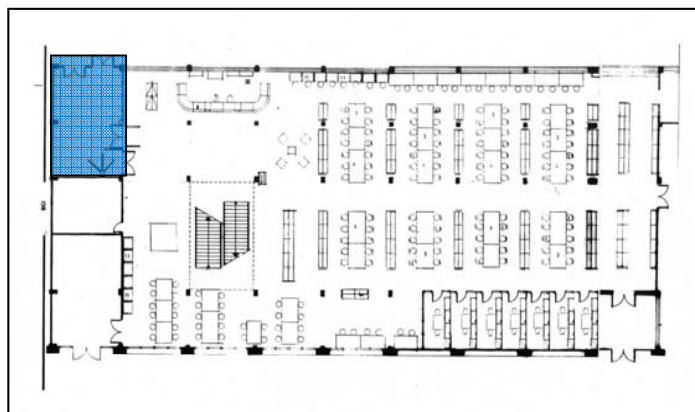

**Bústia de retorn  
de llibres**

### 3. La Biblioteca del Campus de Ciències de la Salut de Bellvitge - Planta baixa -

---

**Noves adquisicions**

**Fons especial**

### 3. La Biblioteca del Campus de Ciències de la Salut de Bellvitge - Servei d'Informació i Préstec (Planta baixa) -

---

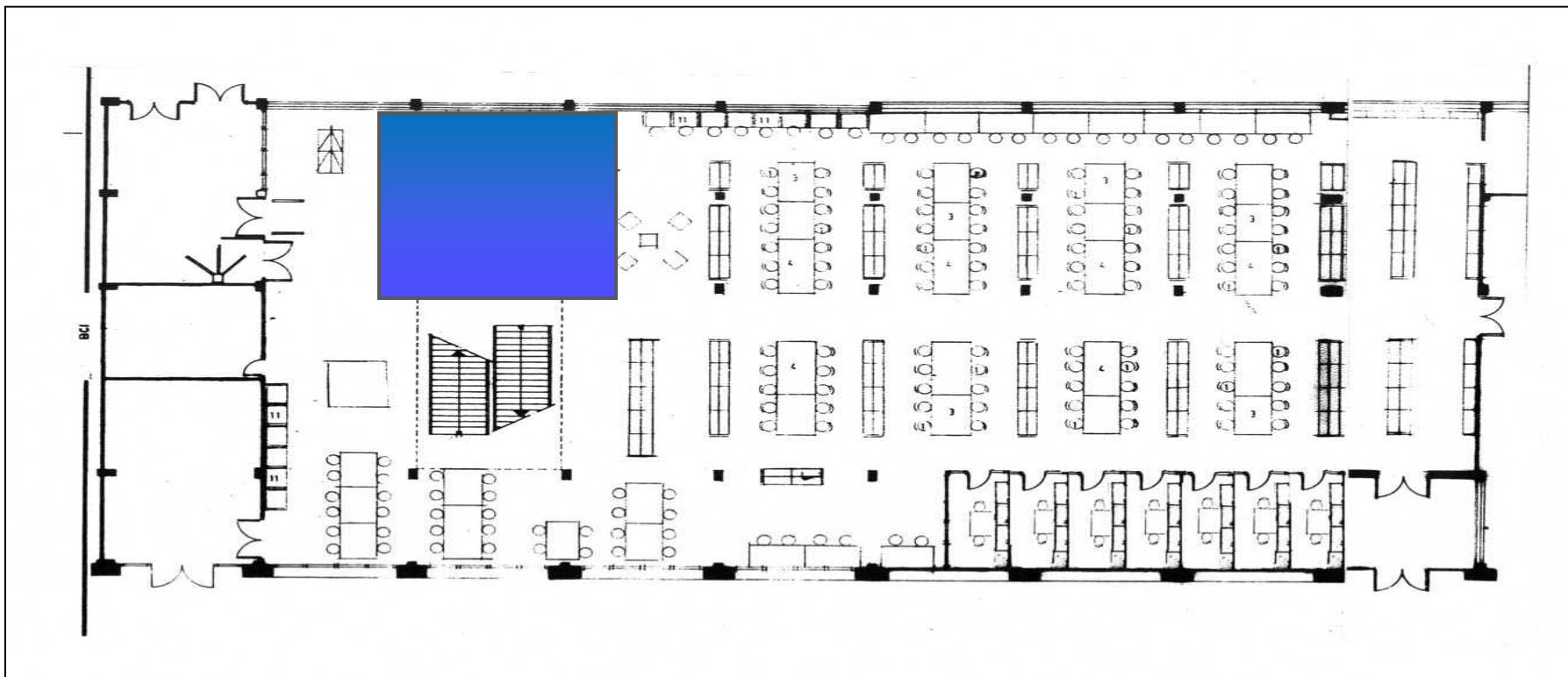

### 3. La Biblioteca del Campus de Ciències de la Salut de Bellvitge - Servei d'autopréstec (Planta baixa) -

---

Des d'aquesta màquina es poden realitzar **préstecs i devolucions** de llibres, mitjançant la lectura dels codis de barres del carnet SomUB i dels documents.

### 3. La Biblioteca del Campus de Ciències de la Salut de Bellvitge - Autoservei de Fotocopiadores/Impressores (Planta baixa i Primer pis) -

- Funcionen amb targetes recarregables
- Hi ha dues màquines (planta baixa i primer pis) connectades a tots el ordinadors

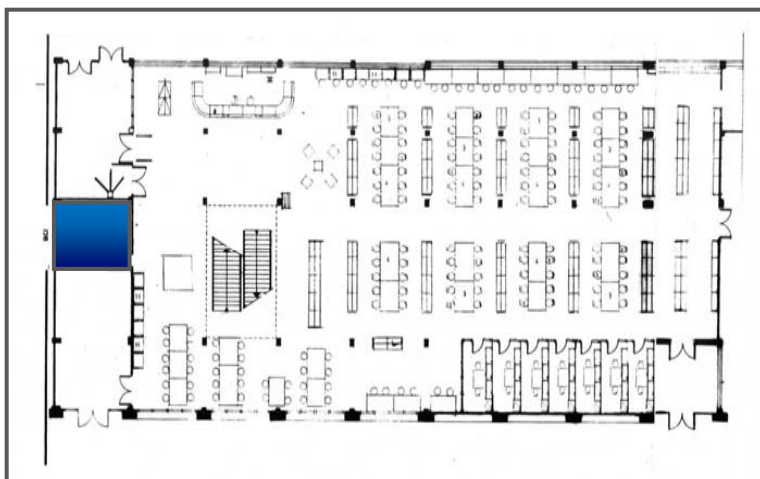

### 3. La Biblioteca del Campus de Ciències de la Salut de Bellvitge - Aula d'Informàtica (Planta baixa) -

---

Per accedir als ordinadors necessiteu:

- l'arrel del correu UB.alumnes (exemple: agarcia007.alumnes)
- i la contrasenya **MonUB**

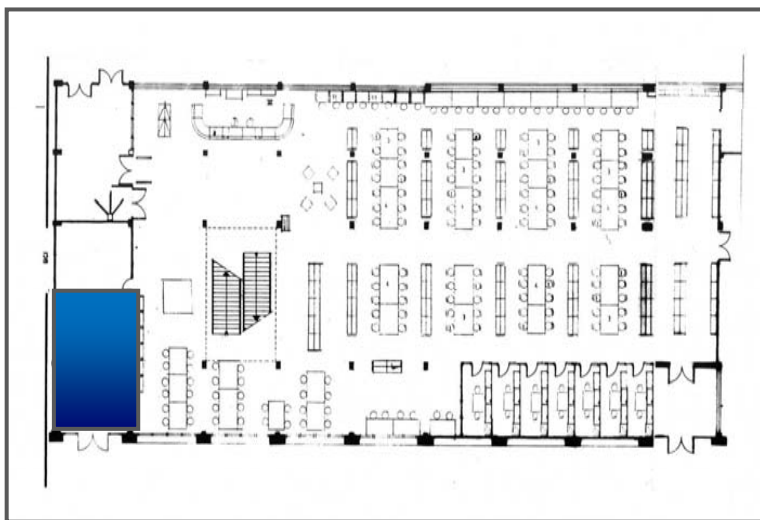

### 3. La Biblioteca del Campus de Ciències de la Salut de Bellvitge - Obres de referència (Planta baixa) -

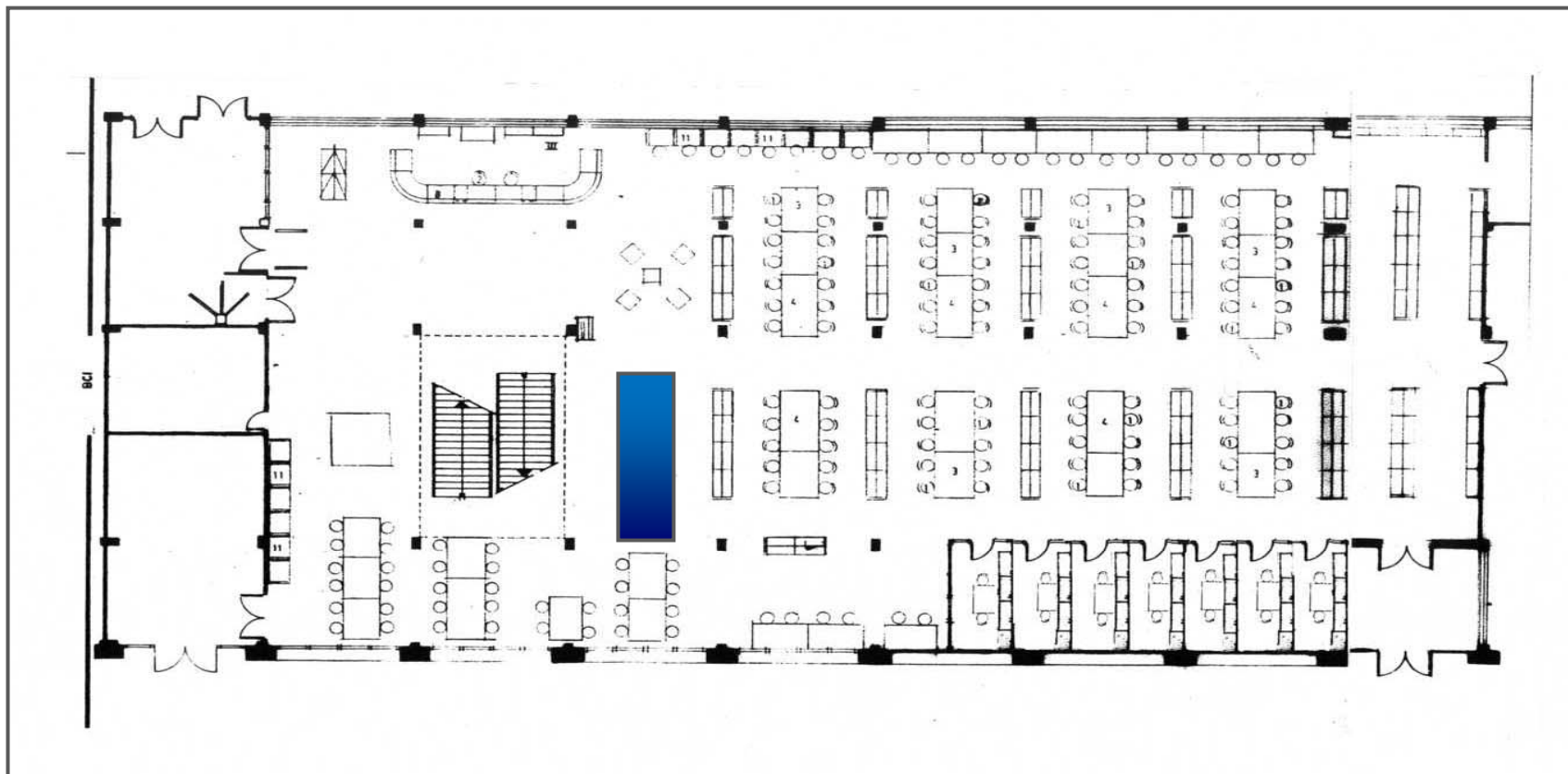

### 3. La Biblioteca del Campus de Ciències de la Salut de Bellvitge - Monografies. Bibliografia recomanada (Planta baixa) -

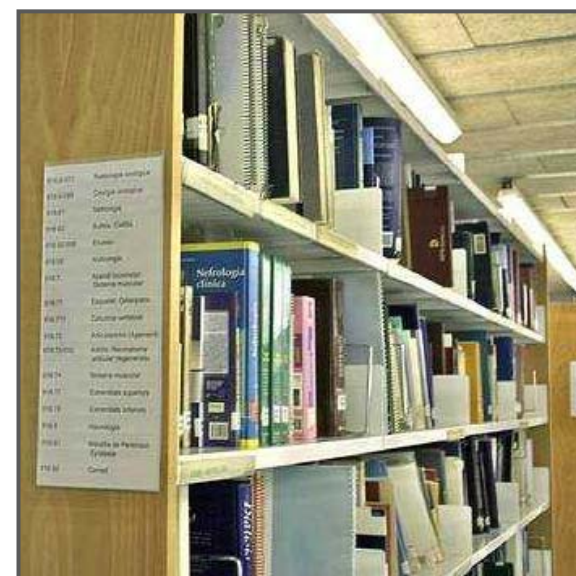
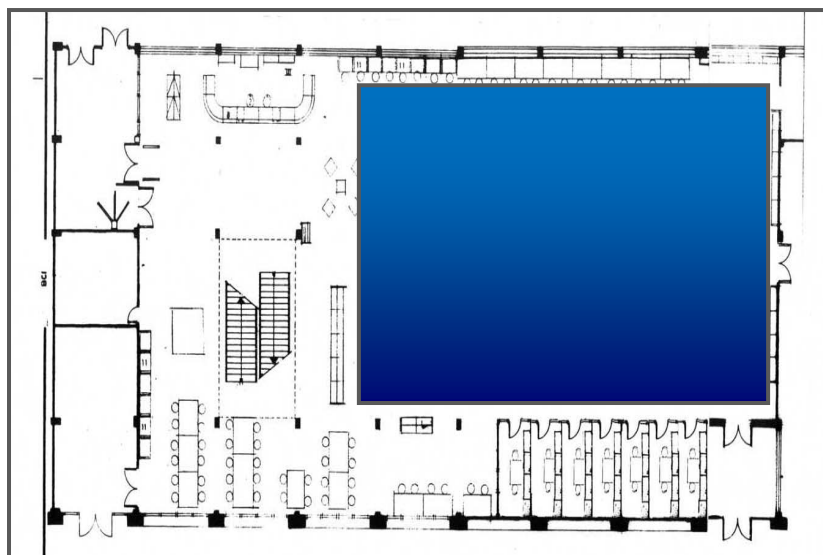

Els llibres amb etiqueta blava són *Bibliografia recomanada*

### 3. La Biblioteca del Campus de Ciències de la Salut de Bellvitge - Sales de treball en grup (Planta baixa) -

---

Equipades amb ordinador i escàner.

Es reserven al *Servei de Préstec* prèvia presentació del carnet **SomUB**.

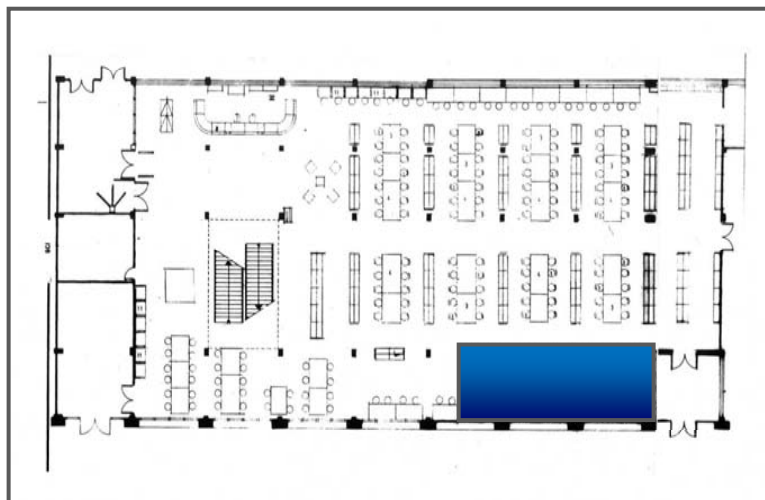
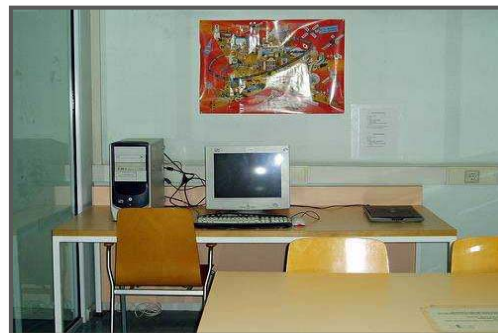

### 3. La Biblioteca del Campus de Ciències de la Salut de Bellvitge - Àudiovisuals (Planta baixa) -

Cal sol·licitar els auriculars al taulell d'informació

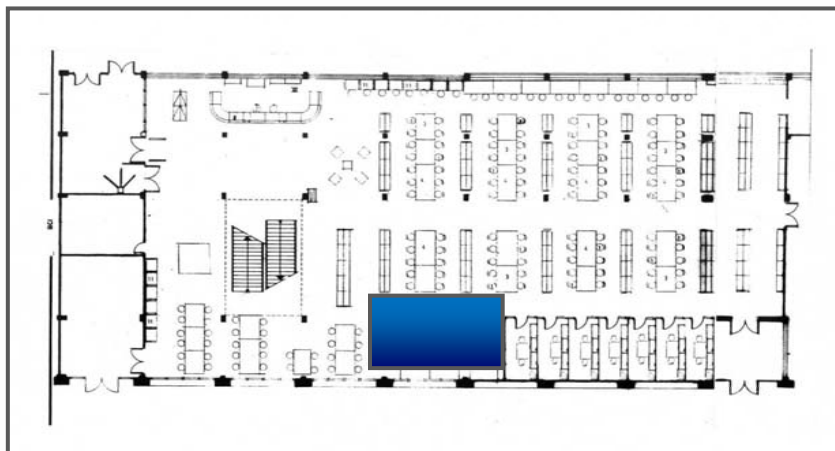

### 3. La Biblioteca del Campus de Ciències de la Salut de Bellvitge - Hemeroteca. Fons històric i d'investigació (Primer pis) -

---

### 3. La Biblioteca del Campus de Ciències de la Salut de Bellvitge - Hemeroteca: publicacions periòdiques en suport paper (Primer pis) -

Publicacions de l'any en curs

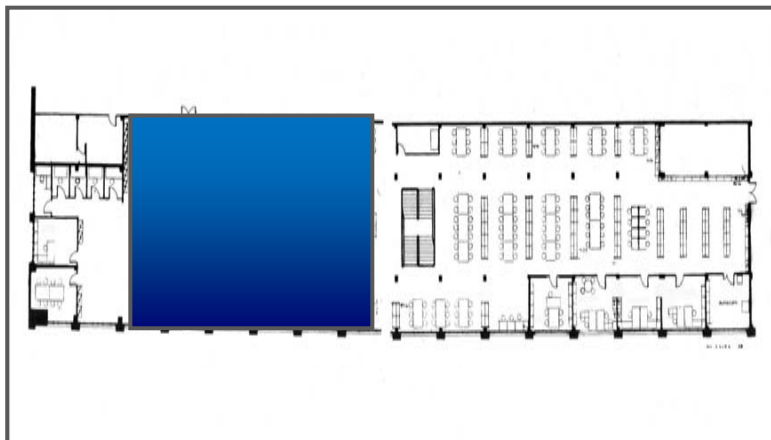

Fons històric

### 3. La Biblioteca del Campus de Ciències de la Salut de Bellvitge - Fons Històric i d'Investigació (Primer pis) -

---

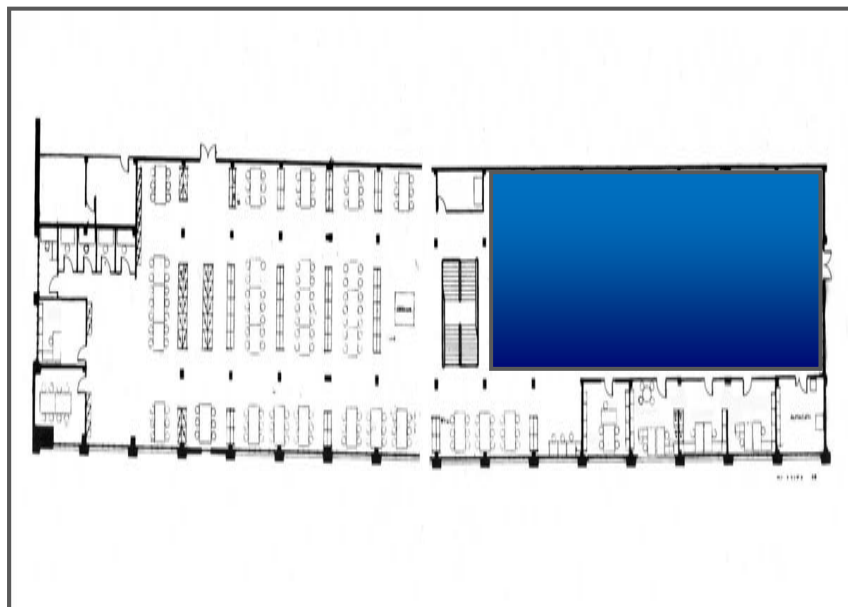

### 3. La Biblioteca del Campus de Ciències de la Salut de Bellvitge - Centre d'autoaprenentatge de Llengües (CAL) (Primer pis) -

- Català, anglès i francès
- Assessorament lingüístic
- Material de suport:
  - ✓ gramàtiques
  - ✓ vocabulari
  - ✓ recursos online

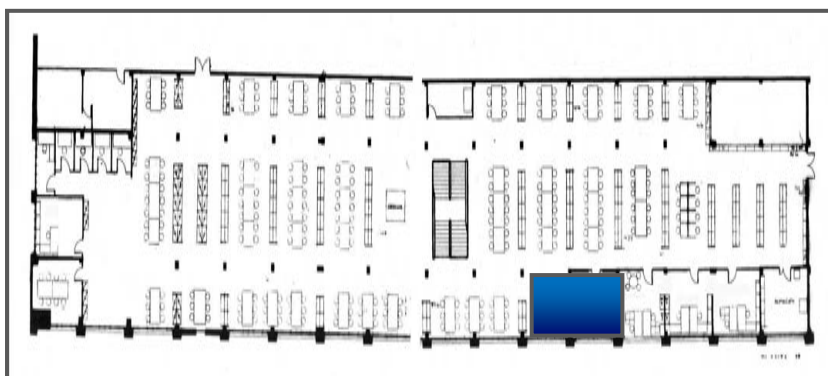

### 3. La Biblioteca del Campus de Ciències de la Salut de Bellvitge - Sales d'estudi individuals (Primer pis) -

---

Equipades amb ordinador i escàner

Es reserven al taulell de préstec prèvia presentació del carnet *SomUB*

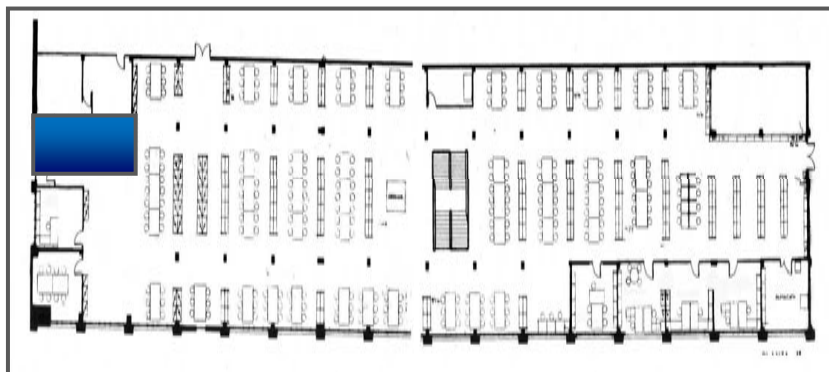

## 4. Accés als recursos informàtics

- MónUB (Portal d'Estudiants): [www.ub.edu](http://www.ub.edu) -

UNIVERSITAT DE BARCELONA

Estudis i docència | Recerca i innovació | La Universitat

Accés directe a:

- [màsters i postgraus propis](#)
- [graus erasmus internacional](#)
- [màsters universitaris idiomes](#)
- [serveis científics CRAI biblioteca](#)
- [BKC futurs estudiants facultats](#)
- [igualtat doctorat xifres esports](#)
- [museu virtual concursos PDI](#)

**92.924 estudiants**  
71 ensenyaments  
graduat i 2n cicle  
**530 màsters i postgraus**  
9 facultats i escoles  
investigadors  
**639 projectes de recerca**  
106 doctorants doctorats  
**4.253 professors**  
42 924 estudiants

**La UB, número 1 en oferta formativa**

UNIVERSITAT DE BARCELONA  
la Universitat

Vine a la Universitat de Barcelona, la Universitat

La UB en directe

Actualitat

■ Notícies

Antoni Sans: «La gran virtut de l'ICE-UB és que pot afrontar qualsevol demanda que se li presenti»  
04.10.2010

El Centre Esther Koplowitz, nou referent de recerca biomèdica internacional a Barcelona  
04.10.2010

Concessió dels ajuts Prova de Concepte per millorar la transferència de projectes d'investigadors i emprenedors de la UB  
04.10.2010

Portals

- **Món UB (Estudiants)**
- Intranet (PDITPAS)
- Alumni UB

Centres i ICE Grup UB

Centres i ICE

## 4. Accés als recursos informàtics

### - MónUB: accés -

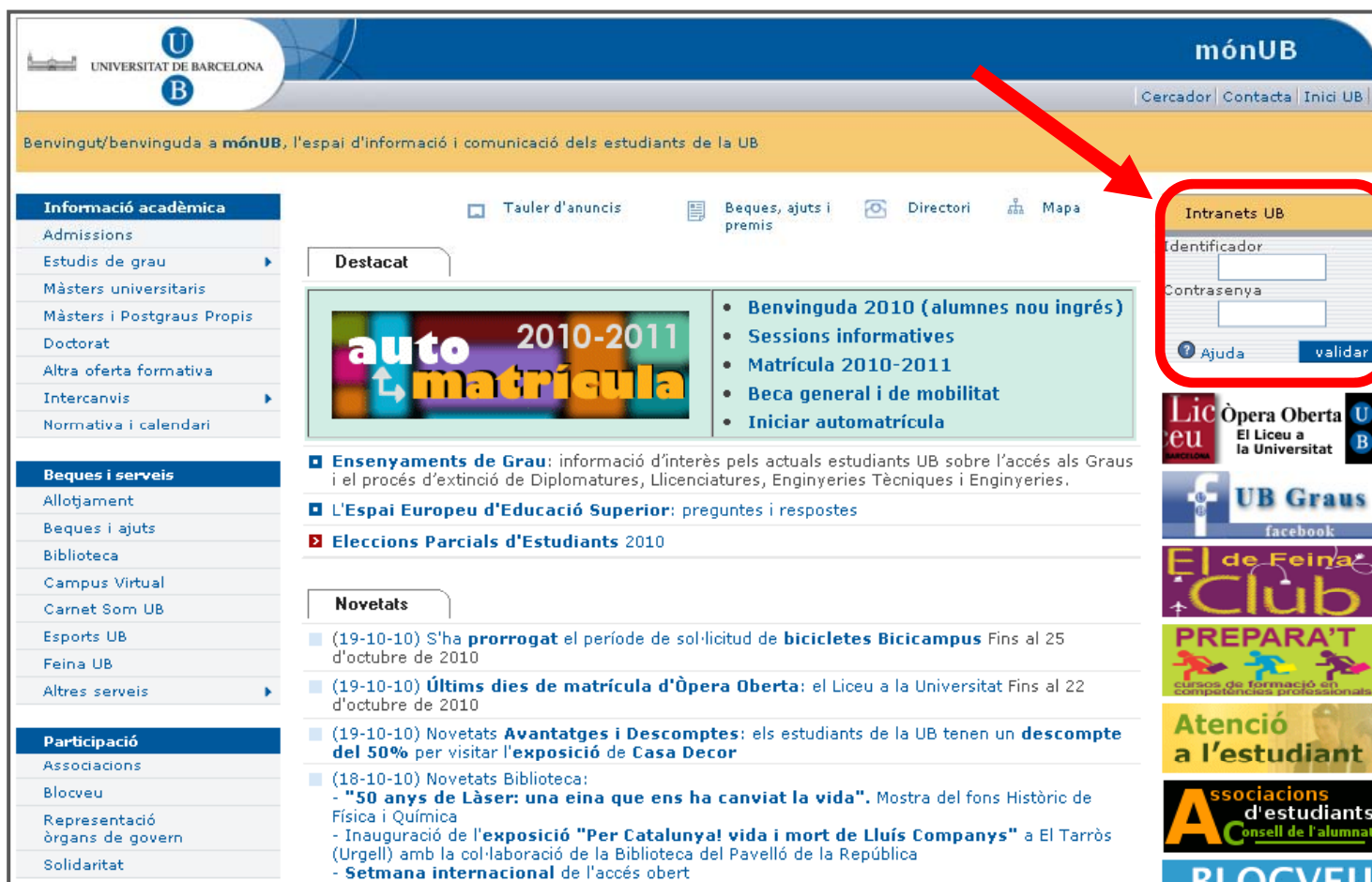

- Informació acadèmica:** A sidebar menu with items like Admissions, Estudis de grau, Màsters universitaris, etc.
- Destacat:** A central section with a banner for 'auto 2010-2011 matrícula' and a list of links: 'Benvinguda 2010 (alumnus nou ingrés)', 'Sessions informatives', 'Matrícula 2010-2011', 'Beca general i de mobilitat', and 'Iniciar automatrícula'.
- Ensenyaments de Grau:** A section providing information about the access to degrees and the process of extinction of Diplomas, Licentiate, Engineering, and Engineering.
- L'Espai Europeu d'Educació Superior:** A section for questions and answers.
- Eleccions Parcial d'Estudiants 2010:** A section for the 2010 partial student elections.
- Novetats:** A section for news, including:
  - (19-10-10) S'ha prorrogat el període de sol·licitud de bicicletes Bicicampus Fins al 25 d'octubre de 2010
  - (19-10-10) Últims dies de matrícula de Òpera Oberta: el Liceu a la Universitat Fins al 22 d'octubre de 2010
  - (19-10-10) Novetats Avantatges i Descomptes: els estudiants de la UB tenen un descompte del 50% per visitar l'exposició de Casa Decor
  - (18-10-10) Novetats Biblioteca:
    - "50 anys de Làser: una eina que ens ha canviat la vida". Mostra del fons Històric de Física i Química
    - Inauguració de l'exposició "Per Catalunya! vida i mort de Lluís Companys" a El Tàrròs (Urgell) amb la col·laboració de la Biblioteca del Pavelló de la República
    - Setmana internacional de l'accés obert

On the right side, there is a login box for 'Intranets UB' with fields for 'Identificador' and 'Contrasenya', and a 'validar' button. A red arrow points from the top navigation bar to this login box. Below the login box, there are several promotional banners for 'Licéu', 'Òpera Oberta', 'UB Graus', 'El de Feina Club', 'PREPARA'T', 'Atenció a l'estudiant', and 'Associacions d'estudiants'.

## 4. Accés als recursos informàtics

### - MónUB: creació de la contrasenya -

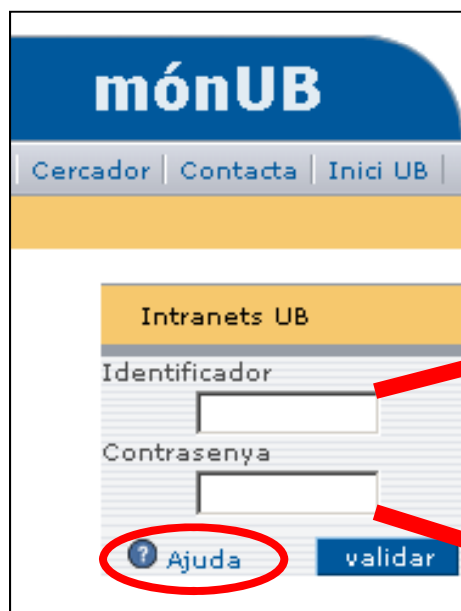

El vostre Identificador figura al resguard de matrícula

Exemple en l'imprès de matrícula

E.U. D' ESTUDIS EMPRESARIALS  
ENSENYAMENT: 10205 CIENCIES EMPRESARIALS  
**Alumne/a ADELL SOLSONA, JORDI**  
amb DNI. 31416251 i NIUB 99999992  
**Identificador** 7abc vegeu full adjunt d'instruccions

DADES ACADEMIQUES		Tipus de Matrícula	
Codi	Nom	Crèd.	Tip Gr Q E Codi Nom
125004	COMPTABIL.FINANC.III	4,5	Obl M4 2 2 125006 DRET MERCANTIL

La contrasenya us l'heu de crear vosaltres

Si voleu generar la contrasenya per primera vegada o saber el vostre identificador, heu d'anar a l'**AJUDA**

## 4. Accés als recursos informàtics

### - MónUB: creació de la contrasenya -

**Ajuda mónUB**

**Com obtenir les dades d'identificació?**  
(obtenció de l'identificador i generació de la contrasenya per accedir a l'espai personal o intranet "La teva UB")

▶ **Què és mónUB**  
(prestacions, serveis, requeriments tècnics del portal mónUB)

▶ **Dubtes de**  
(les respostes)

▶ **Problemes**  
(solucions als p)

▶ **Ajuda corre**  
(tot sobre el d'ús, ús del pro

Per a informació i incidències, contacteu amb el servei de suport tècnic 24x7

Obtenció de les dades per accedir a l'espai personal de mónUB

Des d'aquesta pàgina podràs recuperar el teu identificador i crear-te la primera contrasenya o una de nova si ja en tenies i no la recordes

**Document d'identificació** (DNI / NIE / Passaport)  (sense punts i com consti al teu full de matricula)

**Data de naixement**  (en format ddmmaaaa)

**NIUB\***

**Generació de contrasenya**

El teu identificador és **XXXX**

Escollir una contrasenya de sis a vuit caràcters que contingui lletres i números.  
Convé que no pugui associar-se fàcilment amb vosaltres (eviteu emprar la data de naixement, el vostre nom, etc.).

Escull la teva contrasenya

Contrasenya (per comprovació)

Entrar

## 4. Accés als recursos informàtics

### - Correu UB: accés -

## 4. Accés als recursos informàtics

### - Correu UB: configuració i redireccionament de correu -

**Maria Garcia Garcia**  
 Benvingut/da a 'La Teva UB' (sessió intranet), per seguretat no t'oblidis de desconnectar la sessió en sortir. Desconnectar

---

**MENÚ PERSONAL**

+ mostrar foto

**Ensenyament**

Ensenyament: Infermeria  
 Facultat de XXXXXXXX

Guia de l'Estudiant

**Serveis personals**

Automatrícula curs 2006-2007  
 Sol·licitud Beca general i de mobilitat  
 Consulta de qualificacions i expedient  
 Consulta beques MEC  
 Campus Virtual UB  
 Consulta del carnet UB  
 Dades estadístiques  
 Dossiers electrònics  
 UB en línia

**Pàgines d'interès**

Biblioteca  
 Departaments UB  
 Directori telèfons

**Opcions de configuració**

Canvi de contrasenya  
Redirecció i configuració correu

**CORREU DE LA UB**

 **Entrada al correu Webmail Horde**  
*Consulta del nostre correu web*

 **Accions de configuració del compte de correu**  
*Opcions del compte, activació de la bústia, adreça de vacances*

 **Ocupació d'espai**  
*Estadístiques de missatges, carpetes i quota usada*

 **Gestió de les llistes de correu**  
*Accés a la gestió de les nostres llistes de correu*

 **Canvi de contrasenya**  
*Assignació de nova contrasenya per l'autenticació UB*

 **Informació general**  
*Pàgines web de correu amb informació diversa: com a correu, preguntes freqüents, configuració dels clients*

**Accions de configuració del compte de correu**

**Configuració actual del correu electrònic**

Les adreces de correu electrònic per l'usuari Maria Garcia Garcia són:

Principal: `mgarcia007@alumnes.ub.edu`

Aquestes són les dades que haurà d'utilitzar per configurar el seu client de correu per poder consultar el correu de la UB:

Servidor de correu entrant	mail.ub.edu
Identificador	X111

Els missatges enviats a aquesta adreça:

Es guardaran a la bústia per llegir-los amb POP/IMAP/Web. Configura

No hi ha adreces de renviament Configura

[Torna al menú general de correu](#)

## 4. Accés als recursos informàtics

### - Ordinadors de la sala i l'aula d'informàtica: identificació -

---

Es necessita la identificació UB:

- **Identificador local:**

part esquerra de l'adreça del correu UB + sufixe (**.alumnes**)

exemple: l'identificador local de jpons7@ub.edu, serà:

**jpons7.alumnes**

- **Contrasenya:** la mateixa de l'espai d'estudiants **MónUB**

## 4. Accés als recursos informàtics

### - Zona Wi-fi -

---

La Universitat, a través del servei **d'accés sense fils (Wifi UB)**, ofereix connexió a internet i a la xarxa de la UB sense haver de disposar d'una connexió fixa a la xarxa, a la totalitat de membres de la comunitat universitària.

L'accés mitjançant aquesta connexió permet un accés complet a tots els recursos d'informació de les biblioteques.

**L'accés és per *identificació UB*:**

- **Identificador local:**

part esquerra de l'adreça del correu UB + sufixe (**.alumnes**)

exemple: l'identificador local de jpons7@ub.edu, serà:

**jpons7.alumnes**

- **Contrasenya:** la mateixa de l'espai d'estudiants **MónUB**

## 4. Accés als recursos informàtics

### - Xarxa sense fils Eduroam -

---

La UB forma part de la iniciativa [Eduroam](#) i proporciona accés Internet fent servir la xarxa sense fils institucional de la UB en el **SSID eduroam**.

Les credencials per accedir-hi s'han d'obtenir des de la pròpia institució.

## 4. Accés als recursos informàtics

### - ... des de fora de la UB -

Us permet accedir a tots els recursos d'informació electrònics (bases de dades, revistes electròniques, etc.) contractats per la Biblioteca, des d'un ordinador situat fora de la xarxa de la UB, mitjançant un **servidor proxy o intermediari**.

## 4. Accés als recursos informàtics

- ... des de fora de la UB -

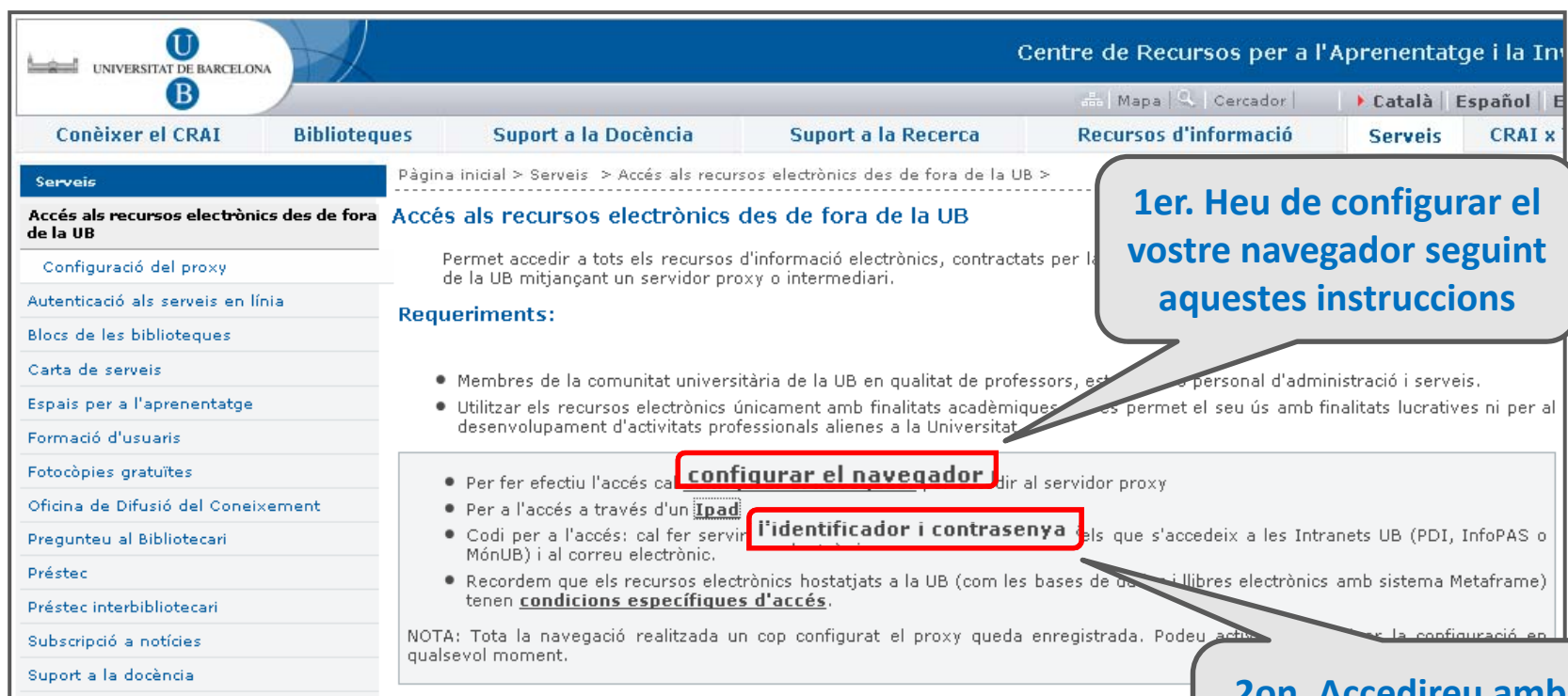

Centre de Recursos per a l'Aprenentatge i la Investigació

Mapa | Cercador | Català | Español | E

Conèixer el CRAI | Biblioteques | Suport a la Docència | Suport a la Recerca | Recursos d'informació | Serveis | CRAI x

**Serveis**

Accés als recursos electrònics des de fora de la UB

Configuració del proxy

Autenticació als serveis en línia

Blocs de les biblioteques

Carta de serveis

Espais per a l'aprenentatge

Formació d'usuaris

Fotocòpies gratuïtes

Oficina de Difusió del Coneixement

Pregunteu al Bibliotecari

Préstec

Préstec interbibliotecari

Subscripció a notícies

Suport a la docència

Pàgina inicial > Serveis > Accés als recursos electrònics des de fora de la UB >

### Accés als recursos electrònics des de fora de la UB

Permet accedir a tots els recursos d'informació electrònics, contractats per la UB, des de fora de la UB mitjançant un servidor proxy o intermediari.

**Requeriments:**

- Membres de la comunitat universitària de la UB en qualitat de professors, estudiant de màster i personal d'administració i serveis.
- Utilitzar els recursos electrònics únicament amb finalitats acadèmiques. No es permet el seu ús amb finalitats lucratives ni per al desenvolupament d'activitats professionals alienes a la Universitat.

Per fer efectiu l'accés cal:

- **configurar el navegador** per dirigir al servidor proxy
- Per a l'accés a través d'un **ipad**
- Codi per a l'accés: cal fer servir **l'identificador i contrasenya** dels que s'accedeix a les Intranets UB (PDI, InfoPAS o MónUB) i al correu electrònic.
- Recordem que els recursos electrònics hostatjats a la UB (com les bases de dades i llibres electrònics amb sistema Metaframe) tenen **condicions específiques d'accés**.

NOTA: Tota la navegació realitzada un cop configurat el proxy queda enregistrada. Podeu activar la configuració en qualsevol moment.

**1er. Heu de configurar el vostre navegador seguint aquestes instruccions**

**2on. Accedireu amb el mateix identificador i contrasenya del MónUB**

## 5. Serveis als usuaris

---

- Préstec (UB, In Situ, Interbibliotecari)
- Préstec de portàtils
- Formació d'usuaris
- Espais per a l'aprenentatge
- Carta de serveis
- Pregunteu al bibliotecari

## 5. Serveis als usuaris

### - Préstec -

---

L'objectiu d'aquest servei és facilitar la **consulta dels fons bibliogràfics** de les biblioteques de la Universitat de Barcelona **fora dels seus recintes** per un període de temps determinat.

És imprescindible disposar del **carnet SomUB**.  
Condicions segons tipologia d'usuaris: alumnes de grau: **3 llibres/10 dies**

## 5. Serveis als usuaris

### - Préstec: reglament -

---

#### Incompliment de les normes :

- **RETARD:** El retard en la devolució és motiu de sanció: que consisteix en la suspensió del dret al servei de préstec durant un període de 4 dies per cada dia de retard i llibre.
- **NO DEVOLUCIÓ:** La no-devolució del document, que s'entén un cop transcorreguts tres mesos des de la data de retorn, comporta la suspensió definitiva de la condició d'usuari d'aquest servei.
- **PÈRDUA DEL LLIBRE:** cal comprar-lo de nou.

## 5. Serveis als usuaris

- Préstec: renovacions en línia (<http://www.bib.ub.edu>) -

## 5. Serveis als usuaris

### - Préstec: renovacions en línia -

Els documents en préstec es poden prorrogar si no estan reservats per un altre usuari.

Podeu consultar els préstecs vigents (i renovar-los), i també els documents reservats.

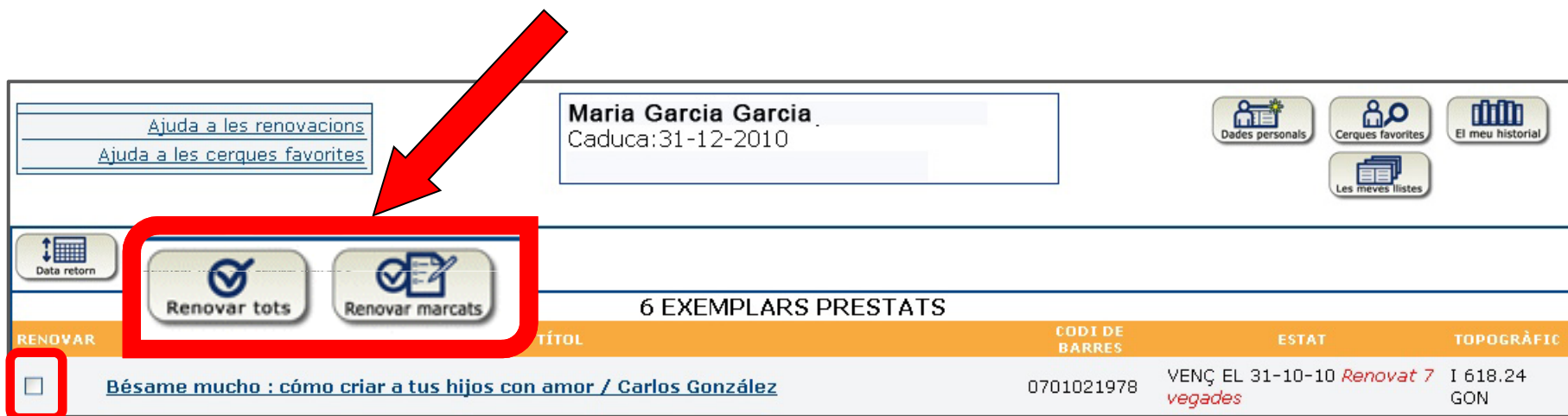

Ajuda a les renovacions  
Ajuda a les cerques favorites

Maria Garcia Garcia  
Caduca: 31-12-2010

Dades personals Cerques favorites El meu historial  
Les meves llistes

Data retorn

Renovar tots Renovar marcats

6 EXEMPLARS PRESTATS

RENOVAR	TÍTOL	CODI DE BARRES	ESTAT	TOPOGRÀFIC
<input type="checkbox"/>	Bésame mucho : cómo criar a tus hijos con amor / Carlos González	0701021978	VENÇ EL 31-10-10 <i>Renovat 7 vegades</i>	I 618.24 GON

## 5. Serveis als usuaris

- Préstec: reserves (<http://cataleg.ub.edu>) -

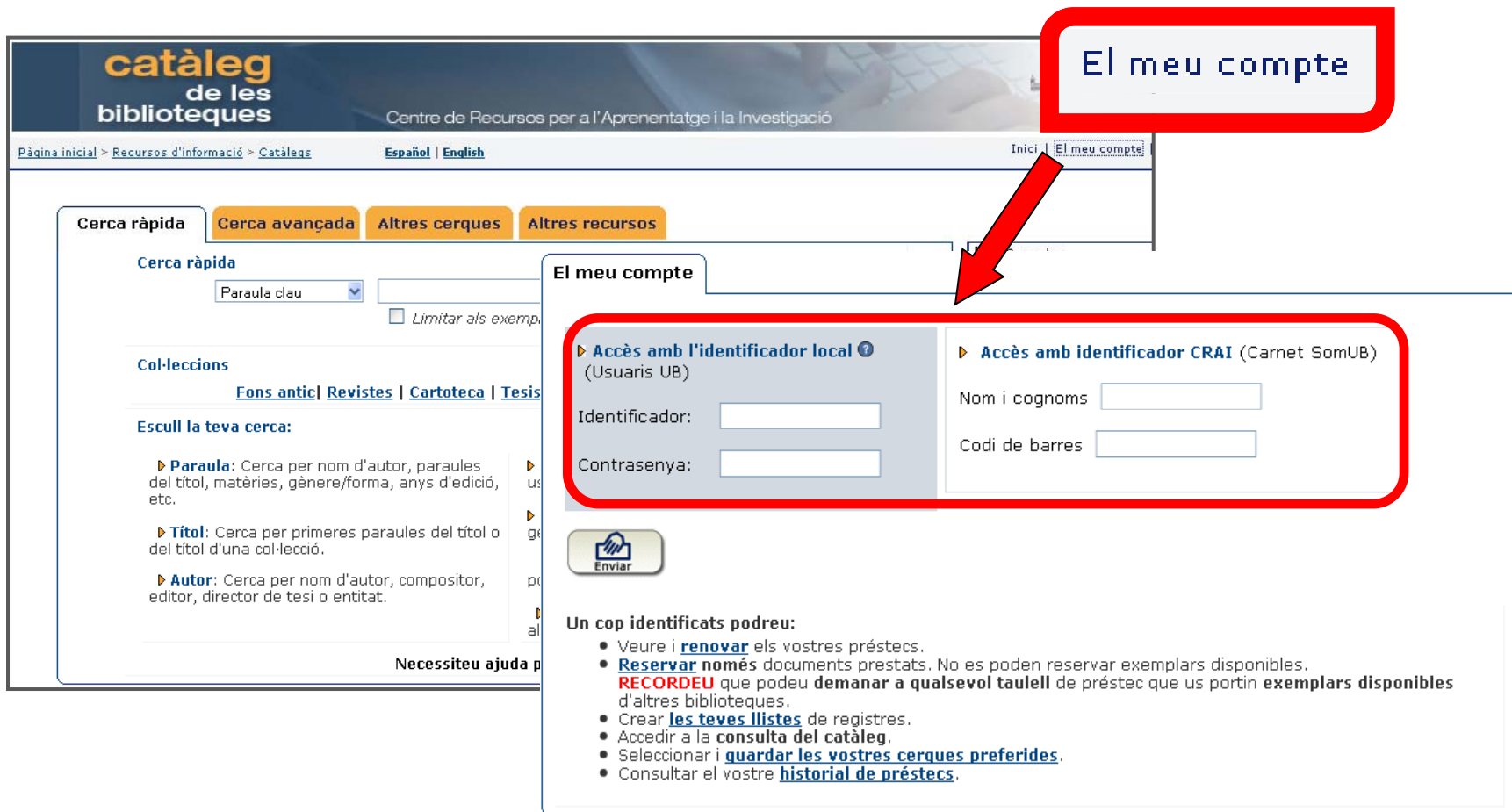

**catàleg de les biblioteques**  
Centre de Recursos per a l'Aprenentatge i la Investigació

Pàgina inicial > Recursos d'informació > Catàlegs Español | English Inici | El meu compte

**El meu compte**

▶ **Accès amb l'identificador local** (Usuaris UB)  
Identificador:   
Contrasenya:

▶ **Accès amb identificador CRAI** (Carnet SomUB)  
Nom i cognoms   
Codi de barres

 Enviar

**Un cop identificats podreu:**

- Veure i **renovar** els vostres préstecs.
- **Reservar només** documents prestats. No es poden reservar exemplars disponibles. **RECORDEU** que podeu **demanar a qualsevol taulell** de préstec que us portin **exemplars disponibles** d'altres biblioteques.
- Crear **les teves llistes** de registres.
- Accedir a la **consulta del catàleg**.
- Seleccionar i **guardar les vostres cerques preferides**.
- Consultar el vostre **historial de préstecs**.

## 5. Serveis als usuaris

### - Préstec: reserves -

Si és possible la reserva d'algun document, apareixerà l'opció "Reservar" en la pantalla del document:

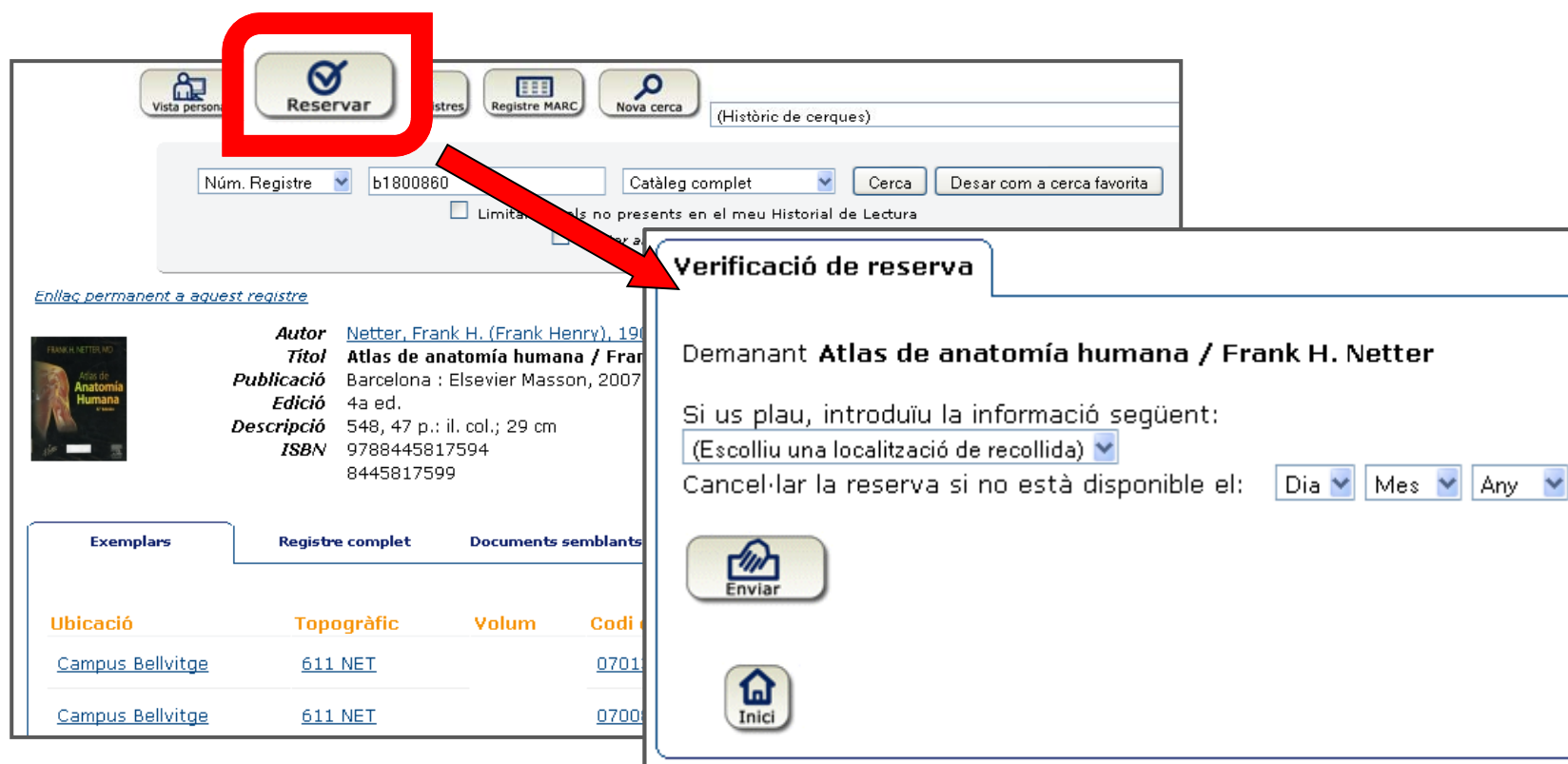

**Reservar**

Núm. Registre: b1800860

Catàleg complet

Cerca

Desar com a cerca favorita

Enllaç permanent a aquest registre

**Autor** Netter, Frank H. (Frank Henry), 1908-1982

**Títol** Atlas de anatomía humana / Frank H. Netter

**Publicació** Barcelona : Elsevier Masson, 2007

**Edició** 4a ed.

**Descripció** 548, 47 p.: il. col.; 29 cm

**ISBN** 9788445817594  
8445817599

**Exemplars** | **Registre complet** | **Documents semblants**

Ubicació	Topogràfic	Volum	Codi
<a href="#">Campus Bellvitge</a>	<a href="#">611 NET</a>		<a href="#">0701</a>
<a href="#">Campus Bellvitge</a>	<a href="#">611 NET</a>		<a href="#">0700</a>

**Verificació de reserva**

Demanant **Atlas de anatomía humana / Frank H. Netter**

Si us plau, introduïu la informació següent:

(Escolliu una localització de recollida)

Cancel·lar la reserva si no està disponible el: Dia Mes Any

Enviar

Inici

## 5. Serveis als usuaris

### - Préstec *IN SITU* -

Us podeu adreçar personalment a qualsevol de les biblioteques membres del *Consorti de Biblioteques Universitàries de Catalunya* (CCUC) i emportar-vos en préstec documents, sense haver d'utilitzar el servei de préstec interbibliotecari, mitjançant el servei de préstec *in situ*.

## 5. Serveis als usuaris

### - Préstec interbibliotecari-

---

Té com a objectiu la **localització i l'obtenció** de qualsevol tipus de document, en qualsevol suport, que **NO** es trobi a les biblioteques de la UB .

Per sol·licitar documents, s'ha d'emplenar el **Formulari de sol·licitud** que es troba a la pàgina web del CRAI.

Consulteu les tarifes a: <http://www.bib.ub.edu/serveis/tarifes-serveis>

## 5. Serveis als usuaris

### - Préstec interbibliotecari-

Centre de Recursos per a l'Aprenentatge i la I

Conèixer el CRAI | Biblioteques | Suport a la Docència | Suport a la Recerca | Recursos d'informació | Serveis

Catàleg

Cerca per:

Paraula Clau

Cerca a:

UB | CCUC

Fons Antic

Totes les opcions del catàleg

Ajuda | Cerca avançada

re cercador

Pregunteu al bibliotecari

Enllaços ràpids

Campus Virtual

RefWorks : Gestor de bibliografia

Bases de dades i Revistes electròniques

Guies temàtiques

Formulari de préstec interbibliotecari

**Formulari de préstec interbibliotecari**

**Formulari de sol·licitud de PI**

Cal estar donat d'alta al servei per poder sol·licitar documents.

Usuaris UB

1. Si ja estàs donat d'alta al servei de PI i l'adreça de correu-e que vas donar era la de la UB: **Accedeix al formulari de sol·licitud**
2. Si ja estàs donat d'alta al servei de PI però l'adreça de correu-e que vas donar no és la de la UB: **Accedeix al formulari de sol·licitud**
3. Si no estàs donat d'alta al servei de PI: **Demana alta d'usuari PI**

**Introdueix el codi i contrasenya de la Intranet UB (espaiPDI, Infopas, MonUB)**

Codi d'usuari:

Contrasenya:

Endavant ...

[Demana alta d'usuari PI](#)

## 5. Serveis als usuaris

### - Préstec d'ordinadors portàtils -

---

- El préstec d'ordinadors portàtils és per ús **exclusivament acadèmic** i està restringit al **recinte de la biblioteca**.
- El període de préstec és de **4h** com a màxim.
- Els usuaris han d'identificar-se amb el **carnet SomUB** o amb el carnet de la biblioteca actualitzat.
- Els usuaris han de llegir, emplenar i signar un **contracte** que informa de la **normativa, condicions i sancions** en cas d'incompliment.

## 5. Serveis als usuaris

### - Formació d'usuaris: tipus de sessions -

---

Té com a finalitat facilitar a la comunitat universitària el coneixement en l'ús dels recursos d'informació disponibles en qualsevol suport a les biblioteques del CRAI.

Tipus de sessions :

#### Sessions programades

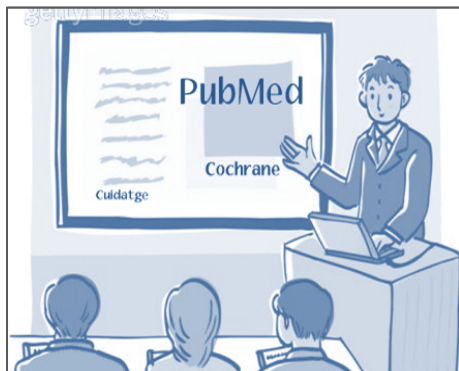

#### Sessions a mida

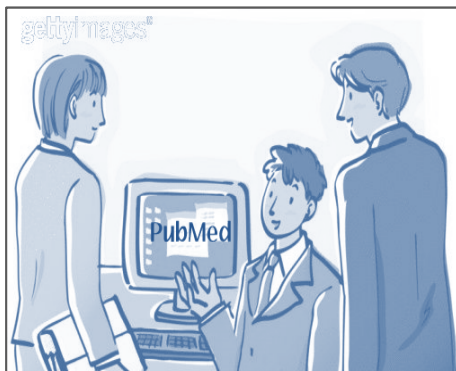

#### Autoformació

## 5. Serveis als usuaris

### - Formació d'usuaris: inscripcions (1) -

Centre de Recursos per a l'Aprenentatge i la Recerca

Conèixer el CRAI | Biblioteques | Suport a la Docència | Suport a la Recerca | Recursos d'informació

Serveis

Accés als recursos electrònics des de fora de la UB

Autenticació als serveis en línia

Blocs de les biblioteques

Carta de serveis

Espais per a l'aprenentatge

**Formació d'usuaris**

ATRI: Autoaprenentatge en Recursos d'Informació

Fotocopies gratuïtes

Oficina de Difusió del Coneixement

Pregunteu al Bibliotecari

Préstec

Préstec interbibliotecari

Subscripció a notícies

Suport a la docència

Suport a la recerca

Tarifes dels serveis

Zona Wi-Fi i xarxa Eduroam

Pàgina inicial > Serveis > Formació d'usuaris >

### Formació d'usuaris

La formació d'usuaris té com a finalitat facilitar a la comunitat universitària el coneixement del CRAI i dels recursos d'informació que posa a l'abast dels usuaris, la formació en habilitats i competències informacionals i el coneixement dels recursos d'informació disponibles en qualsevol suport a les biblioteques del CRAI.

L'oferta de les sessions de Formació d'usuaris es troba ubicada al Campus Virtual de la UB sota el nom de: **Formació d'usuaris del CRAI: informació i inscripcions**, on l'usuari pot escollir la sessió i el lloc de realització més adient i apuntar-s'hi per a la seva inscripció de la biblioteca corresponent.

Les biblioteques del CRAI ofereixen també **sessions a mida** i **programades** a professors i grups d'usuaris que teneu un interès específic o en un recurs concret no contemplat en les sessions programades per les biblioteques. Cada biblioteca té un formulari d'inscripció per a aquesta tipologia de sessions.

#### Materials d'autoaprenentatge i guies ràpides:

Per tal de poder atendre els usuaris que no poden assistir a una sessió presencial o que prefereixen seguir el seu ritme d'aprenentatge, les biblioteques del CRAI ofereixen **tutorials en format vídeo o PowerPoint** i **Guies ràpides d'ús** dels recursos d'informació disponibles.

L'accés a aquests materials es pot fer tant des de l'aula virtual de **Formació d'usuaris del CRAI: informació i inscripcions** com des de la fitxa de cada sessió programada, on hi ha enllaços a **des de les diferents aules temàtiques que s'han creat al Campus Virtual**:

- [Accés i consulta al recursos digitals: revistes electròniques, bases de dades, etc.](#)
- [Com cercar informació \(general o específica\)](#)
- [Com fer referències bibliogràfiques](#) (en procés d'elaboració)
- [Com gestionar la informació bibliogràfica](#)
- [Conèixer la Biblioteca](#)
- [Fonts d'informació - Art i Humanitats](#)
- [Fonts d'informació - Ciències de la Salut](#)
- [Fonts d'informació - Ciències experimentals](#)
- [Fonts d'informació - Ciències socials](#)
- [Fonts d'informació - Psicologia i educació](#)
- [Open Acces i Dipòsits Digitals](#)
- [Revistes: valoració de l'activitat investigadora \(avaluació, publicació, etc.\)](#)

Tots els materials de suport a l'aprenentatge estan ubicats al Dipòsit Digital de la UB en una col·lecció anomenada **Aprenentatge en l'ús de serveis i recursos d'informació: tutorials i guies (CRAI-UB)**, per tant són de lliure accés per a qualsevol persona que hi estigui interessada.

## 5. Serveis als usuaris

### - Formació d'usuaris: inscripcions (2) -

4 Biblioteca Campus de Bellvitge

**Adreça de contacte:**  
Feixa Llarga, s/n (Pavelló de Govern) 08907 L'Hospitalet del Penitenciar  
☎ 934 024 599 📠 934 024 211

Sessions de formació presencials que oferim a la biblioteca:

- 📄 Serveis i Recursos de la Biblioteca

Formació a mida - [Formulari de sol·licitud](#) 

**Aquí trobareu les sessions de formació que s'organitzen a la Biblioteca del Campus de Bellvitge**

**FORMACIÓ D'USUARIS** 

Biblioteca Campus de Bellvitge

Sol·licitud de sessió de formació a mida

\*Nom i cognoms:

Telèfon:

\*Col·lectiu al què pertany:

\*Correu electrònic:

\*Indiqueu amb quina disciplina es relaciona la sessió que voleu concertar:

\*Exposeu aquí els detalls de la sessió que sol·liciteu:

**Formulari d'inscripció als cursos de Formació del CRAI**

## 5. Serveis als usuaris

### - Espais per a l'aprenentatge -

---

L'objectiu d'aquest servei és facilitar l'estudi i la recerca als usuaris de la UB, oferint diferents espais per a ús individual i/o col·lectiu, equipats amb les infraestructures necessàries i equipaments informàtics.

- Aules d'ordinadors
- Sales de treball
- Centres d'autoaprenentatges de Llengües

## 5. Serveis als usuaris

### - Carta de Serveis -

---

**Carta de serveis de les biblioteques del CRAI de la Universitat de Barcelona**

WISOS DEU RES PARTICIPACIÓ

**Carta de serveis** [Pàgina inicial](#) > [Serveis](#) > [Carta de serveis](#) >

**Carta de serveis de les biblioteques de la Universitat de Barcelona**

Les biblioteques del CRAI de la UB volem ser un pilar informatiu bàsic dins la comunitat universitària i proporcionar un servei de qualitat que satisfaci totes les necessitats d'informació de l'alumnat, del professorat i del personal investigador, i PAS.

Aquesta carta de serveis representa el nostre compromís de millora i per assolir-lo volem comptar amb la vostra col·laboració i ajut.

- Compromisos
- Deures
- Indicadors de qualitat
- Mecanismes de participació

## 5. Serveis als usuaris

### - Pregunteu al Bibliotecari (PaB 24x7) -

---

- Atenció personalitzada les 24h. del dia, 7 dies a la setmana
- Servei d'informació i referència virtual atès per bibliotecaris especialitzats
- El seu objectiu és resoldre qualsevol qüestió sobre la biblioteca, el funcionament dels seus serveis i la recerca bibliogràfica i documental

## 6. Recursos d'informació

---

- Catàleg UB
- Catàleg CCUC
- Recercador
- Llibres-e
- Revistes-e
- Bases de dades
- Guies temàtiques
- Col·leccions UB
- E-Dipòsits

## 6. Recursos d'informació

- Catàleg UB (<http://www.bib.ub.edu>) -

**Catàleg**

Cerca per:

Paraula Clau

Cerca a:

[Totes les opcions del catàleg](#)  
[Ajuda](#) [Cerca avançada](#)

**CRAI per a Tu (CRAIxTU)**  
Estudiant  
Professor Investigador i PAS  
Alumni UB [+]

**Recursos d'informació**  
Bases de dades i Revistes electròniques, Sumaris electrònics, Llibres electrònics, Guies temàtiques referència, Premsa digital, Consultar els catàlegs, Tesis doctorals, Patrimoni UB, Dipòsits UB [+]

**Serveis que oferim**  
Formació d'usuaris, Blocs de les biblioteques, Espais per a l'aprenentatge, Suport a la Docència, Acció de fora de la UB, Suport a la Recerca [+]

**Conèixer el CRAI**  
Biblioteques, Unitats  
Suport a la Docència, Suport a la Recerca [+]

Notícies  [Vols subscriure-t'hi?](#) [Arxiu de notícies](#)

- Els premis Nobel d'Economia a la vitrina de la Biblioteca d'Econòmiques**
- Remodelació del Portal de Revistes Científiques de la UB**
- Avui, la Biblioteca del Pavelló de la República a "El Periódico de Catalunya"**
- La Revista "Dialectologia" a RACO**
- 25 anys de Ful·lerens. Mostra del fons Històric de Física i Química**

Bases de dades i Revistes electròniques  
Guies temàtiques  
Formulari de préstec interbibliotecari

## 6. Recursos d'informació

### - Algunes indicacions bàsiques per fer cerques als catàlegs -

---

- No cal posar accents en el que escriviu
- Tampoc cal especificar majúscules i minúscules
- IMPORTANT! Quan cerqueu un document pel seu títol, **NO** s'ha de posar mai l'article al principi. Ex.:

✓ *La Medicina del siglo XX* → *medicina del siglo xx*

✓ *The Journal of Nuclear Medicine* → *journal of nuclear medicine*

## 6. Recursos d'informació

### - Catàleg UB: fent cerques... -

**Indicar el model de cerca: cognom de l'autor, títol, paraula clau...  
A continuació clicar sobre: UB**

The website header includes the University of Barcelona logo and the text "Centre de Recursos per a l'A". The navigation menu includes "Conèixer el CRAI", "Biblioteques", "Suport a la Docència", "Suport a la Recerca", and "Recursos d'informació". The main content area features sections for "CRAI per a Tu (CRAIXTU)", "Recursos d'informació", "Serveis que oferim", and "Conèixer el CRAI".

## 6. Recursos d'informació

### - Catàleg UB: Localització d'exemplars (llibres) -

**Autor** [Valls Molins, Roser](#)

**Títol** **Història de la professió d'infermeria / Roser Valls Molins**

**Publicació** Barcelona : Publicacions i Edicions de la Universitat de Barcelona, DL 2007

**Descripció** 151 p.: il.

**ISBN** 8447531260  
9788447531264

Ex

re complet Documents semblants

Ubicació	Topogràfic	Volum	Codi de barres	Estat	Tipus de préstec	Nota
<a href="#">Campus Bellvitge</a>	<a href="#">61(09)I VAL</a>		<a href="#">0701407635</a>	VENÇ EL 21-10-10	BR (BIB RECOM)	
<a href="#">Campus Bellvitge</a>	<a href="#">61(09)I VAL</a>		<a href="#">0701404580</a>	CONSULTA A SALA	BR EXCLÒS	
<a href="#">Campus Bellvitge</a>	<a href="#">61(09)I VAL</a>		<a href="#">0701404585</a>	VENÇ EL 19-10-10	BR (BIB RECOM)	

La biblioteca dipositària del document

Si aquí hi consta una data, vol dir que el document està prestat

Aquest codi indica la col·locació del document a les prestatgeries

## 6. Recursos d'informació

### - Catàleg UB: localització d'exemplars (revistes)(1) -

   (Històric de cerques) 

Títol  journal of surgical research Catàleg complet  Ordenat pel sistema  Ordena Cerca

Limitar als exemplars disponibles

Títols (1-2 de 2)

1	<input type="checkbox"/>	<a href="#">The Journal of surgical research</a> San Diego (Ca.) : Academic Press, [1961]- <a href="#">▶ Text complet o informació addicional</a> <b>Biblioteques:</b> Campus Bellvitge, Medicina	 1961
2	<input type="checkbox"/>	<a href="#">The Journal of surgical research</a> [Orlando, Fla.] : Academic Press, [19--]- <a href="#">▶ Text complet o informació addicional</a> <b>Biblioteques:</b> Xarxa UB	 19--

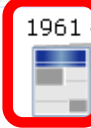
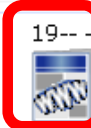
**Indica que tenim la revista en format: paper**

**Indica que tenim la revista en format: electrònic**

## 6. Recursos d'informació

### - Catàleg UB: localització d'exemplars (revistes)(2) -

Clicant sobre el títol de la versió electrònica (2a opció), es troba l'enllaç a la revista

Pàgina de resultats: Anterior Següent

[Enllaç permanent a aquest registre](#)

<b>Títol</b>	The Journal of surgical research [Recurs electrònic]
<b>Publicació</b>	[Orlando, Fla.] : Academic Press, [19--]-
<b>Periodicitat actual</b>	Mensual (bimestral febrer i juny)
<b>ISSN</b>	1095-8673

**Exemplars**    **Registre complet**    **Documents semblants**

[Consulta'l](#)  
[Exportar a RefWorks](#)  

Versió per a i

## 6. Recursos d'informació

### - [Catàleg CCUC \(http://ccuc.cbuc.cat/\)](http://ccuc.cbuc.cat/) -

---

A més del catàleg de les biblioteques de la *Universitat de Barcelona*, també podeu localitzar documents d'altres universitats catalanes, des del *Catàleg Col·lectiu d'Universitats de Catalunya (CCUC)*.

Hi trobareu tot tipus de documents (DVDs, revistes, llibres, CDs, etc.). En el cas dels llibres, podeu:

- Anar vosaltres mateixos a la biblioteca on es trobi a consultar-lo o bé,
- Demanar que us l'enviïn a la nostra Biblioteca. En aquest cas, ho haureu de sol·licitar des de la web, en el Servei de Préstec Interbibliotecari

Enllaços ràpids
<a href="#">RefWorks : Gestor de bibliografia</a>
<a href="#">Dossiers electrònics</a>
<a href="#">Campus Virtual</a>
<a href="#">Bases de dades i Revistes electròniques</a>
<a href="#">Guies temàtiques</a>
<a href="#">Formulari de préstec interbibliotecari</a>
<a href="#">Horaris especials</a>
<a href="#">Telèfons de préstec</a>
<a href="#">Renovacions de préstecs</a>
<a href="#">Com trobar</a>
<a href="#">Preguntes més freqüents</a>

## 6. Recursos d'informació

### - Catàleg CCUC: accés -

La cerca al CCUC s'inicia també des de la web del CRAI

## 6. Recursos d'informació

### - Catàleg CCUC: localització d'exemplars -

**CCUC** Catàleg Col·lectiu de les Universitats de Catalunya

Nova cerca   Guardar registre   Visualització marc   Tornar a la llista   Limitar/ordenar   Una altra cerca   (Històric de cerques)

Autor: ferrandiz foraster   catàleg complet   Ordenat pel sistema   Cerca

Pàgina de resultats: Anterior   Següent   Registre 4 de 9

<b>Autor</b>	Ferrándiz Foraster, C.
<b>Títol</b>	Dermatología clínica / C. Ferrándiz Foraster
<b>Edició</b>	2ª ed.
<b>Publicació</b>	Madrid [etc.] : Mosby, cop. 2001
<b>Descripció</b>	XII, 383 p. : il., col. ; 25 cm
<b>Nota</b>	Reimpresions: 2002, 2004, 2006
<b>Bibliografia</b>	Bibliografia. Índex
<b>Matèria</b>	Dermatologia
<b>ISBN</b>	8481745375

Ens indica la localització del document

Com trobar-lo

Guardar a RefWorks

Pàgina de resultats: Anterior   Següent   Registre 4 de 9

## 6. Recursos d'informació

### - Recercador (1) -

És el cercador dels **recursos electrònics** del CRAI de la UB. Ofereix un sol punt d'accés a: bases de dades, portals de llibres electrònics, catàlegs de biblioteques, portals de revistes i revistes electròniques.

## 6. Recursos d'informació

### - Recercador (2) -

La **Cerca ràpida** o la **Multicerca** ens permet fer una cerca simultània en un grup de recursos seleccionats

Localitza recursos electrònics subscrits per la UB

Localitza revistes electròniques subscrites per la UB

Àrea personalitzada de l'usuari

## 6. Recursos d'informació

### - Llibres electrònics -

A través del catàleg o bé de l'apartat de llibres electrònics, podeu consultar un gran nombre de subscripcions de diversa temàtica.

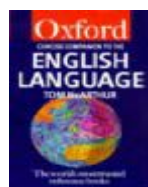
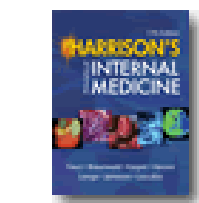

Resum i/o Sumari

Resum i/o Sumari

## 6. Recursos d'informació

### - Revistes electròniques: cerca -

Es pot cercar la revista per l'índex de lletra inicial, pel títol, o per agrupació temàtica

## 6. Recursos d'informació

### - Revistes electròniques: informació -

Títol de la revista	ISSN	Accions
<a href="#">Nature</a>	0028-0836	  Consulta'l 
<a href="#">Nature Biotechnology</a>	1087-0156	  Consulta'l 
<a href="#">Nature Cell Biology</a>	1465-7392	  Consulta'l 
<a href="#">Nature Chemical Biology</a>	1552-4450	  Consulta'l 

**Detalls de la revista**

**Accés a la revista**

**Identificació a *El Meu Espai***

**Dates de disponibilitat de la revista a la UB**

**Contrasenya per accedir a la revista (en alguns casos)**

**Serveis bàsics**

**Text complet (versió electrònica)**

Text complet disponible via **Quintessence Journals**

Any:  Vol.:  Núm.:  Pàgina inici:  

**Disponible des de 2001 volum: 15 núm: 1**

Cal clicar a SUBSCRIBER ACCESS "login" i fer "logout" en acabar

**Autenticació: bibub1/biblio1**

**Informació de disponibilitat a les biblioteques (versió impresa)**

Consulteu el **Catàleg de la Universitat de Barcelona** 

Consulteu el **Catàleg Col·lectiu de les Universitats de Catalunya (CCUC)** 

## 6. Recursos d'informació

### - Bases de dades -

Són sistemes informàtics que recullen i organitzen les dades d'articles de revistes científiques, ponències de congressos, informes tècnics, capítols, estudis de casos, etc. Serveixen per **cercar referències bibliogràfiques**, fonamentalment, d'articles de revistes, sobre temes concrets.

Grup	Item	Interfície
Ciències de la salut	AMED: Allied and Complementary Medicine Database	Nova Interfície
	Biblioteca Cochrane Plus	Nova Interfície
	CINAHL (EBSCO)	
	Cochrane Library	
	Cuidatges	
	MEDLINE (EBSCO)	
	MEDLINE PubMed	Nova Interfície
	ProQuest Health and Medical Complete	
	PsycINFO	
	Web of Science (Thomson Scientific / ISI Web Services)	
	SCOPUS - V.4 (Elsevier), SciVerse	

## 6. Recursos d'informació

### - Guies i subguies temàtiques -

Selecció de recursos d'informació relacionats amb els àmbits temàtics de docència i de recerca de la Universitat.

Us ajuden a...

Accedir a les bases de dades, llibres i revistes electròniques o especialitzades de què disposa la biblioteca

Trobar de manera sistemàtica enllaços a dreceres web d'arreu del món, rellevants per a cada un dels apartats temàtics

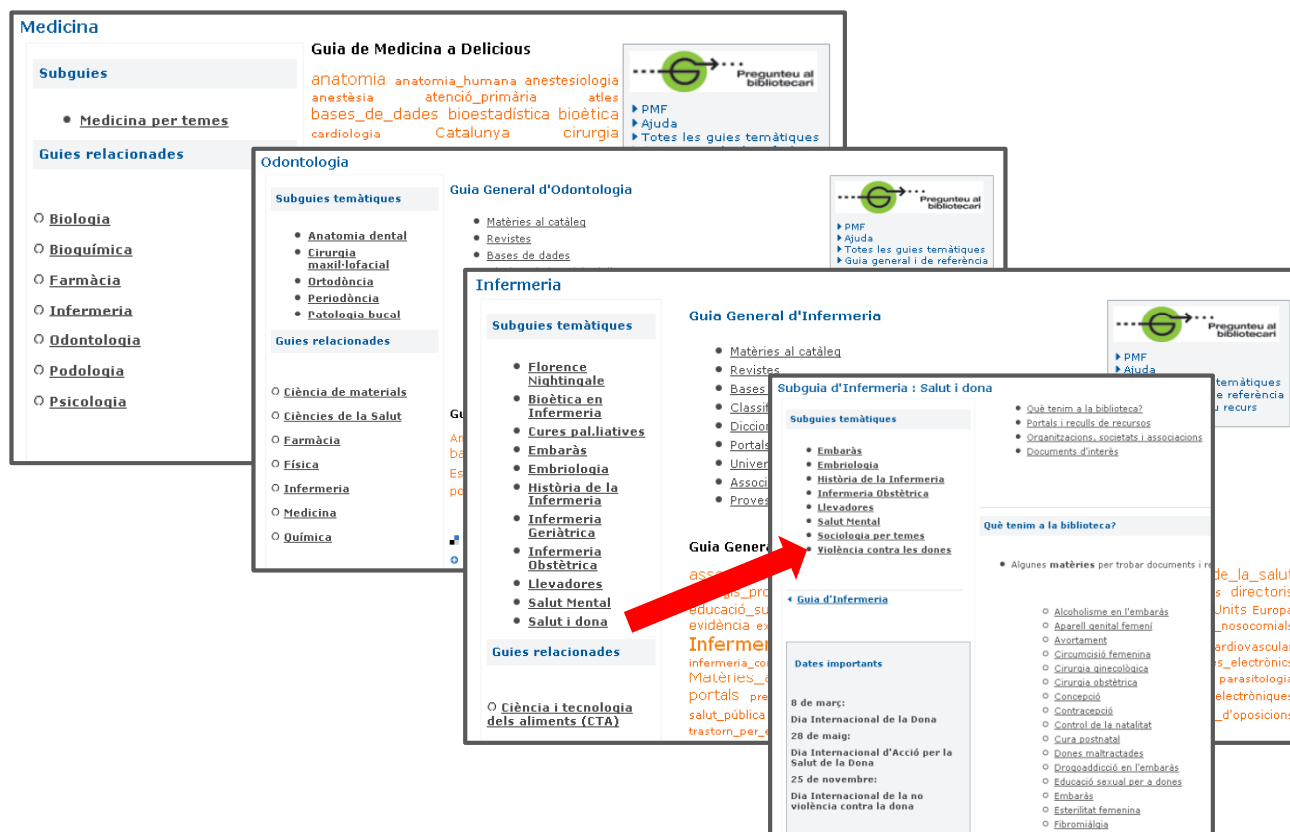

**Medicina**

- Subguies
  - Medicina per temes
- Guies relacionades
  - Biologia
  - Bioquímica
  - Farmàcia
  - Infermeria
  - Odontologia
  - Podologia
  - Psicologia

**Guia de Medicina a Deliciós**

- anatomia, anatomia\_humana, anestesiologia, atenció\_primària, atles, bases\_de\_dades, bioestadística, bioètica, cardiologia, Catalunya, cirurgia
- PMF, Ajuda, Totes les guies temàtiques

**Odontologia**

- Subguies temàtiques
  - Anatomia dental
  - Cirurgia maxil·lofacial
  - Ortodòncia
  - Periodòncia
  - Patologia bucal
- Guies relacionades
  - Ciència de materials
  - Ciències de la Salut
  - Farmàcia
  - Física
  - Infermeria
  - Medicina
  - Química

**Guia General d'Odontologia**

- Matèries al català
- Revistes
- Bases de dades

**Infermeria**

- Subguies temàtiques
  - Florence Nightingale
  - Bioètica en Infermeria
  - Cures paliatives
  - Embaràs
  - Embriologia
  - Història de la Infermeria
  - Infermeria Geriàtrica
  - Infermeria Obstètrica
  - Llevadores
  - Salut Mental
  - Salut i dona
- Guies relacionades
  - Ciència i tecnologia dels aliments (CTA)

**Guia General d'Infermeria**

- Matèries al català
- Revistes
- Bases de dades
- Classificació
- Diccionari
- Portals
- Universitat
- Associacions
- Proves

**Subguia d'Infermeria : Salut i dona**

- Subguies temàtiques
  - Embaràs
  - Embriologia
  - Història de la Infermeria
  - Infermeria Obstètrica
  - Llevadores
  - Salut Mental
  - Sociologia per temes
  - Violència contra les dones
- Què tenim a la biblioteca?
  - Què tenim a la biblioteca?
  - Portals i reculls de recursos
  - Organitzacions, societats i associacions
  - Documents d'interès
- Algunes matèries per trobar documents i referències
  - Alcoholisme en l'embaràs
  - Aparell genital femení
  - Avortament
  - Circoncisió femenina
  - Cirurgia ginecològica
  - Cirurgia obstètrica
  - Concepció
  - Contracepció
  - Control de la natalitat
  - Cura postnatal
  - Dones maltractades
  - Orogonadició en l'embaràs
  - Educació sexual per a dones
  - Embaràs
  - Esterilitat femenina
  - Fibromiàlgia

## 6. Recursos d'informació

### - Col·leccions UB -

Creades per a facilitar l'accés a fons provinents, majoritàriament, de donacions que tenen en comú una especialització temàtica d'interès per a la comunitat universitària.

Comprèn :

- **Revistes científiques** editades per la **UB**
- **Col·leccions especials** que tenen el seu origen en la **donació** de documents per part de persones o institucions amb projecció pública, i d'altres són el resultat d'una selecció de documents ja existents a la UB.
- **Col·leccions digitals** amb una selecció de documents del fons de la UB a l'entorn d'una temàtica o d'una tipologia, digitalitzats amb l'objectiu de facilitar-ne l'accés.

**Col·leccions digitals**

Selecció de documents del fons de la UB a l'entorn d'una temàtica o d'una tipologia, digitalitzats amb l'objectiu de facilitar-ne l'accés.

					
Dr. Sabater PI - Naturalista	Fons digital Oriol Martorell	Cartells del Pavelló de la República	Paper moneda del Pavelló de la República	Segells del Pavelló de la República	Josep Artigas Dissenyador gràfic

**Revistes Científiques UB** Revistes científiques de la UB

Portal de les revistes científiques editades a la Universitat de Barcelona.

## 6. Recursos d'informació

### - E-Dipòsits -

#### Multicerca el Coneixement UB

Cerca conjunta de la producció científica publicada en accés obert per professorat i altres membres de la UB en diferents dipòsits digitals.

#### Dipòsits cooperatius amb fons patrimonials

##### Portal Universitat de Barcelona. Fons de reserva

Mitjançant aquest portal la Universitat de Barcelona posa en marxa un projecte per difondre, fer públic i preservar el seu patrimoni bibliogràfic allotjat principalment a la Biblioteca de Reserva del CRAI però també a altres biblioteques de la UB com Dret i Medicina.

S'hi reproduïxen digitalment una selecció d'obres originals escollides entre el ric patrimoni que custodia: manuscrits, pergamins, incunables, primeres edicions, llibres dels segles XVI, XVII i XVIII.

[+...] [Més informació](#)

##### Memòria digital de Catalunya

És un dipòsit cooperatiu (CBUC) des del qual es poden consultar, en accés obert, col·leccions digitalitzades de revistes catalanes antigues, fotografies, mapes, cartells, ex-libris, etc. relacionats amb Catalunya.

## 7. I si necessites saber més?

---

El Personal de la biblioteca t'ajudarà en tot el que necessitis.

També, pots posar-te en contacte amb nosaltres a través de:

- Telèfon: 93 402 45 99

-Correu-e: [infobell@ub.edu](mailto:infobell@ub.edu)

-PaB: <http://www.bib.ub.edu/serveis/pab/>

Moltes gràcies!