

IL·LUSTRES PERSONATGES DEL PATI DE CIÈNCIES - 2

1^a edició

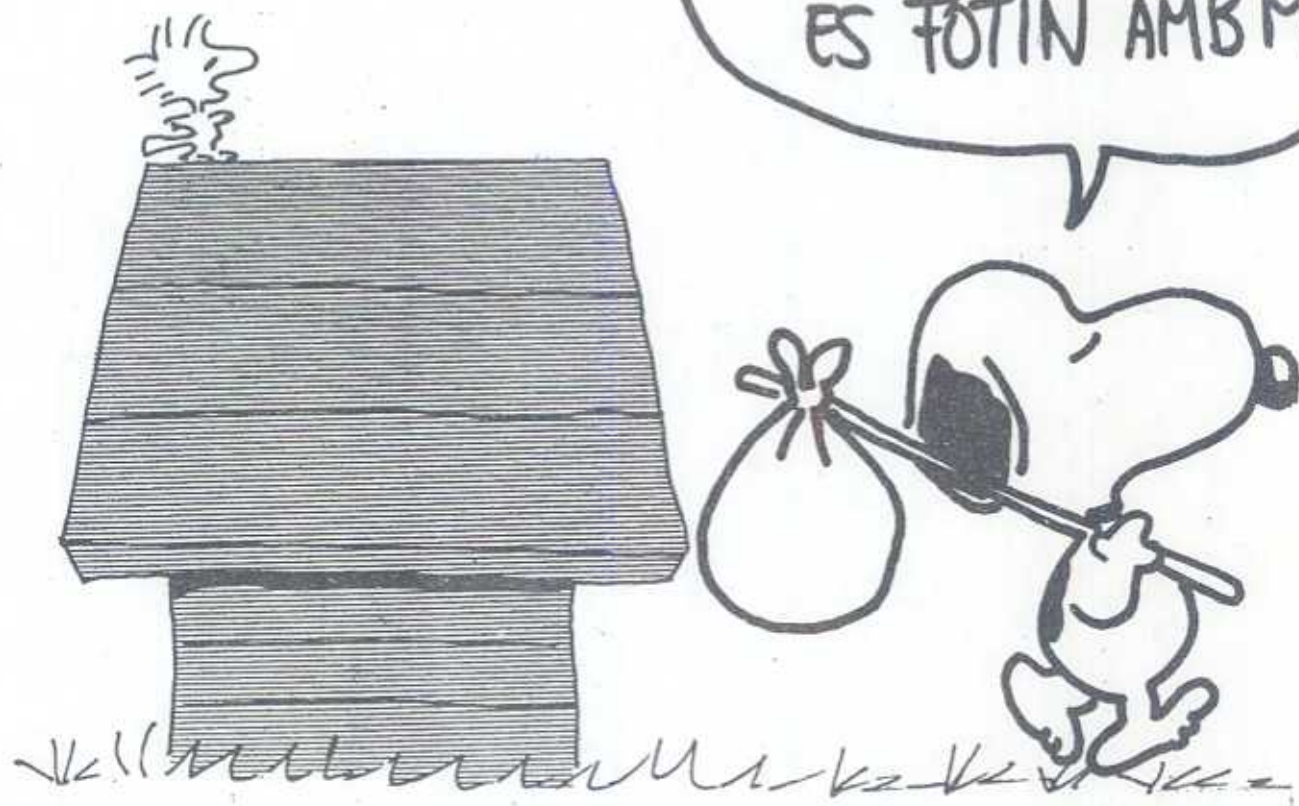

Y DE REGALO, LA REEDICIÓN DEL PRIMER
VOLUMEN.

CASPA & GRASA

CARA LECIOSA

15 BIOPTRIAS

BIRILLO, BURILLERA
(QUE IRA A PARAR DEBAJO
DE LA MESA)

PLUMA GALÁCTICA

SUPERCALCULADORA

LIBRO
FOTOCOPIADO

OTRO LIBRO
FOTOCOPIADO

APUNTES DE LOS
ÚLTIMOS 3 MESES

Rata de biblioteca

El trobuen enganxat a qualsevol taula de la biblioteca, diuen que es part del mobiliari, però a vegades parlen i tot.

Consell: no ocupen el seu espai de taula, es pillos!!

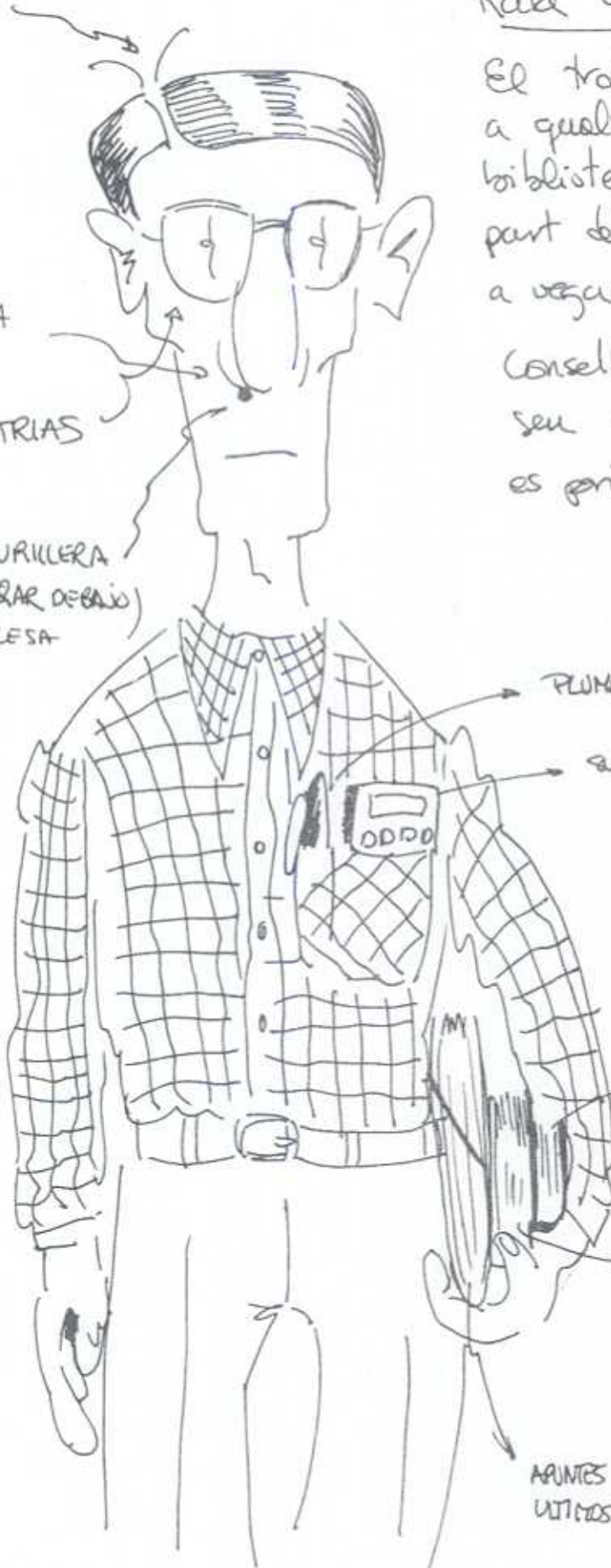



Mari Puri
 Maruji
 Mari Loli
 Mari Pepi

Chicas Lecturas
 (alias M.M.M.M.)

Dícese de aquellas
 chicas que fueron pilladas
 infraganti babeando delante
 de unas 'lecturas' con los
 famosos; el pincipito y
 las infantitas de narcejita
 y limon

THE PIZIO BEVERLY BOYS
 (Alias sensación de fifiv)

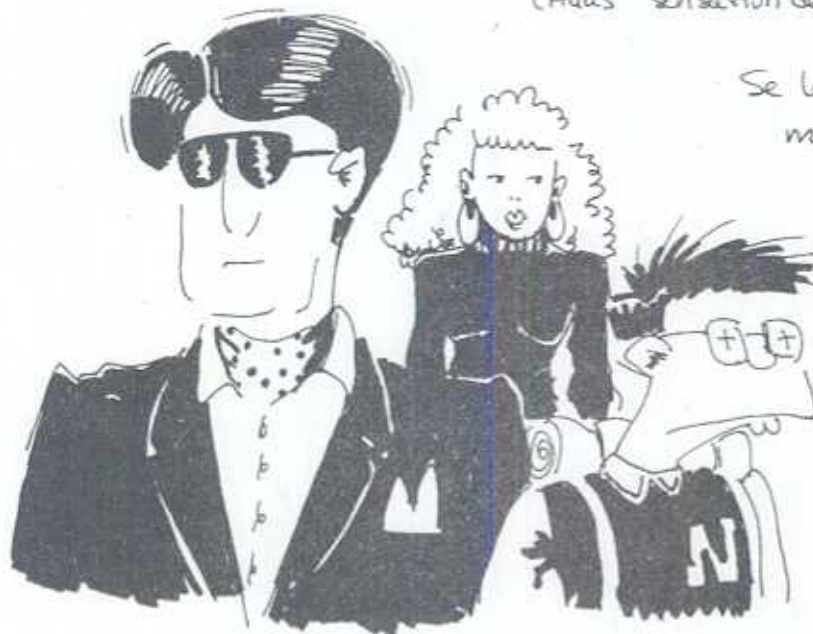

Se les supone
 matriculados
 aunque se vea
 que vienen a
 la facultad
 para verse.
 Empezaron
 muchos y
 ahora son pocos
 y disgregados.

Consejo: Si te
 crees guapote, yee sebas!



VERY
BEAUTIFUL!!
OLE!

GUIRI

Tampoc cal dir res, son aquells
que passeja pel pati com qui
va a la umtanya. Te'ls
trobaràs fent la berenola a
l'escola o al water i potser
entraran a mitja classe i diran:
oh! wonderful Spain!



THE ARVOLS SEWRATAS

No cal dir com els reconeixaràs
i sobre comentis. Són aquells
que quan fa falta no hi són,
quan sobre sempre surten i
si fas un concurs de Txuleria
convical's

Consell: no juguis a pilota
te la pendran!



SUPER ASK

(alias rey del goto,
el frulero solitario)

Com el reconeixaràs?

No es reuta, no es
woca (y se's menja),

menja sol, respira sol,

Pots girarte algun dia,

i trobar-te'l enganxat

Mes aviat l'oloraràs
abans de veure'l

Consell: O fuigs o
et compres unes pinces
pel nas!!





Consell: Si tens alguna hora perduda, ves-hi, l'acabares de perdre.



Terminal-tor

Individe predisposat a la metamorfosi. Fora de la sala es comporta com un home normal, pero quan entra a la sala pateix una transformació

Consell: No el distingis com pilant, mossega!



Els pesats visibles de l'Aleph

Els reconeixreu per que van junts, fins i tot a cag... El seu crit de guerra es: Volem un article, volem un article!!

Els autors de la infància

OSTI TU, QUE
SUEÑEUCO TENGO

VAMOS AL BAR
O AL
TXIRINGO

Hem fet el possible per aconseguir
l'anonimat... Suposo que no ens
coneixeran pas?

Concilia Compta el que feu,
el proper Aleph pot haver-hi
sang !!!

VOLS PAS UN
ORDINADOR BUENO
BARATO!

Carpeta buida,
així sembla que
estudi i tot.



EL DIBUIXANT

La seva
realitat
(les cartes)

EN LENGUA APILADA



TIPINIC

(altrement dit: tonto del bote, potato, ...i si en sabeu més ens aviseu perquè fem la cole)

Com el coneixereu:

- Normalment porta americana i cartera de yuppie (JA!! ,JA!!)
- No es pentina, no s'afeita (i si ho fa, no es nota)
- No parla més de tres paraules: ("Puedo sentarme aqui ???")
- Ens han assegurat que un 99.9% de la seva classe l'odia (el 0.1% deu ser ell)



Es ell a les 9:20 del nati

Alguns els coneixereu, d'altres no, però són molt representatius de la fauna i flora del pati més maco de tots els patis que es fan i es desfan (frase subvencionada pel Departament d'Incultura de la Generalitat i per més informació: Dodotis)

- Va estudiar el català en la fabulosa col·lecció: "Digui, digui!" (editat per la Direcció General de Desnormalització Lingüística)
- Gràcies a ell al cel hi haurà dos màrtirs nous:
 - Sant Cerdà el Magnífic
 - Santa Mercè Màrtir



ILLUSTRES PER DEL PATI DE CIE

POPI

(altrement dit: pop, octopus, milans, el creat del pati i molts més, com que segur que en saps més ja ens ho diràs)



- 1) A cada hora menys deu es senten el seus crits
- 4) Seguidament el públic aplaudeix
- 5) Sentiran les apreciacions:
 - "Calent !!! Creat !!!"
 - "Comprat una estufa!!!"
- 6) A la hora i deu s'acabat tot i fins la propera hora

Esperem que el costum no s'extingui massa!!



Aquest no sabem qui és. Però si el veieu, aviseu!!!



EL PALLASSO

(altrement dit el fantasma, el clown o el terror de la sala de terminals)



Com el coneixereu:

- Te cara de cóm
- Viu a la sala terminals
- Porta un llibre TRUBOPASKAL 4.0 sota el braç
- Les seves frases:
 - "Escolta Llorenç Paskal?"
 - "Pablo he troba"

PERSONATGES
CIÈNCIES

Aquests són alguns, però en queden molts encara:

- La Rusa (o el perill de l'estepa siberiana)
- El matxaques (no se sap si té cervell o enciclopèdia)
- El coma-etílic (o com passar-se una eternitat al bar)
- Sant Konitor Martir (o com fer oposicions per anar al cel)

I qualsevol semblança amb la realitat és pura, puríssima casualitat ...

Com el coneixereu:



Quan és l'hora en punt travessa el pati a l'estil Ben Johnson

A l'hora i un minut comença l'espectacle.



Normalment es veu entre classe i classe

E X E M P L E S I N H O E N T E N E U

- Com la coneixereu (només per nois):
- Quan la veieu us tremolarà alguna cosa
 - Tindreu complexos de masculista (és normal)
 - Pensareu: "Que he fet jo per xerèixer això?"
 - Veureu com passa de llarg del pati de ciències
 - Sentireu enveja perquè els de 3er. estan a l'altre pati
 - I finalment creureu en aquella famosa dita: "Paciència, ... ,o canvia de carrera !!!"

PUBLICITAT

CONJUNT S'OFEREX PER COMUNIONS, CASAMENTS I D'ALTRES MOTUS FESTIUS

No saben tocar, però com la gent va borratxa tampoc s'enteren.

A ceitat de preu !!!

NOTICIA

La NASA consegueix el seu primer èxit rotund des de feia molt temps en participar a les Falles de València llançant un traspordador en forma de traca.

LA DONA ORIENTAL

(altrament dita: tia bona, jaca, maciza i d'altres indecències)



Es ell, el "pres!"
Encara que no ho sabí la foto li van fer mentre estudiava Anàlisi. Ha promès que aviat acabarà la carrera i en començarà una altra.



u/90