

La Universidad de Barcelona en cifras

Octubre de 2020



UNIVERSITAT DE
BARCELONA



UNIVERSITAT DE BARCELONA

Desde su fundación en 1450, la Universidad de Barcelona ha desarrollado una intensa actividad académica e investigadora, lo que la ha convertido en un referente educativo, científico y de pensamiento a escala nacional e internacional.

Numerosas instituciones externas reconocen el liderazgo de la UB y la sitúan en posiciones líderes en los rankings más prestigiosos: es la única universidad española miembro de la Liga de Universidades Europeas de Investigación. También es considerada la más innovadora del Estado, de acuerdo con el ranking Reuters Top 100: The World's Most Innovative Universities, en el que ocupa la 75.^a posición a escala mundial. Además, en la edición de 2019, el Europe Teaching Rankings del *Times Higher Education* la ha posicionado en el 29.^o lugar de Europa. Asimismo, según el Academic Ranking of World Universities, el QS World University Rankings, el Center for World University Rankings y el Round University Ranking de Clarivate Analytics, la UB continúa siendo una de las 200 mejores universidades del mundo.

Sin duda, este curso ha estado marcado por la pandemia de COVID-19, que de manera abrupta y sin precedentes nos ha obligado a cerrar las puertas de la universidad y a trasladar prácticamente toda la actividad al entorno digital. Sin embargo, el esfuerzo de toda la comunidad universitaria ha hecho posible que el curso finalizara satisfactoriamente.

Asimismo, en estos últimos meses la universidad ha vuelto a demostrar su liderazgo social de manera firme y comprometida participando en proyectos de investigación e innovación para responder a la COVID-19. Además, el profesorado de la UB ha mantenido su colaboración habitual con los medios de co-

municación y ha aportado conocimiento y rigor sobre la pandemia y sus efectos en múltiples ámbitos. En definitiva, la Universidad de Barcelona ha continuado siendo un referente para el conjunto de la sociedad también en este tiempo de crisis.

A pesar de esta compleja realidad, la UB no se ha detenido y ha seguido desarrollando sus tareas. A continuación, se muestran las cifras más destacadas del curso 2019-2020 de los ámbitos académico, de investigación y transferencia, y de internacionalización, así como los datos de estructura y de actividades y servicios.



Joan Elias
Rector

Oferta académica

- 73 grados
- 13 itinerarios de estudios simultáneos
- 157 másteres universitarios
- 48 programas de doctorado
- 223 diplomas de especialización/posgrado
- 375 programas de máster
- 142 cursos de experto
- 86 cursos superiores universitarios
- 76 programas de extensión universitaria
- 616 cursos de formación continua (IL3)
- 1 título propio
- 12 grados y 11 másteres universitarios impartidos en **centros adscritos**
- 6 másteres universitarios y 2 programas de doctorado **Erasmus Mundus**

Para el **curso 2020-2021**, se ha aprobado una oferta de **73 grados**, **15 itinerarios de estudios simultáneos**, **162 másteres universitarios** y **48 programas de doctorado**.

Estudiantes

- 41.750 estudiantes de **grado**
- 5.337 estudiantes de **máster universitario**
- 4.582 **investigadores en formación**
- 8.894¹ estudiantes de **posgrado**

¹ Datos provisionales.

10.740 titulados de grado y máster universitario y **599 tesis doctorales leídas** en el curso 2018-2019.

Estudiantes de grado en el sistema universitario público y presencial de Cataluña

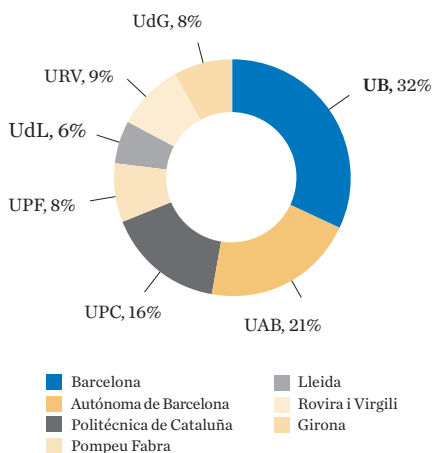

Las **actuaciones y colaboraciones** de la UB con el Departamento de Salud de la Generalitat de Cataluña derivadas de la **COVID-19** han implicado la cesión de **6 respiradores**, **1 desfibrilador**, **33.874 mascarillas**, **5.385 litros de productos desinfectantes** y demás material sanitario, la fabricación de **1.086 viseras** con impresoras 3D y el desarrollo de **3 nuevos modelos de respiradores** de emergencia.

Para el curso **2020-2021**, 17.548 estudiantes han escogido la UB como **primera opción**, el 31% del total de solicitudes en primera preferencia de las universidades públicas catalanas. Con una oferta de 10.913 plazas, la **tasa de demanda** de la UB se sitúa en el 1,6.

- 16 facultades
- 60 departamentos y 1 unidad de formación e investigación
- 682.107 m² de superficie construida
- 16 bibliotecas
- 10 centros adscritos
- 5.825 docentes e investigadores
- 2.409 miembros del personal de administración y servicios

Presupuesto 2020

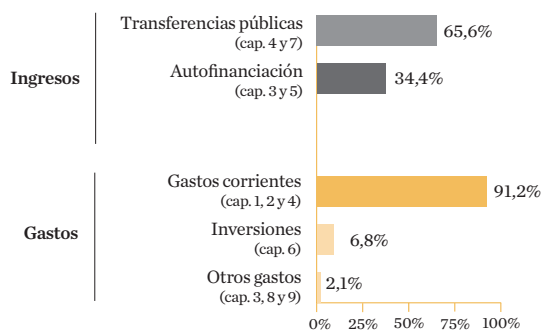

408.191.474 euros de presupuesto.
144.634.109 euros de fondos captados en investigación y transferencia de tecnología.

Algunos datos de este documento están sujetos a cierre definitivo. Datos del curso 2019-2020.

El programa de ayudas **Conecta UB**, dotado con 110.000 euros, ha facilitado ordenadores portátiles y/o conexión al alumnado más vulnerable durante el periodo de confinamiento ocasionado por la **COVID-19**, y ha beneficiado a un total de 319 estudiantes.

1.028 estudiantes de los grados de Medicina y Enfermería han colaborado como voluntarios con el Departamento de Salud de la Generalitat de Catalunya durante la crisis sanitaria provocada por la **COVID-19**.

Estudiantes

	2017-2018	2018-2019	2019-2020	% de mujeres
Estudiantes nuevos de grado	10.364	10.319	10.255	64,3
Estudiantes de grado	42.377	42.165	41.750	63,4
Estudiantes equivalentes a tiempo completo de grado	36.597	36.634	36.330	64,1
Titulados de grado	7.053	7.210	nd	66,0
Estudiantes nuevos de máster universitario	3.690	3.864	3.583	63,2
Estudiantes de máster universitario	5.370	5.635	5.337	62,6
Estudiantes equivalentes a tiempo completo de máster universitario	4.183	4.058	3.966	62,8
Titulados de máster universitario	3.273	3.530	nd	62,5
Estudiantes a distancia de grado y máster universitario ¹	1.416	1.631	1.577	57,0
Estudiantes de centros adscritos (grados y másteres universitarios)	4.764	4.755	4.692	52,2
Estudiantes de másteres propios, cursos de especialización/posgrado y cursos de experto	9.437	9.167	7.977 ²	73,9
Estudiantes de extensión universitaria	1.146	948	917 ²	54,2
Estudiantes de formación continua (IL3)	18.906	15.431	13.978	59,0
Estudiantes de prácticas no curriculares	3.248	3.293	nd	—

¹ A través del centro adscrito UNIBA.

² Datos provisionales.

Formación complementaria		% de mujeres
Escuela de Idiomas Modernos	3.354	62,4
Estudios Hispánicos	1.582	62,0
Universidad de la Experiencia	1.512	59,2
Cursos de verano – Els Juliols ¹	—	—
Gaudir UB	2.553	64,0

¹ Los cursos de Els Juliols se han suspendido a causa de la COVID-19.

Otros estudiantes		% de mujeres
Servicios Lingüísticos: cursos de catalán	1.101 ¹	64,6
Instituto de Desarrollo Profesional (IDP-ICE)	8.545	67,9
Aulas para Mayores	4.075	76,0

¹ Datos provisionales.

Mejora e innovación docentes

Innovación docente	
Grupos consolidados de innovación docente	79
Grupos de innovación docente	24
Proyectos de innovación docente activos	101
% de PDI que se forma en el IDP-ICE	78,5
Cursos en línea abiertos y masivos (MOOC)	12

Movilidad en el marco de programas

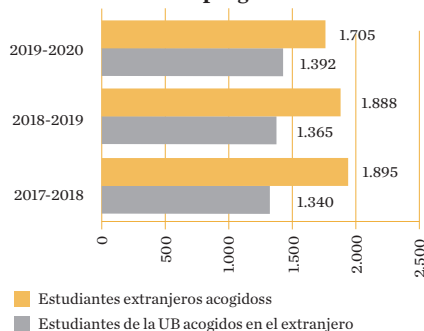

Internacionalización

Convenios con universidades y otras instituciones extranjeras	3.754
Proyectos Erasmus+ activos	68
Nacionalidades de los estudiantes	137 ¹
Estudiantes de nacionalidad extranjera	10.440 ¹
PDI de nacionalidad extranjera	307

¹ Datos provisionales.

La UB tiene firmados convenios con **116 de las 200 mejores universidades del mundo**, según el *Times Higher Education*.

Facultades

Facultades	Grados					Másters universitarios				PDI
	Oferta de estudios ¹	Estudiantes nuevos	Total de estudiantes	Estudiantes equivalentes a tiempo completo	Titulados (2018-2019)	Oferta de estudios	Estudiantes nuevos	Total de estudiantes	Titulados (2018-2019)	
Facultades	61	10.255	41.750	36.330	7.210	146	3.583	5.337	3.530	5.825
Bellas Artes	3	410	1.476	1.310	306	5	83	121	44	205
Biología	6	547	2.118	1.903	394	15	340	393	315	356
Ciencias de la Tierra	2	128	436	387	80	4	44	64	47	90
Derecho	6	1.361	5.212	4.455	878	12	301	585	277	411
Economía y Empresa	5	1.592	6.802	5.907	1.014	16	361	589	332	603
Educación	5	1.440	5.902	5.132	1.237	13	705	860	934	610
Farmacia y Ciencias de la Alimentación	3	544	2.563	2.364	438	7	157	170	160	349
Filología y Comunicación	11	816	2.854	2.527	465	9	155	281	150	320
Filosofía	1	207	686	544	70	6	114	181	76	71
Física	2	263	1.183	934	190	10	169	262	141	259
Geografía e Historia	5	688	2.730	2.204	428	13	320	602	253	281
Información y Medios Audiovisuales	2	171	600	465	96	4	58	92	25	72
Matemáticas e Informática	2	258	1.167	853	116	3	41	60	34	111
Medicina y Ciencias de la Salud	6	982	4.380	4.217	846	12	332	479	367	1.528
Psicología	1	495	2.095	1.811	401	9	249	399	215	310
Química	3	353	1.546	1.316	251	8	154	199	160	249
% de mujeres	—	64,3	63,4	64,1	66,0	—	63,2	62,6	62,5	47,1
Centros adscritos a la UB²	12	1.160	4.455	4.150	781	11	929	1.814	809	525

¹ Incluye la enseñanza propia de Investigación Privada, de la Facultad de Derecho, y el grado de Ciencias Biomédicas, de las facultades de Biología y de Medicina y Ciencias de la Salud.

² Incluye a los estudiantes del centro adscrito UNIBA.

Estudiantes de grado y máster universitario, por ámbito

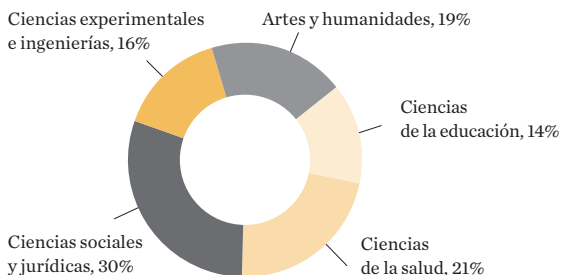

Los estudiantes valoran con un 6,6 las **nuevas herramientas** incorporadas al **Campus Virtual** durante la crisis sanitaria ocasionada por la **COVID-19** y con un 7,5 la posibilidad de presentar las **tesis doctorales en línea**.



Investigación y transferencia de tecnología

	2017	2018	2019
Fondos de investigación captados en convocatorias competitivas y no competitivas (miles de euros)	88.326	134.448	144.634
Proyectos de investigación	15.399 ¹	32.712	37.058
Acciones complementarias	376	85	146
Ayudas para recursos humanos	11.977	12.378	16.519
Otras ayudas	4.443	10.273	5.152
Infraestructuras	–	192	851
Convenios de investigación	522	759	1.056
Contratos de investigación de la Fundación Bosch y Gimpera (FBG) y otros	10.748	13.658	10.944
Servicios de los Centros Científicos y Tecnológicos en instituciones externas	3.373	3.445	2.921
Fondos captados por investigadores de la UB en otras instituciones participadas ²	41.487	60.947	69.987

¹ Sin convocatoria del Ministerio de Economía, Industria y Competitividad.

² Instituto de Investigaciones Biomédicas August Pi i Sunyer (IDIBAPS), Instituto de Investigación Biomédica de Bellvitge (IDIBELL), Instituto de Bioingeniería de Cataluña (IBEC), Instituto de Investigación en Energía de Cataluña (IREC), Instituto de Investigación Biomédica (IRB), Centro de Investigación Ecológica y Aplicaciones Forestales (CREAF), Instituto de Estudios Espaciales de Cataluña (IEEC), Instituto de Salud Global de Barcelona (ISGlobal) y Centro de Investigación en Agrigenómica (CRAG).

Tesis doctorales leídas, por ámbito

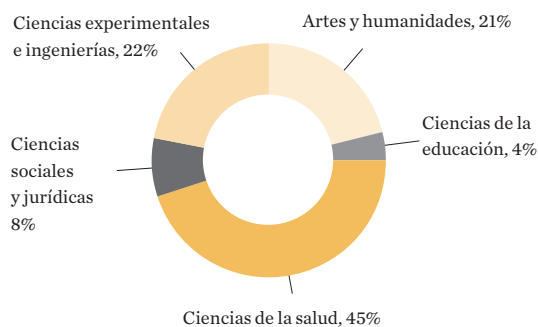

	2017	2018	2019
Investigadores en formación	4.714	4.690	4.582
Proyectos en programas de doctorado industrial	12	18	13
Tesis doctorales leídas	461	599	544 ¹
Publicaciones científicas (WoS)	5.714	5.707	6.305

¹ Datos provisionales.

Estructuras de investigación

Institutos de investigación propios	15
Institutos universitarios de investigación propios	2
Centros de investigación	5
Institutos de investigación con participación UB	10
Institutos interuniversitarios	5
Observatorios propios	11
Observatorios con participación UB	2
Centros de documentación	3

Investigación

Proyectos de investigación activos	932
Proyectos del programa Horizonte 2020	61
Proyectos concedidos por el Consejo de Investigación Europeo	3
Grupos de investigación consolidados	249

Transferencia de tecnología y conocimiento

Contratos de la FBG	826
Contratos de licencia firmados	12
Empresas de base tecnológica de nueva creación	2
Patentes solicitadas	113
Comunicaciones de invenciones	55

Personal

Ratio PDI integrado en investigación / PDI EJC1 ¹	74,79
Profesorado integrado en investigación	2.257
Investigadores sénior ²	86
Investigadores júnior ³	36
Investigadores posdoctorales	71
Investigadores predoctorales en formación	575
Técnicos y auxiliares de investigación	448
Investigadores de la FBG	412
Técnicos y auxiliares de la FBG	160

¹ Equivalente a jornada completa.

² Incluye ICREA y Ramón y Cajal.

³ Incluye Beatriu de Pinós, Juan de la Cierva y otros.

El **equipamiento científico** de los Centros Científicos y Tecnológicos de la UB está valorado en **42 millones de euros**. **114 entidades** están instaladas en el Parque Científico de Barcelona.

El **64%** los estudiantes aprueban la manera en que la UB ha gestionado la crisis derivada de la **COVID 19**.

Personal docente e investigador

	% de mujeres	
Total de PDI	5.825	47,1
Catedráticos de universidad	472	26,3
Catedráticos de escuela universitaria	13	61,5
Titulares de universidad	884	42,9
Titulares de escuela universitaria	93	51,6
Catedráticos laborales	44	34,1
Profesores agregados	594	50,8
Profesores lectores	169	48,5
Profesores colaboradores permanentes	64	64,1
Asociados	2.379	51,0
Asociados médicos	864	50,7
Investigadores	159	41,5
Profesores eméritos	59	15,3
Otros ¹	31	54,8
PDI con vinculación permanente²	2.164	42,4
PDI equivalente a tiempo completo	3.878,9	46,8
PDI equivalente a jornada completa	3.013,9	45,5

¹ Incluye profesores visitantes y profesores eméritos del Plan de jubilación anticipada.

² Incluye PDI ordinario (catedráticos y titulares), PDI agregado, PDI colaborador permanente y PDI catedrático laboral.

PDI por ámbito

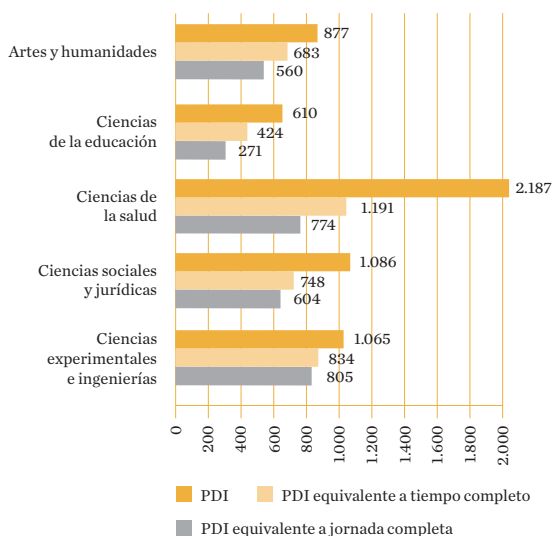

Personal de administración y servicios

	% de mujeres	
Total de PAS	2.409	64,1
PAS funcionario	1.066	79,2
PAS laboral	1.343	52,1
Ratio PAS/PDI	0,41	
Ratio PAS/PDI ETC	0,62	

Servicios

CRAI-Biblioteca	
Bibliotecas	16
Fondos de monografías y libros electrónicos	1.862.644
Fondos de revistas y revistas electrónicas	76.964
Préstamos	534.826
Puntos de lectura	6.467
Usuarios de Deportes UB	5.659
Becarios de colaboración en servicios y centros	794
Participantes en el Club de Empleo	1.131
Socios de Alumni UB	7.834
Voluntarios participantes en Voluntariado UB	1.248

Actividades culturales

Participantes en visitas guiadas al Edificio Histórico	1.653
Conciertos programados en el Ciclo de Música	18
Exposiciones temporales en el Museo Virtual	13

Presupuesto

Ingresos (miles de euros)	408.192
Cap. 3 Tasas y otros ingresos	122.717
Cap. 4 Transferencias corrientes	251.238
Cap. 5 Ingresos patrimoniales	17.678
Cap. 7 Transferencias de capital	16.558
Gastos (miles de euros)	408.192
Cap. 1 Gastos de personal	292.751
Cap. 2 Compra de bienes y servicios	71.498
Cap. 3 Gastos financieros	2.534
Cap. 4 Transferencias corrientes	7.866
Cap. 6 Inversiones reales	27.703
Cap. 8 Activos financieros	1.775
Cap. 9 Pasivos financieros	4.065

Campus de la UB

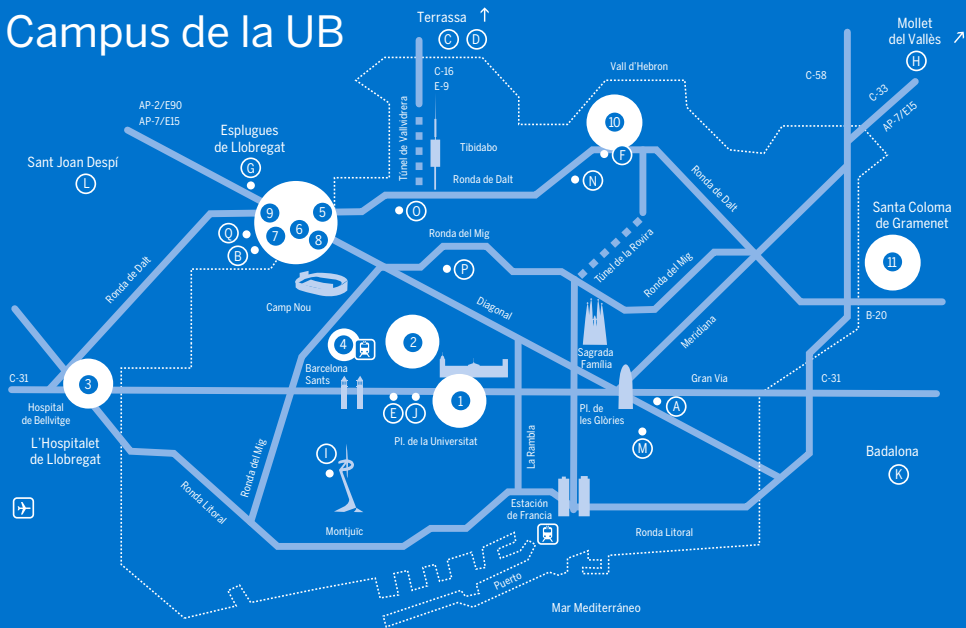

- 1** Campus de Humanidades
- Rectorado, Gerencia y servicios generales
 - Facultad de Filología y Comunicación
 - Facultad de Filosofía
 - Facultad de Geografía e Historia
 - Facultad de Matemáticas e Informática

- 2** Campus de Medicina Clínic August Pi i Sunyer
- Facultad de Medicina y Ciencias de la Salud
 - Hospital Clínic de Barcelona
 - Colegio Mayor Ramon Llull

- 3** Campus de Ciencias de la Salud de Bellvitge
- Facultad de Medicina y Ciencias de la Salud
 - Hospital Universitario de Bellvitge

- 4** Facultad de Información y Medios Audiovisuales

- Campus de la Diagonal Portal del Conocimiento
- 5**
- Facultad de Derecho
 - Facultad de Economía y Empresa
- 6**
- Facultad de Bellas Artes
 - Facultad de Biología
 - Facultad de Ciencias de la Tierra y Ciencias de la Alimentación
 - Facultad de Física
 - Facultad de Química
- 7**
- Parque Científico de Barcelona
- 8**
- Colegio Mayor Penyafort-Montserrat
 - Residencia Universitaria Aleu
- 9**
- Deportes UB

- 10** Campus de Mundet
- Facultad de Educación
 - Facultad de Psicología
 - Instituto de Desarrollo Profesional (IDP-ICE)

- 11** Campus de la Alimentación de Torribera
- Facultad de Farmacia y Ciencias de la Alimentación

- A** ■ Parque de las Humanidades y las Ciencias Sociales
- B** ■ Escuela de Nuevas Tecnologías Interactivas (ENTI)
- C** ■ Escuela Superior de Cine y Audiovisuales de Cataluña (ESCAC)
- D** ■ Escuela Superior de Comercio y Distribución (ESCODI)
- E** ■ Escuela Superior de Relaciones Públicas (ESRP)
- F** ■ Barcelona School of Tourism, Hospitality and Gastronomy (CETT-UB)
- G** ■ Campus Docente Sant Joan de Déu
- H** ■ Instituto de Seguridad Pública de Cataluña (ISPC)
- I** ■ Instituto Nacional de Educación Física de Cataluña (INEFC)
- J** ■ Escuela de Idiomas Modernos (EIM)
- K** ■ Centro Cultural El Carme
- L** ■ Torre de la Creu
- M** ■ Instituto de Formación Continua (IL3-UB)
- N** ■ Centro de Estudios Históricos Internacionales (CEHI)
- O**
- Finca Pedro Pons
 - Centro de Estudios Internacionales (CEI)
 - Síndico de Agravios
 - Claustro de Doctores
- P** ■ Colegio Mayor Sant Jordi
- Q** ■ Servicio de Atención al Estudiante (SAE)



Gran Via de les Corts Catalanes, 585
 08007 Barcelona
 Tel.: 934 021 100
 www.ub.edu

Miembro de la



Fundadora de la



Excelencia internacional

