

MEMORIA ESTADÍSTICA

DEL CURSO DE 1887 Á 1888

y

ANUARIO DE 1888 Á 1889



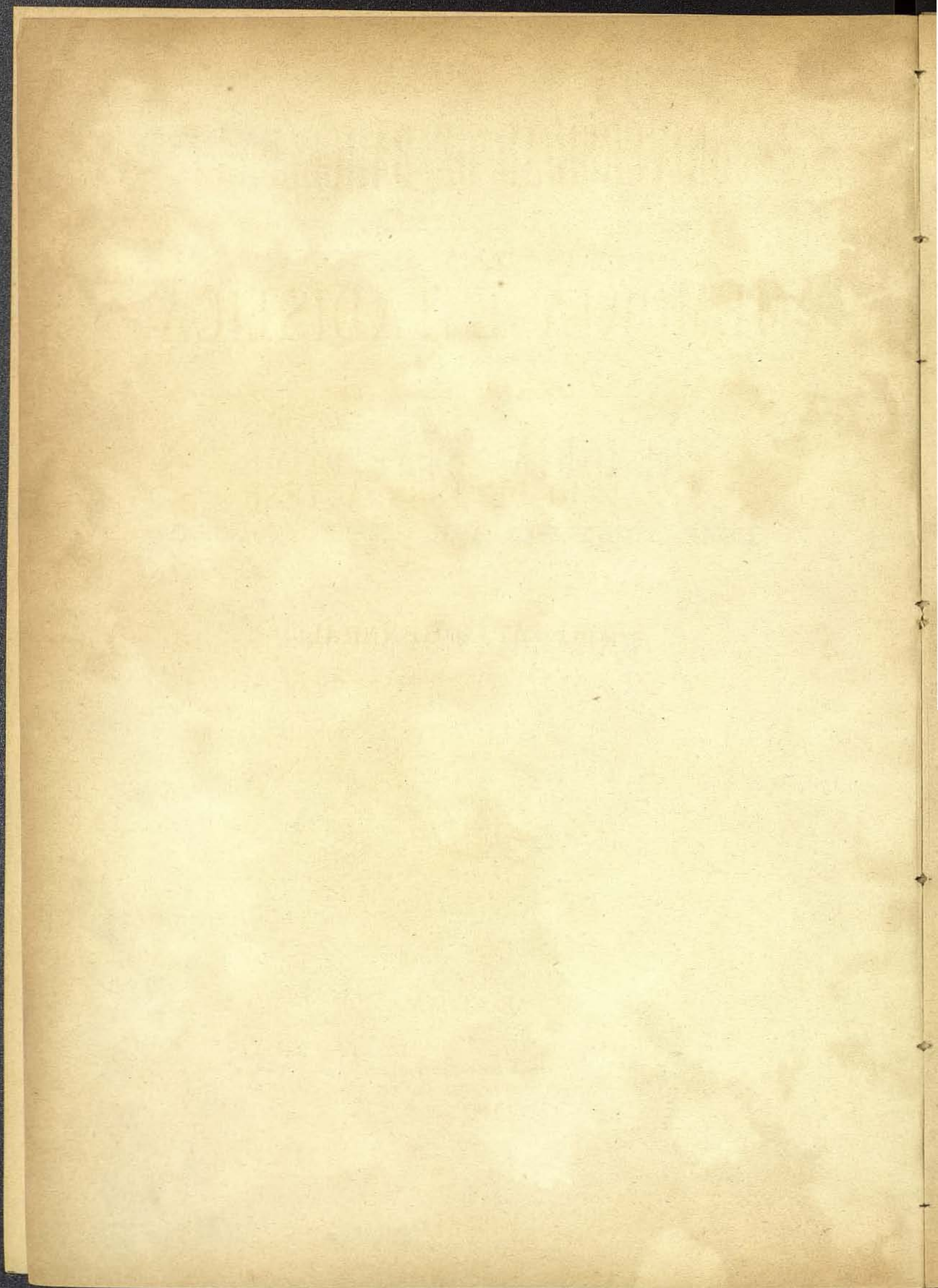

UNIVERSIDAD DE BARCELONA

MEMORIA ESTADÍSTICA

DEL CURSO DE 1887 Á 1888

Y

ANUARIO DE 1888 Á 1889

DE SU DISTRITO UNIVERSITARIO

QUE PUBLICA LA

SECRETARÍA GENERAL

con arreglo á la instrucción 47 de las aprobadas por Real orden de 15 de agosto de 1877.



BARCELONA

IMPRESA DE JAIME JEPÚS

IMPRESOR DE LA UNIVERSIDAD

CALLE DEL NOTARIADO, 9 (ANTES PASAJE FORTUNY)

1889

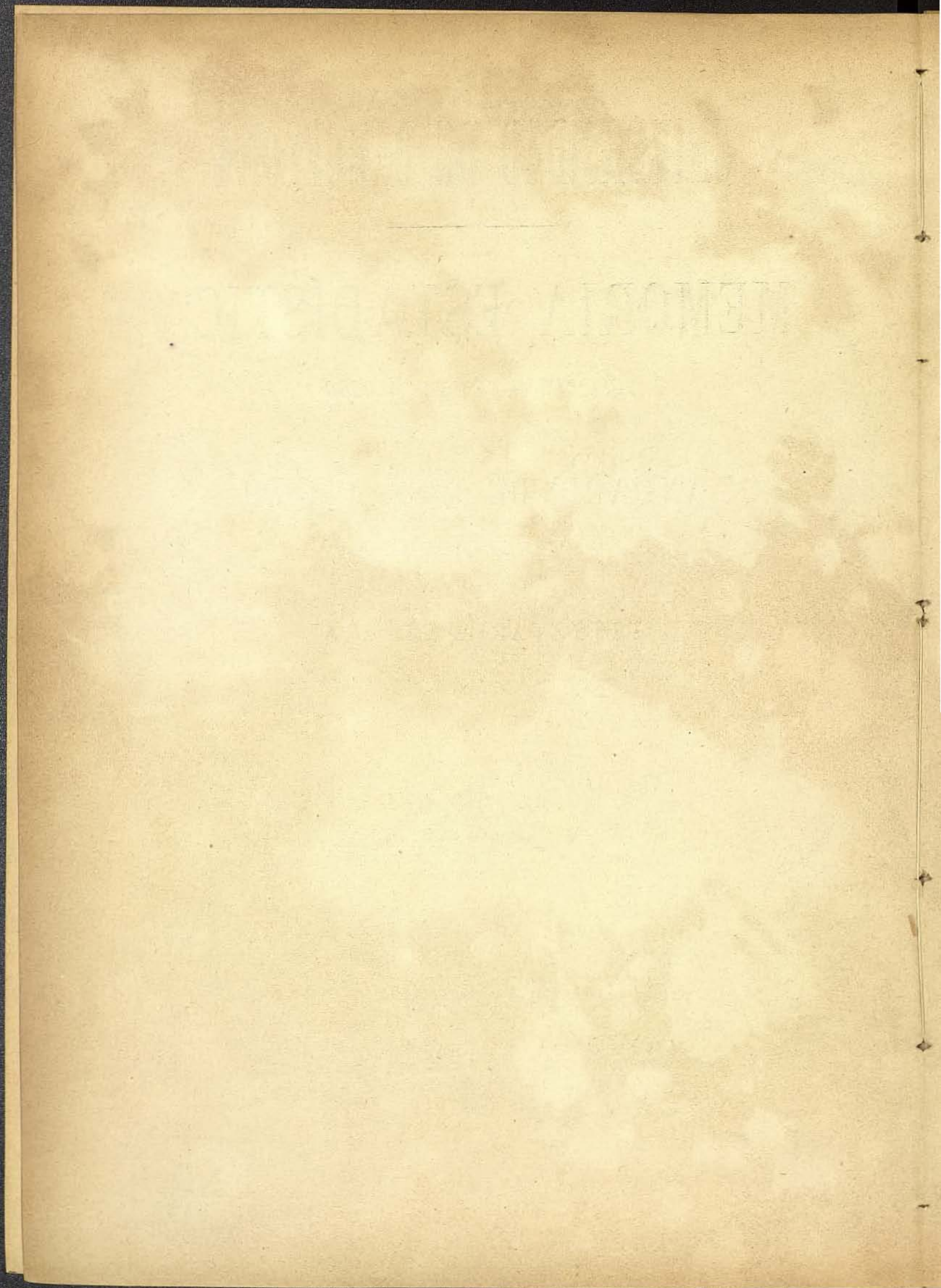

DATOS ESTADÍSTICOS
DE LA ENSEÑANZA

CORRESPONDIENTES AL

CURSO DE 1887 Á 1888

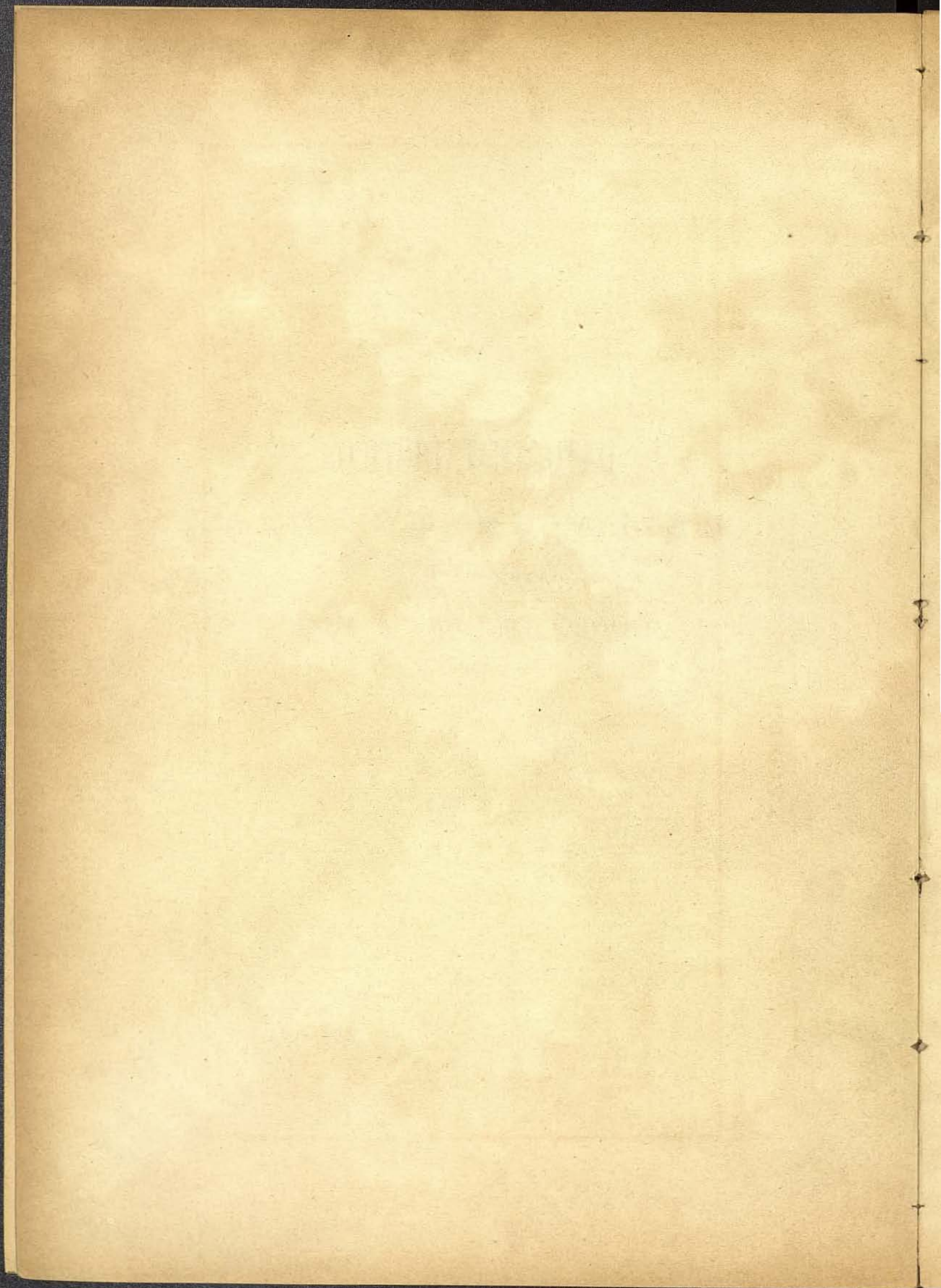

FACULTAD DE FILOSOFÍA Y LETRAS

Enseñanza oficial.

Número de alumnos, 77.

| ASIGNATURAS DE LA FACULTAD. | INSCRIPCIONES DE MATRÍCULA. | | | | | | EXÁMENES ORDINARIOS. | | | | | EXÁMENES EXTRAORDINARIOS. | | | | | TOTAL DE EXÁMENES ordinarios y extraordinarios. | | | | | HAN PERDIDO CURSO | | | | PREMIOS. Menciones honoríficas. | | | | | | |
|---------------------------------------|-----------------------------|---------------------------|--------------------------------|-------------------------|--------------------------------------|-------------------------------------|-------------------------------|-----------------|-----------|---------|------------|---------------------------|--------|-----------------|-----------|---------|-------------------------------------------------|------------|--------|-----------------|-----------|-------------------|------------|------------|--------|------------------------------------|---------------------------------|--------------------------------------|--------------------------------------|------------------------------------|--------|---|
| | Matrículas de honor. | Inscripciones ordinarias. | Inscripciones extraordinarias. | Total de inscripciones. | Traslaciones de otras Universidades. | Traslaciones a otras Universidades. | Inscripciones a fin de curso. | Sobresalientes. | Notables. | Buenos. | Aprobados. | Suspensos. | TOTAL. | Sobresalientes. | Notables. | Buenos. | Aprobados. | Suspensos. | TOTAL. | Sobresalientes. | Notables. | Buenos. | Aprobados. | Suspensos. | TOTAL. | | Por suspensos una vez en junio. | Por suspensos una vez en septiembre. | Por suspensos en junio y septiembre. | Por no haberse presentado a examen | TOTAL. | |
| | | | | | | | | | | | | | | | | | | | | | | | | | | | | | | | | |
| Literatura general. | » | 17 | 1 | 18 | 2 | » | 20 | 4 | » | 1 | 1 | » | 6 | » | » | » | » | » | » | 4 | » | 1 | 1 | » | 6 | » | » | » | 14 | 14 | 1 | 1 |
| Historia Universal.—Primer curso. | 1 | 25 | » | 26 | 2 | 1 | 27 | 4 | 3 | 4 | 1 | » | 12 | 1 | » | » | » | » | 1 | 5 | 3 | 4 | 1 | » | 13 | » | » | » | 15 | 15 | 1 | 1 |
| Metafísica.—Primer curso. | » | 15 | » | 15 | 2 | » | 17 | » | 2 | 3 | 1 | » | 6 | » | » | » | » | » | » | » | 2 | 3 | 1 | » | 6 | » | » | » | 11 | 11 | » | » |
| Lengua Griega.—Primer curso. | » | 20 | 1 | 21 | 2 | » | 23 | 3 | 2 | 1 | 2 | » | 8 | 1 | » | 1 | » | » | 2 | 4 | 2 | 2 | 2 | » | 10 | » | » | » | 13 | 13 | 1 | » |
| Literatura Griega y Latina. | 1 | 17 | » | 18 | » | » | 18 | 2 | 5 | 1 | 4 | 1 | 13 | » | 1 | 1 | 2 | » | 4 | 2 | 6 | 2 | 6 | 1 | 17 | » | » | » | 2 | 2 | » | » |
| Historia Universal.—Segundo curso. | » | 13 | 1 | 14 | » | » | 14 | 3 | 1 | 1 | 3 | » | 8 | 2 | » | » | » | » | 2 | 5 | 1 | 1 | 3 | » | 10 | » | » | » | 4 | 4 | 1 | » |
| Metafísica.—Segundo curso. | 1 | 25 | » | 26 | » | 1 | 25 | 9 | 4 | 2 | 4 | 1 | 20 | » | » | » | 2 | » | 2 | 9 | 4 | 2 | 6 | 1 | 22 | 1 | » | » | 4 | 5 | 1 | 1 |
| Lengua Griega.—Segundo curso. | 1 | 19 | 1 | 21 | » | » | 21 | 6 | 4 | 4 | 2 | » | 16 | » | » | » | 2 | 1 | 3 | 6 | 4 | 4 | 4 | 1 | 19 | » | 1 | » | 2 | 3 | 1 | 1 |
| Historia crítica de España. | » | 13 | » | 13 | » | » | 13 | 5 | 2 | » | 1 | » | 8 | » | » | 1 | 2 | 1 | 4 | 5 | 2 | 1 | 3 | 1 | 12 | » | » | » | 1 | 1 | 1 | 1 |
| Literatura Española. | 1 | 5 | » | 6 | » | » | 6 | 2 | » | 1 | 2 | » | 5 | » | » | 1 | » | » | 1 | 2 | » | 2 | » | » | 6 | » | » | » | » | 1 | » | » |
| Lengua Hebrea. | 2 | 17 | 3 | 22 | » | » | 22 | 4 | 3 | 5 | 1 | 1 | 14 | » | » | » | » | 3 | 3 | 4 | 3 | 5 | 1 | 4 | 17 | » | 2 | 1 | 6 | 9 | 1 | 1 |
| TOTALES. | 7 | 186 | 7 | 200 | 8 | 2 | 206 | 42 | 26 | 23 | 22 | 3 | 116 | 4 | 1 | 4 | 8 | 5 | 22 | 46 | 27 | 27 | 30 | 8 | 138 | 1 | 3 | 1 | 72 | 77 | 9 | 6 |

← 02 68 20 →

FACULTAD DE CIENCIAS

Enseñanza oficial.

Número de alumnos, 164.

| ASIGNATURAS DE LA FACULTAD. | INSCRIPCIONES DE MATRICULA. | | | | | | EXÁMENES ORDINARIOS. | | | | | EXÁMENES EXTRAORDINARIOS. | | | | | TOTAL DE EXÁMENES ordinarios y extraordinarios. | | | | | HAN PERDIDO CURSO | | | | PREMIOS. | Menciones honoríficas. | | | | | |
|-----------------------------------|-----------------------------|---------------------------|--------------------------------|------------------------|-----------------------------------|----------------------------------|-------------------------------|-----------------|-----------|---------|------------|---------------------------|--------|-----------------|-----------|---------|-------------------------------------------------|------------|--------|-----------------|-----------|-------------------|------------|------------|--------|----------|------------------------|---------------------------------|--------------------------------------|--------------------------------------|-------------------------------------|--------|
| | Matrículas de honor | Inscripciones ordinarias. | Inscripciones extraordinarias. | Total de inscripciones | Traslados de otras Universidades. | Traslados a otras Universidades. | Inscripciones a fin de curso. | Sobresalientes. | Notables. | Buenos. | Aprobados. | Suspensos. | TOTAL. | Sobresalientes. | Notables. | Buenos. | Aprobados. | Suspensos. | TOTAL. | Sobresalientes. | Notables. | Buenos. | Aprobados. | Suspensos. | TOTAL. | | | Por suspensos una vez en junio. | Por suspensos una vez en septiembre. | Por suspensos en junio y septiembre. | Por no haberse presentado a examen. | TOTAL. |
| Estudios generales. | | | | | | | | | | | | | | | | | | | | | | | | | | | | | | | | |
| Análisis matemático.—Curso 1.º | 1 | 44 | 2 | 47 | » | 1 | 46 | » | 2 | 2 | 6 | 5 | 15 | » | 1 | 1 | 2 | 1 | 5 | » | 3 | 3 | 8 | 6 | 20 | » | 9 | 13 | 3 | 32 | » | » |
| Análisis matemático.—Curso 2.º | » | 26 | 1 | 27 | » | » | 27 | 4 | 2 | 1 | 4 | 1 | 12 | » | » | » | » | » | 3 | » | 4 | 2 | 4 | 1 | 12 | 2 | 5 | 5 | 4 | 16 | » | » |
| Geometría general. | 2 | 24 | 1 | 27 | » | » | 27 | 2 | 3 | 2 | 6 | 2 | 15 | » | » | » | 3 | » | 3 | » | 2 | 2 | 9 | 2 | 18 | 2 | 5 | 2 | 4 | 11 | 1 | » |
| Geometría analítica. | » | 36 | » | 36 | » | » | 36 | 2 | 7 | 4 | 6 | 2 | 19 | » | » | » | 2 | » | 2 | » | 7 | 4 | 6 | 2 | 21 | 3 | 6 | 6 | 17 | » | » | |
| Química general. | » | 19 | » | 19 | » | » | 19 | 1 | 2 | 1 | 3 | 5 | 12 | » | » | » | 2 | » | 6 | » | 1 | 5 | 9 | 18 | 4 | 4 | 1 | 1 | 10 | 1 | » | |
| Ampliación de física. | » | 17 | » | 17 | » | » | 17 | » | 1 | 2 | 3 | 8 | 14 | » | » | » | 2 | » | 6 | » | 2 | 5 | 14 | 22 | 4 | 3 | 2 | 1 | 9 | » | » | |
| Mineralogía y Botánica. | » | 19 | » | 19 | » | » | 19 | 1 | 1 | 1 | 2 | 5 | 10 | » | » | 1 | 4 | 4 | 9 | » | 1 | 2 | 6 | 19 | 3 | 3 | 2 | 1 | 9 | » | » | |
| Zoología general. | » | 22 | » | 22 | » | » | 22 | 1 | 1 | 1 | 3 | 9 | 15 | » | » | » | 3 | 2 | 5 | » | 1 | 1 | 6 | 11 | 20 | 5 | 3 | 3 | 13 | » | » | |
| Cosmografía y física del globo. | » | 6 | 1 | 7 | » | » | 7 | » | 1 | 1 | 1 | » | 3 | » | » | » | » | » | » | » | 1 | 1 | » | 3 | 1 | » | 2 | 1 | 4 | » | » | |
| Dibujo lineal y topográfico | » | 11 | » | 11 | » | » | 11 | » | 1 | 3 | 5 | » | 9 | » | » | » | » | » | » | » | 1 | 3 | 5 | » | 9 | 1 | » | » | 2 | » | » | |
| Ciencias exactas. | | | | | | | | | | | | | | | | | | | | | | | | | | | | | | | | |
| Geodesia. | 1 | » | » | 1 | » | » | 1 | » | 1 | » | » | » | 1 | » | » | » | » | » | » | » | 1 | » | » | » | 1 | » | » | » | » | » | » | » |
| Cálculo diferencial é integral. | 1 | 24 | » | 25 | » | 1 | 24 | » | 2 | 2 | 2 | 1 | 7 | » | » | 1 | 2 | 3 | » | 2 | 3 | 4 | 1 | 10 | 6 | 2 | 3 | 4 | 15 | » | » | |
| Mecánica racional. | » | 24 | » | 24 | » | » | 24 | » | 1 | 2 | 3 | 1 | 7 | » | 1 | » | 4 | » | 5 | » | 2 | 2 | 7 | 1 | 12 | 2 | 4 | 2 | 5 | 13 | » | » |
| Ejercicios prácticos de Física. | » | 10 | 1 | 11 | » | » | 11 | » | » | » | 10 | » | 10 | » | » | » | » | » | » | » | » | 10 | » | 10 | » | 3 | 1 | » | » | 1 | » | » |
| Geometría descriptiva. | » | 40 | » | 40 | » | » | 40 | » | 3 | 5 | 8 | 5 | 21 | » | 1 | 1 | 3 | » | 5 | » | 6 | 11 | 5 | 26 | 3 | 6 | 7 | 3 | 19 | » | » | |
| Física superior.—Curso 1.º | » | 1 | » | 1 | » | » | 1 | » | 1 | » | » | » | 1 | » | » | » | » | » | » | » | 1 | » | » | 1 | » | » | » | » | » | » | » | |
| Prácticas de Física superior, 1.º | » | 1 | » | 1 | » | » | 1 | » | » | » | 1 | » | 1 | » | » | » | » | » | » | » | » | 1 | » | 1 | » | » | » | » | » | » | » | |
| Física superior.—Curso 2.º | 1 | 3 | » | 4 | » | » | 4 | 3 | » | » | » | » | 3 | » | » | » | » | » | 3 | » | » | » | » | 3 | » | » | 1 | » | 1 | » | » | |
| Prácticas de Física superior, 2.º | » | 4 | » | 4 | » | » | 4 | » | » | » | 4 | » | 4 | » | » | » | » | » | » | » | » | 4 | » | 4 | » | » | » | » | » | » | » | |
| Ciencias-Físico-químicas. | | | | | | | | | | | | | | | | | | | | | | | | | | | | | | | | |
| Química inorgánica. | » | 8 | » | 8 | » | » | 8 | 2 | 1 | » | » | 1 | 4 | » | 1 | » | » | 1 | 2 | 2 | 2 | » | 2 | 6 | » | 2 | 2 | » | 4 | 1 | » | |
| Prácticas de Química inorgánica. | » | 7 | 1 | 8 | » | » | 8 | » | » | » | 3 | » | 3 | » | » | » | » | » | » | » | » | 3 | » | 3 | » | 2 | 1 | 2 | 5 | » | » | |
| Química orgánica. | 1 | 3 | 1 | 5 | » | » | 5 | 4 | 1 | » | » | » | 5 | » | » | » | » | » | » | 4 | 1 | » | » | 5 | » | » | » | » | 1 | » | » | |
| Prácticas de Química orgánica. | » | 3 | 1 | 4 | » | » | 4 | » | » | » | 4 | » | 4 | » | » | » | » | » | » | » | » | 4 | » | 4 | » | » | » | » | » | » | » | |
| Fluidos imponderables. | » | 1 | » | 1 | » | » | 1 | » | » | » | » | » | » | » | » | » | » | » | » | » | » | » | » | » | » | » | » | 1 | 1 | » | » | |
| TOTALES. | 7 | 353 | 9 | 369 | » | 2 | 367 | 20 | 31 | 27 | 74 | 43 | 195 | » | 4 | 4 | 25 | 20 | 53 | 20 | 35 | 31 | 99 | 63 | 248 | 43 | 54 | 48 | 37 | 182 | 4 | » |

← 20 07 20 →

FACULTAD DE FARMACIA

Enseñanza oficial.

Número de alumnos, 233.

| ASIGNATURAS DE LA FACULTAD. | INSCRIPCIONES DE MATRÍCULA. | | | | | | EXAMENES ORDINARIOS. | | | | | EXAMENES EXTRAORDINARIOS. | | | | | TOTAL DE EXAMENES ordinarios y extraordinarios. | | | | | HAN PERDIDO CURSO. | | | | PREMIOS. Menciones honoríficas. | | | | | | |
|------------------------------------------------------------|-----------------------------|---------------------------|--------------------------------|-------------------------|-----------------------------------|----------------------------------|-------------------------------|-----------------|-----------|---------|------------|---------------------------|--------|-----------------|-----------|---------|-------------------------------------------------|------------|--------|-----------------|-----------|--------------------|------------|------------|--------|------------------------------------|---------------------------------|--------------------------------------|--------------------------------------|-------------------------------------|--------|---|
| | Matrículas de honor | Inscripciones ordinarias. | Inscripciones extraordinarias. | Total de inscripciones. | Traslados de otras Universidades. | Traslados á otras Universidades. | Inscripciones á fin de curso. | Sobresalientes. | Notables. | Buenos. | Aprobados. | Suspensos. | TOTAL. | Sobresalientes. | Notables. | Buenos. | Aprobados. | Suspensos. | TOTAL. | Sobresalientes. | Notables. | Buenos. | Aprobados. | Suspensos. | TOTAL. | | Por suspensos una vez en junio. | Por suspensos una vez en septiembre. | Por suspensos en junio y septiembre. | Por no haberse presentado á examen. | TOTAL. | |
| Plan antiguo. | | | | | | | | | | | | | | | | | | | | | | | | | | | | | | | | |
| Química general. | » | 45 | 1 | 46 | » | 1 | 45 | 2 | 2 | 3 | 5 | 9 | 21 | » | » | 1 | 4 | 8 | 13 | 2 | 2 | 4 | 9 | 17 | 34 | 9 | 6 | 8 | 5 | 28 | 1 | » |
| Ampliación de Física. | » | 38 | 1 | 39 | » | 1 | 38 | 1 | 3 | 5 | 8 | 14 | 31 | » | » | » | 5 | 10 | 15 | 1 | 3 | 5 | 13 | 24 | 46 | 7 | 5 | 3 | 1 | 16 | » | » |
| Mineralogía y Botánica. | (1) | 45 | » | 45 | » | 1 | 44 | 2 | 1 | 1 | 4 | 12 | 20 | » | 1 | 1 | 9 | 7 | 18 | 2 | 2 | 2 | 13 | 19 | 38 | 6 | 8 | 7 | 4 | 25 | 1 | 1 |
| Zoología. | » | 39 | » | 39 | » | 1 | 38 | 2 | 2 | 3 | 8 | 14 | 20 | » | » | » | 8 | 6 | 14 | 2 | 2 | 3 | 16 | 20 | 43 | 7 | 5 | 1 | 2 | 15 | » | » |
| Materia farmacéut. ^a animal y mineral. | » | 14 | » | 14 | 1 | » | 15 | » | » | 1 | 2 | 2 | 5 | » | 1 | » | 2 | 3 | 6 | » | 1 | 1 | 4 | 5 | 11 | 1 | 3 | 4 | 1 | 9 | » | » |
| Materia farmacéutica vegetal. | » | 14 | » | 14 | 1 | » | 15 | » | » | 2 | 4 | 1 | 7 | » | » | » | 3 | 1 | 4 | » | » | 2 | 7 | 2 | 11 | 2 | 1 | 2 | 1 | 6 | » | » |
| Farmacia químico-inorgánica. | » | 26 | 1 | 29 | » | » | 29 | 2 | 2 | 8 | 8 | 2 | 22 | » | » | » | 2 | 1 | 3 | 2 | 2 | 8 | 10 | 3 | 25 | 3 | 2 | » | 2 | 7 | 1 | » |
| Farmacia químico-orgánica. | » | 35 | » | 35 | » | » | 35 | 3 | 8 | 5 | 13 | 2 | 31 | » | » | » | 2 | 1 | 3 | » | » | 5 | 15 | 3 | 34 | 1 | 2 | 1 | » | 4 | 1 | » |
| Ejercicios prácticos, etc. | » | 1 | 44 | 2 | 47 | » | 47 | 3 | 1 | 6 | 19 | 10 | 39 | » | » | 1 | 10 | 3 | 14 | 3 | 1 | 7 | 29 | 13 | 53 | 2 | 3 | 1 | 1 | 7 | 1 | 1 |
| Práctica de operaciones, etc. | » | 44 | 1 | 45 | » | » | 45 | 3 | 1 | 7 | 22 | 7 | 40 | » | » | 1 | 8 | » | 9 | 3 | 1 | 8 | 30 | 7 | 49 | 1 | 1 | 1 | » | 3 | 1 | 1 |
| Plan moderno. | | | | | | | | | | | | | | | | | | | | | | | | | | | | | | | | |
| Estudio de instrumentos y aparatos de Física, etc. | » | 18 | » | 18 | » | » | 18 | 1 | 3 | 2 | 4 | 4 | 14 | » | » | » | 3 | 3 | 6 | 1 | 3 | 2 | 7 | 7 | 20 | 1 | 2 | 1 | 1 | 5 | » | » |
| Mineralogía y Zoología aplicadas á la Farmacia. | » | 18 | » | 18 | » | » | 18 | 2 | » | 6 | 4 | 1 | 13 | » | » | » | 3 | » | 3 | 2 | » | 6 | 7 | 1 | 16 | 1 | » | 1 | 1 | 3 | » | » |
| TOTALES. | 3 | 380 | 6 | 389 | 2 | 4 | 387 | 21 | 23 | 49 | 101 | 78 | 172 | » | 2 | 4 | 59 | 43 | 108 | 21 | 25 | 53 | 160 | 121 | 380 | 41 | 38 | 30 | 19 | 128 | 6 | 3 |

(1) Estas asignaturas se han cursado en la Facultad de Ciencias.

← 02 17 80 →

FACULTAD DE MEDICINA

Enseñanza oficial.

Número de alumnos, 409.

| ASIGNATURAS DE LA FACULTAD. | INSCRIPCIONES DE MATRÍCULA. | | | | | EXÁMENES ORDINARIOS. | | | | | EXÁMENES EXTRAORDINARIOS. | | | | | TOTAL DE EXÁMENES ordinarios y extraordinarios. | | | | | HAN PERDIDO CURSO. | | | | | PREMIOS. Menciones honoríficas. | | | | | | | |
|-----------------------------------------------|-----------------------------|---------------------------|--------------------------------|-------------------------|-------------------------------------|------------------------------------|-------------------------------|-----------------|-----------|---------|---------------------------|------------|--------|-----------------|-----------|-------------------------------------------------|------------|------------|--------|-----------------|--------------------|---------|------------|------------|--------|------------------------------------|---------------------------------|--------------------------------------|--------------------------------------|-------------------------------------|--------|---|---|
| | Matrículas de honor | Inscripciones ordinarias. | Inscripciones extraordinarias. | Total de inscripciones. | Trasladados de otras Universidades. | Trasladados a otras Universidades. | Inscripciones a fin de curso. | Sobresalientes. | Notables. | Buenos. | Aprobados. | Suspensos. | TOTAL. | Sobresalientes. | Notables. | Buenos. | Aprobados. | Suspensos. | TOTAL. | Sobresalientes. | Notables. | Buenos. | Aprobados. | Suspensos. | TOTAL. | | Por suspensos una vez en junio. | Por suspensos una vez en septiembre. | Por suspensos en junio y septiembre. | Por no haberse presentado a examen. | TOTAL. | | |
| Ampliación de Física | » | 179 | 2 | 181 | 1 | 3 | 179 | 2 | 7 | 13 | 16 | 33 | 71 | » | » | 2 | 9 | 19 | 30 | 2 | 7 | 15 | 25 | 52 | 101 | 33 | 49 | 20 | 58 | 130 | 2 | » | |
| Química general. | 2 | 185 | 2 | 189 | 1 | 3 | 187 | 4 | 6 | 7 | 14 | 27 | 58 | » | » | 2 | 7 | 21 | 30 | 4 | 6 | 9 | 21 | 48 | 88 | 27 | 21 | 18 | 81 | 147 | 3 | » | |
| Zoología | 1 | 131 | 3 | 135 | 2 | 3 | 134 | 6 | 4 | 6 | 17 | 29 | 62 | 1 | 1 | 2 | 15 | 11 | 30 | 1 | 5 | 18 | 32 | 40 | 92 | 29 | 11 | 22 | 20 | 82 | » | » | |
| Mineralogía y Botánica. | » | 143 | 3 | 146 | 2 | 3 | 145 | 4 | 3 | 3 | 9 | 27 | 46 | » | 2 | 2 | 17 | 16 | 37 | 4 | 5 | 5 | 26 | 43 | 83 | 27 | 16 | 14 | 48 | 105 | 1 | 1 | |
| Anatomía.—Primer curso. | 1 | 32 | » | 33 | » | » | 33 | 3 | 8 | 7 | 11 | » | 29 | » | » | 3 | 1 | » | 1 | 3 | 8 | 7 | 12 | » | 30 | » | » | » | 3 | 3 | » | » | |
| Histología é Histoquímica. | » | 29 | 1 | 30 | » | » | 30 | 5 | 6 | 6 | 8 | 4 | 29 | » | » | 3 | 1 | » | 4 | 5 | 6 | 9 | 9 | 4 | 33 | 1 | » | » | » | 4 | 4 | » | |
| Disección.—Primer curso. | » | 34 | » | 34 | » | » | 34 | 6 | 6 | 6 | 11 | » | 29 | » | » | » | 1 | » | » | 1 | 6 | 6 | 6 | 12 | » | 30 | » | » | » | 4 | 4 | » | |
| Anatomía.—Segundo curso. | » | 17 | » | 17 | » | » | 17 | 1 | 2 | 4 | 6 | 3 | 16 | » | » | » | 2 | 1 | 3 | 1 | 2 | 4 | 8 | 4 | 19 | 1 | 1 | » | » | 2 | 2 | » | |
| Disección.—Segundo curso. | » | 17 | » | 17 | » | » | 17 | 1 | » | 3 | 8 | » | 12 | » | » | » | 3 | » | 3 | 1 | » | 3 | 11 | » | 15 | » | » | » | 2 | 2 | 2 | » | |
| Fisiología humana. | » | 17 | » | 17 | » | » | 17 | 3 | 3 | 5 | 1 | » | 12 | » | » | » | 3 | » | 3 | 3 | 3 | 5 | 4 | » | 15 | » | » | » | 2 | 2 | 2 | 1 | |
| Higiene privada. | 1 | 60 | 1 | 62 | 1 | 1 | 62 | 14 | 10 | 6 | 16 | 3 | 49 | » | » | 2 | 5 | 2 | 9 | 14 | 10 | 8 | 21 | 5 | 58 | 1 | 1 | 2 | 5 | 9 | 2 | 1 | |
| Patología general. | 1 | 65 | » | 66 | 1 | 1 | 66 | 10 | 10 | 8 | 14 | 7 | 49 | » | 1 | 1 | 7 | 5 | 14 | 10 | 11 | 9 | 21 | 12 | 63 | 4 | 2 | 2 | 7 | 15 | 2 | » | |
| Terapéutica. | » | 62 | » | 62 | 1 | » | 63 | 4 | 7 | 18 | 16 | 9 | 54 | 1 | » | 5 | 5 | » | 11 | 5 | 7 | 23 | 21 | 9 | 65 | 2 | » | » | 5 | 7 | 1 | 1 | |
| Anatomía patológica. | » | » | » | » | » | » | » | » | » | » | » | » | » | » | » | » | » | » | » | » | » | » | » | » | » | » | » | » | » | » | » | » | » |
| Patología médica. | 3 | 45 | » | 48 | 1 | » | 49 | 3 | 8 | 9 | 16 | 5 | 41 | » | » | 1 | 2 | 4 | 7 | 3 | 8 | 10 | 18 | 9 | 48 | 1 | 3 | 1 | 5 | 10 | 1 | 1 | |
| Patología quirúrgica. | » | 45 | » | 45 | 1 | » | 46 | 7 | 7 | 6 | 16 | » | 36 | » | » | 1 | 5 | » | 6 | 7 | 7 | 7 | 21 | » | 42 | » | » | » | 4 | 4 | 1 | » | |
| Obstetricia. | 1 | 44 | » | 45 | 1 | » | 46 | 3 | 8 | 13 | 12 | 2 | 38 | » | » | » | 3 | 2 | 5 | 3 | 8 | 13 | 15 | 4 | 43 | » | 2 | » | 5 | 7 | 1 | 1 | |
| Curso de enfermedades de la infancia. | » | 2 | » | 2 | » | » | 2 | 1 | » | » | » | » | 1 | » | » | » | » | » | 1 | » | » | » | » | » | » | 1 | » | » | 1 | 1 | 1 | 1 | » |
| Clinica médica.—Primer curso. | » | 48 | » | 48 | 1 | » | 49 | 6 | 12 | 17 | 6 | 1 | 42 | » | » | » | 1 | » | 1 | 6 | 12 | 17 | 7 | 1 | 42 | 1 | » | » | 6 | 7 | 1 | 1 | |
| Clinica quirúrgica.—Primer curso. | » | 46 | » | 46 | 2 | » | 48 | 9 | 7 | 14 | 14 | 1 | 45 | » | » | » | 1 | » | 1 | 9 | 7 | 14 | 15 | 1 | 46 | 1 | » | » | 2 | 3 | 1 | 1 | |
| Clinica de Obstetricia. | 2 | 45 | » | 47 | 1 | » | 48 | 6 | 8 | 16 | 12 | » | 42 | » | » | » | » | » | 6 | 8 | 16 | 12 | » | » | 42 | » | » | » | 6 | 6 | 1 | 1 | |
| Anatomía quirúrgica. | » | 48 | » | 48 | » | » | 48 | 2 | 13 | 14 | 8 | 3 | 40 | » | » | 1 | 3 | » | 4 | 2 | 13 | 15 | 11 | 3 | 44 | 3 | » | » | 4 | 7 | » | » | |
| Clinica médica.—Segundo curso. | » | 29 | » | 29 | » | » | 31 | 3 | 6 | 10 | 9 | 1 | 29 | » | » | » | 1 | 1 | 2 | 3 | 6 | 10 | 10 | 2 | 31 | 1 | 1 | » | » | 2 | » | » | |
| Clinica quirúrgica.—Segundo curso. | 1 | 28 | » | 29 | 2 | » | 31 | 1 | 3 | 14 | 12 | » | 30 | » | » | » | » | » | 1 | 3 | 14 | 12 | » | » | 30 | » | » | » | 1 | 1 | » | » | |
| Higiene pública. | » | 29 | » | 29 | 2 | » | 31 | 7 | 10 | 7 | 5 | » | 29 | » | » | » | » | » | 7 | 10 | 7 | 5 | » | » | 29 | » | » | » | 2 | 2 | » | » | |
| Medicina legal. | 1 | 30 | » | 31 | 2 | » | 33 | 7 | 8 | 8 | 7 | » | 30 | » | » | » | 1 | » | 1 | 7 | 8 | 8 | » | » | 31 | » | » | » | 2 | 2 | » | » | |
| TOTALES. | 14 | 1410 | 12 | 1436 | 24 | 14 | 1446 | 118 | 162 | 220 | 264 | 155 | 919 | 2 | 4 | 22 | 93 | 82 | 203 | 120 | 166 | 242 | 357 | 237 | 1122 | 132 | 77 | 79 | 273 | 561 | 21 | 8 | |

4230

FACULTAD DE DERECHO

Enseñanza oficial.

Número de alumnos, 641.

| ASIGNATURAS DE LA FACULTAD. | INSCRIPCIONES DE MATRICULA. | | | | | | EXAMENES ORDINARIOS. | | | | | EXAMENES EXTRAORDINARIOS. | | | | | TOTAL DE EXAMENES ordinarios y extraordinarios. | | | | | HAY PERDIDO CURSO. | | | | | PREMIOS | Menciones honoríficas. | | | | |
|------------------------------------------------------------|-----------------------------|---------------------------|--------------------------------|-------------------------|--------------------------------------|-------------------------------------|-------------------------------|-----------------|-----------|---------|------------|---------------------------|--------|-----------------|-----------|---------|-------------------------------------------------|------------|--------|-----------------|-----------|--------------------|------------|------------|--------|---------------------------------|---------|------------------------|--------------------------------------|--------------------------------------|-------------------------------------|--------|
| | Matriculas de honor. | Inscripciones ordinarias. | Inscripciones extraordinarias. | Total de inscripciones. | Traslaciones de otras Universidades. | Traslaciones a otras Universidades. | Inscripciones a fin de curso. | Sobresalientes. | Notables. | Buenos. | Aprobados. | Suspensos. | TOTAL. | Sobresalientes. | Notables. | Buenos. | Aprobados. | Suspensos. | TOTAL. | Sobresalientes. | Notables. | Buenos. | Aprobados. | Suspensos. | TOTAL. | Por suspensos una vez en junio. | | | Por suspensos una vez en septiembre. | Por suspensos en junio y septiembre. | Por no haberse presentado a examen. | TOTAL. |
| | | | | | | | | | | | | | | | | | | | | | | | | | | | | | | | | |
| Literatura general y española. . . | 1 | 203 | 6 | 210 | 3 | 1 | 212 | 19 | 18 | 26 | 39 | 24 | 126 | » | » | 2 | 17 | 19 | 38 | 19 | 18 | 28 | 56 | 43 | 164 | 6 | 9 | 10 | 67 | 92 | » | 3 |
| Metafísica. . . | 1 | 205 | 8 | 214 | 3 | 1 | 216 | 13 | 24 | 24 | 40 | 30 | 131 | » | 1 | 9 | 15 | 19 | 44 | 13 | 25 | 33 | 55 | 49 | 175 | 8 | 12 | 7 | 61 | 88 | » | » |
| Historia crítica de España. . . | 1 | 203 | 5 | 209 | 3 | 1 | 221 | 22 | 24 | 32 | 26 | 37 | 141 | 1 | 2 | 8 | 18 | 11 | 40 | 23 | 26 | 40 | 44 | 48 | 181 | 8 | 4 | 7 | 57 | 76 | » | » |
| Elementos de Derecho natural. . . | 2 | 139 | » | 141 | 1 | 2 | 140 | 24 | 23 | 28 | 23 | 10 | 108 | » | 3 | 2 | 6 | 8 | 19 | 24 | 26 | 30 | 29 | 18 | 127 | 2 | 5 | 3 | 12 | 22 | » | » |
| Instituciones de Derecho romano. . | 10 | 140 | » | 150 | 2 | 2 | 150 | 19 | 20 | 16 | 34 | 25 | 114 | 1 | » | 4 | 16 | 13 | 34 | 20 | 20 | 20 | 50 | 38 | 148 | 5 | 7 | 6 | 13 | 31 | 4 | 4 |
| Economía política y Estadística. . . | 1 | 155 | » | 156 | 3 | 3 | 156 | 27 | 28 | 24 | 18 | 14 | 111 | » | 3 | 3 | 10 | 4 | 20 | 27 | 31 | 27 | 28 | 18 | 131 | 5 | 1 | 3 | 16 | 25 | 4 | 4 |
| Historia general del Derecho español. | » | 82 | » | 82 | 3 | 1 | 84 | 13 | 6 | 14 | 20 | 5 | 58 | 1 | » | 4 | 11 | 1 | 17 | 14 | 6 | 18 | 31 | 6 | 75 | » | 1 | » | 5 | 6 | 2 | 2 |
| Instituciones de Derecho canónico. . | 6 | 107 | 1 | 114 | 3 | 1 | 116 | 9 | 7 | 6 | 17 | 11 | 50 | 1 | » | » | 6 | 7 | 14 | 10 | 7 | 6 | 23 | 18 | 64 | 2 | 6 | 2 | 26 | 36 | 3 | 2 |
| Derecho político y administrativo. — Primer curso. . . | 2 | 89 | 1 | 92 | 3 | 1 | 94 | 10 | 7 | 16 | 22 | 8 | 63 | 2 | » | 1 | 6 | 3 | 12 | 12 | 7 | 17 | 28 | 11 | 75 | » | 3 | 2 | 12 | 17 | » | 2 |
| Derecho civil español.—1.º curso. . . | 5 | 84 | 1 | 90 | » | 3 | 87 | 13 | 9 | 9 | 13 | 7 | 51 | 3 | 2 | 3 | 9 | 3 | 20 | 16 | 11 | 12 | 22 | 10 | 71 | 1 | » | 3 | 15 | 19 | 2 | 1 |
| Derecho político y administrativo. — Segundo curso. . . | 2 | 78 | » | 80 | 1 | 2 | 79 | 12 | 5 | 10 | 20 | 7 | 54 | » | 2 | 3 | 17 | 2 | 24 | 12 | 7 | 13 | 37 | 9 | 78 | » | 2 | » | 5 | 7 | 2 | 2 |
| Elementos de Hacienda pública. . . | » | 79 | 1 | 80 | 2 | 1 | 81 | 11 | 13 | 10 | 15 | 5 | 54 | » | 1 | 5 | 7 | 1 | 14 | 11 | 14 | 15 | 22 | 6 | 68 | 4 | 1 | » | 7 | 12 | 2 | 2 |
| Derecho penal. . . | 2 | 118 | 1 | 121 | » | 3 | 118 | 22 | 7 | 3 | 15 | 8 | 60 | 1 | 1 | 5 | 5 | 5 | 17 | 23 | 8 | 13 | 20 | 13 | 77 | 1 | 4 | 2 | 20 | 27 | 3 | 3 |
| Derecho civil español.—2.º curso. . . | 2 | 62 | » | 64 | 1 | » | 65 | 9 | 7 | 15 | 14 | » | 45 | » | » | 3 | 4 | 1 | 8 | 9 | 7 | 18 | 18 | 1 | 53 | » | » | » | 10 | 10 | 2 | 2 |
| Derecho mercantil de España. . . | 3 | 66 | 1 | 72 | 1 | » | 73 | 9 | 11 | 10 | 17 | 2 | 49 | » | » | 3 | 5 | » | 8 | 9 | 11 | 13 | 22 | 2 | 57 | 1 | » | » | 10 | 11 | 2 | 2 |
| Derecho procesal.—Primer curso. . . | 3 | 42 | » | 45 | » | 1 | 44 | 12 | 7 | 5 | 10 | 1 | 35 | » | » | 2 | 2 | 4 | 8 | 12 | 7 | 7 | 12 | 5 | 43 | » | 3 | 1 | 1 | 5 | 1 | 1 |
| Derecho internacional público. . . | 2 | 56 | 3 | 61 | 1 | » | 62 | 9 | 8 | 7 | 11 | 6 | 41 | » | 1 | 2 | 4 | 4 | 11 | 9 | 9 | 9 | 15 | 10 | 52 | » | 1 | 3 | 10 | 14 | 2 | 2 |
| Derecho procesal.—Segundo curso. . | » | 10 | » | 10 | 1 | » | 11 | 1 | 2 | 1 | 2 | » | 6 | » | » | 1 | » | 1 | 1 | 1 | 2 | 1 | 3 | » | 7 | » | » | » | 1 | 4 | » | » |
| Derecho internacional privado. . . | » | 18 | 2 | 20 | » | 1 | 19 | 6 | 3 | 4 | 4 | » | 17 | » | » | 1 | » | » | 1 | 6 | 3 | 5 | 4 | » | 18 | » | » | » | » | » | 1 | 1 |
| TOTALES. . . | 45 | 1936 | 30 | 2011 | 31 | 24 | 2018 | 260 | 229 | 265 | 360 | 200 | 1314 | 10 | 16 | 60 | 159 | 105 | 350 | 270 | 245 | 325 | 519 | 305 | 1664 | 43 | 59 | 49 | 348 | 499 | 40 | 36 |

(1) Estas asignaturas se han cursado en la Facultad de Filosofía y Letras.

← 37 38 →

CARRERA DEL NOTARIADO

Enseñanza oficial.

Número de alumnos, 20.

| ASIGNATURAS DE LA CARRERA. | INSCRIPCIONES DE MATRÍCULA. | | | | | EXÁMENES ORDINARIOS. | | | | | EXÁMENES EXTRAORDINARIOS. | | | | | TOTAL DE EXÁMENES ordinarios y extraordinarios. | | | | | HAN PERDIDO CURSO. | | | | PREMIOS. Menciones honoríficas. | | | | | | | |
|---------------------------------------------------|-----------------------------|---------------------------|--------------------------------|-------------------------|--------------------------------------|-------------------------------------|-------------------------------|-----------------|-----------|---------|---------------------------|------------|--------|-----------------|-----------|-------------------------------------------------|------------|------------|--------|-----------------|--------------------|---------|------------|------------|------------------------------------|--------|---------------------------------|--------------------------------------|--------------------------------------|-------------------------------------|--------|--|
| | Mátrículas de honor. | Inscripciones ordinarias. | Inscripciones extraordinarias. | Total de inscripciones. | Traslaciones de otras Universidades. | Traslaciones á otras Universidades. | Inscripciones á fin de curso. | Sobresalientes. | Notables. | Buenos. | Aprobados. | Suspensos. | TOTAL. | Sobresalientes. | Notables. | Buenos. | Aprobados. | Suspensos. | TOTAL. | Sobresalientes. | Notables. | Buenos. | Aprobados. | Suspensos. | | TOTAL. | Por suspensos una vez en junio. | Por suspensos una vez en septiembre. | Por suspensos en junio y septiembre. | Por no haberse presentado á examen. | TOTAL. | |
| | | | | | | | | | | | | | | | | | | | | | | | | | | | | | | | | |
| Instituciones de Derecho romano. | 6 | 6 | 6 | 6 | 6 | 6 | | | | | | 1 | 1 | | | | 1 | | 1 | | | | 1 | 1 | | | | | 5 | 5 | | |
| Instituciones de Derecho canónico. | 8 | 8 | 8 | 8 | 8 | 8 | | | | | | 1 | 1 | | | | 5 | 3 | 9 | | | 1 | 5 | 4 | 10 | | | 1 | 7 | 8 | | |
| Elementos de Hacienda pública. | 6 | 6 | 6 | 6 | 6 | 6 | | | | | | 1 | 1 | | | | | | | | | 1 | | 1 | | | | 5 | 5 | | | |
| Derecho civil español.—1.º curso. | 5 | 5 | 5 | 5 | 5 | 5 | | | | | | 2 | 1 | 3 | | | | | | | | 2 | 1 | 3 | | | | 2 | 2 | | | |
| Derecho político y administrativo.—Primer curso. | 6 | 6 | 6 | 6 | 6 | 6 | | | | | | 2 | 2 | 2 | | | 2 | 5 | 9 | | | 2 | 5 | 4 | 11 | | | 2 | 2 | | | |
| Derecho penal. | 4 | 4 | 4 | 4 | 4 | 4 | | 1 | 1 | | | 2 | 4 | 1 | 3 | | 2 | 2 | 8 | | 2 | 2 | 4 | 2 | 12 | | | | | | | |
| Derecho civil español.—2.º curso. | 2 | 2 | 2 | 2 | 2 | 2 | | | | | | 2 | 2 | | | | | | | | | | 2 | | 2 | | | | | | | |
| Derecho político y administrativo.—Segundo curso. | 1 | 1 | 1 | 1 | 1 | 1 | | | | | | 1 | 1 | | | | | | | | | | 1 | 1 | 1 | 1 | | | | | | |
| Derecho procesal.—Primer curso. | 1 | 1 | 1 | 1 | 1 | 1 | | | | | | | | | | | | | 1 | | | | 1 | 1 | 1 | 1 | | | | | | |
| Derecho mercantil de España. | 6 | 6 | 6 | 6 | 6 | 6 | | | | | | 2 | 1 | 2 | | | 1 | 1 | 2 | | | 2 | 2 | 3 | 7 | 1 | 1 | | 2 | | | |
| Derecho procesal.—Segundo curso. | 6 | 6 | 6 | 6 | 6 | 6 | | | | | | 3 | 3 | 6 | | | | | | | | 3 | 3 | 3 | 6 | | | | | | | |
| Derecho internacional privado. | 5 | 5 | 5 | 5 | 5 | 5 | | 2 | | | 3 | | 5 | | | | | | | | 2 | | 3 | 5 | | | | | | | | |
| TOTALES. | 56 | 56 | 56 | 56 | 56 | 56 | | 3 | 9 | 12 | 6 | 30 | 1 | 6 | 14 | 9 | 30 | 4 | 15 | 26 | 15 | 60 | 2 | 2 | 1 | 21 | 26 | | | | | |

RESUMEN DEL NÚMERO DE ALUMNOS MATRICULADOS OFICIALMENTE EN ESTA UNIVERSIDAD.

| | | | |
|--------------------|------------|-----------------------|------------|
| Filosofía. | 77 | Derecho. | 641 |
| Ciencias. | 164 | Notariado. | 20 |
| Farmacia. | 233 | Practicantes. | 74 |
| Medicina. | 409 | Matronas. | 21 |
| TOTAL. | 883 | TOTAL. | 756 |

100 M 100

CARRERA DE PRACTICANTES

Aspirantes que han solicitado examen de semestres en el curso de 1887 à 1888, conforme al Reglamento de 21 de noviembre de 1861.

Estudios oficiales.

Número de alumnos, 74.

| SEMESTRES. | NÚMERO de aspirantes que han solicitado examen. | Convocatoria de marzo. | | | Convocatoria de septiembre. | | | Total de exámenes. | | TOTAL de los no presentados. | SUMA igual al número de solicitantes. |
|-------------------------|-------------------------------------------------|------------------------|------------|--------------------------|-----------------------------|------------|--------------------------|--------------------|------------|------------------------------|---------------------------------------|
| | | Aprobados. | Suspensos. | No presentados a examen. | Aprobados. | Suspensos. | No presentados a examen. | Aprobados. | Suspensos. | | |
| Primero. | 29 | 13 | " | 7 | 7 | " | 10 | 20 | " | 9 | 29 |
| Segundo. | 21 | 3 | " | 3 | 13 | " | " | 16 | " | 5 | 21 |
| Tercero. | 6 | 4 | " | " | 2 | " | " | 6 | " | " | 6 |
| Cuarto. | 18 | 8 | " | 6 | 3 | " | 1 | 11 | " | 7 | 18 |
| TOTALES. | 74 | 28 | " | 16 | 25 | " | 5 | 53 | " | 21 | 74 |

CARRERA DE MATRONAS

Aspirantes que han solicitado examen de semestres en el curso de 1887 à 1888, conforme al Reglamento de 21 de noviembre de 1861.

Estudios oficiales.

Número de alumnas, 21.

| SEMESTRES. | NÚMERO de aspirantes que han solicitado examen. | Convocatoria de marzo. | | | Convocatoria de septiembre. | | | Total de exámenes. | | TOTAL de las no presentadas. | SUMA igual al número de solicitantes. |
|-------------------------|-------------------------------------------------|------------------------|------------|--------------------------|-----------------------------|------------|--------------------------|--------------------|------------|------------------------------|---------------------------------------|
| | | Aprobadas. | Suspensas. | No presentadas a examen. | Aprobadas. | Suspensas. | No presentadas a examen. | Aprobadas. | Suspensas. | | |
| Primero. | 13 | 7 | " | " | 6 | " | " | 13 | " | " | 13 |
| Segundo. | 3 | " | " | " | 3 | " | " | 3 | " | " | 3 |
| Tercero. | 3 | 3 | " | " | " | " | " | 3 | " | " | 3 |
| Cuarto. | 2 | 1 | " | " | 1 | " | " | 2 | " | " | 2 |
| TOTALES. | 21 | 11 | " | " | 10 | " | " | 21 | " | " | 21 |

RESUMEN

OFICIALMENTE

DEL NÚMERO DE ALUMNOS MATRICULADOS PRIVADAMENTE EN ESTA UNIVERSIDAD

| | |
|------------------------|--------------|
| Filosofía. | 77 |
| Derecho. | 641 |
| Ciencias. | 164 |
| Farmacia | 233 |
| Medicina. | 409 |
| Notariado. | 20 |
| Practicantes | 74 |
| Matronas. | 21 |
| TOTAL. | <u>1.639</u> |

FACULTAD DE CIENCIAS

Aspirantes que han solicitado examen en el curso de 1887 á 1888, conforme á los Reales decretos de 22 de noviembre de 1883 y 5 de febrero de 1886.

Estudios privados.

Número de alumnos, 58.

| ASIGNATURAS DE LA FACULTAD. | NÚMERO de aspirantes solicitando examen. | Convocatoria de enero. | | | | | Convocatoria de mayo. | | | | | Convocatoria de septiembre. | | | | | Total de exámenes. | | | | TOTAL de los no presentados á examen. | SUMA igual al número de solicitantes. | | | | |
|------------------------------------|------------------------------------------------------|------------------------|-----------|---------|------------|------------|-----------------------------|-----------------|-----------|---------|------------|-----------------------------|-----------------------------|-----------------|-----------|---------|--------------------|------------|-----------------|-----------|---------------------------------------------------|------------------------------------------------|---------|------------|------------|-----|
| | | Sobresalientes. | Notables. | Buenos. | Aprobados. | Suspensos. | No presentados á examen. | Sobresalientes. | Notables. | Buenos. | Aprobados. | Suspensos. | No presentados á examen. | Sobresalientes. | Notables. | Buenos. | Aprobados. | Suspensos. | Sobresalientes. | Notables. | | | Buenos. | Aprobados. | Suspensos. | |
| Análisis matemático.—Curso 1.º | 5 | » | » | » | » | » | » | 1 | » | 1 | » | » | » | » | » | » | » | » | 1 | » | 4 | » | » | » | 5 | |
| Análisis matemático.—Curso 2.º | 10 | » | » | » | » | » | » | » | 1 | 1 | 1 | 1 | » | » | » | 2 | 4 | » | » | » | » | » | » | » | 10 | |
| Geometría general.. | 1 | » | » | » | » | » | » | » | 1 | » | » | » | » | » | » | » | » | » | » | » | » | » | » | » | 1 | |
| Geometría analítica. | 31 | » | 1 | 1 | 2 | 5 | 1 | » | » | 3 | 2 | 1 | » | » | » | 3 | 9 | 2 | 1 | » | » | 1 | 4 | 14 | 31 | |
| Química general. | 13 | » | » | » | 2 | 3 | 1 | » | » | 2 | 1 | 1 | » | » | » | 2 | 2 | 1 | » | » | » | » | 6 | 5 | 13 | |
| Ampliación de Física. | 11 | » | » | » | 1 | 3 | 1 | » | » | 1 | 2 | » | » | » | » | 2 | 1 | » | » | » | » | » | 4 | 6 | 11 | |
| Mineralogía y Botánica. | 10 | » | » | » | 1 | 4 | 1 | » | » | » | 1 | 2 | » | » | » | » | » | » | » | » | » | 2 | 2 | 5 | 10 | |
| Zoología general. | 6 | » | » | » | 1 | 1 | » | » | » | » | 1 | 2 | » | » | » | 1 | » | » | » | » | » | » | 2 | 2 | 6 | |
| Cosmografía. | 1 | » | » | » | » | » | » | » | » | » | » | » | » | » | » | 1 | » | » | » | » | » | » | 1 | » | 1 | |
| Dibujo lineal y topográfico. | 3 | » | » | » | » | » | » | » | » | » | » | » | » | » | » | 2 | » | 1 | » | » | » | » | 2 | » | 3 | |
| Geodesia. | » | » | » | » | » | » | » | » | » | » | » | » | » | » | » | » | » | » | » | » | » | » | » | » | » | |
| Cálculo diferencial é integral. | 28 | » | » | 1 | 1 | 1 | » | » | » | » | » | » | » | » | 1 | » | 23 | » | 1 | » | 1 | 1 | 24 | 1 | 28 | |
| Mecánica racional. | 42 | » | » | » | 2 | 1 | » | » | 1 | 4 | » | » | » | » | » | 34 | » | » | » | » | » | 1 | 40 | 1 | 42 | |
| Prácticas de ampliación de Física. | 3 | » | » | » | » | » | » | » | » | 2 | » | » | » | » | » | 1 | » | » | » | » | » | » | 3 | » | 3 | |
| Geometría descriptiva.. | 40 | » | 1 | 3 | 6 | 6 | 2 | » | 1 | 1 | 1 | 1 | 2 | » | » | 1 | 13 | » | 2 | » | 2 | 5 | 20 | 7 | 40 | |
| Física superior.—Curso 1.º | » | » | » | » | » | » | » | » | » | » | » | » | » | » | » | » | » | » | » | » | » | » | » | » | » | |
| Física superior.—Curso 2.º | » | » | » | » | » | » | » | » | » | » | » | » | » | » | » | » | » | » | » | » | » | » | » | » | » | |
| Química inorgánica. | 2 | » | » | » | » | » | » | » | 1 | 1 | » | » | » | » | » | » | » | » | » | » | » | 1 | 1 | » | 2 | |
| Prácticas de Química inorgánica. | 2 | » | » | » | » | » | » | » | » | 2 | » | » | » | » | » | » | » | » | » | » | » | » | 2 | » | 2 | |
| Química orgánica. | 2 | » | » | » | » | » | » | 1 | 1 | » | » | » | » | » | » | » | » | » | » | 1 | 1 | » | » | » | 2 | |
| Prácticas de Química orgánica. | 2 | » | » | » | » | » | » | » | » | 1 | » | » | » | » | » | » | » | » | » | » | » | 2 | » | » | 2 | |
| Fluidos imponderables. | » | » | » | » | » | » | » | » | » | » | » | » | » | » | » | » | » | » | » | » | » | » | » | » | » | |
| TOTALES.. | 212 | » | 2 | 5 | 16 | 24 | 6 | » | 3 | 6 | 19 | 9 | 9 | » | 1 | 6 | 97 | 4 | 5 | » | 6 | 17 | 132 | 37 | 20 | 212 |

1887

FACULTAD DE FARMACIA

Aspirantes que han solicitado examen en el curso de 1887 á 1888, conforme á los Reales decretos de 22 de noviembre de 1883 y 5 de febrero de 1886.

Estudios privados.

Número de alumnos, 207.

| ASIGNATURAS DE LA FACULTAD. | NÚMERO de aspirantes solicitando examen. | Convocatoria de enero. | | | | | Convocatoria de mayo. | | | | | Convocatoria de septiembre. | | | | | Total de exámenes. | | | | | TOTAL de los no presentados á examen. | SUMA igual al número de solicitantes. | | | |
|----------------------------------------------------|------------------------------------------------------|------------------------|-----------|---------|------------|------------|-----------------------------|-----------------|-----------|---------|------------|-----------------------------|-----------------------------|-----------------|-----------|---------|--------------------|------------|-----------------------------|-----------------|-----------|---------------------------------------------------|------------------------------------------------|---------|------------|------------|
| | | Sobresalientes. | Notables. | Buenos. | Aprobados. | Suspensos. | No presentados á examen. | Sobresalientes. | Notables. | Buenos. | Aprobados. | Suspensos. | No presentados á examen. | Sobresalientes. | Notables. | Buenos. | Aprobados. | Suspensos. | No presentados á examen. | Sobresalientes. | Notables. | | | Buenos. | Aprobados. | Suspensos. |
| Plan antiguo. | | | | | | | | | | | | | | | | | | | | | | | | | | |
| Química general. | 28 | » | » | » | 3 | 7 | 2 | » | » | » | 3 | 4 | 3 | » | » | » | 2 | 3 | 1 | » | » | » | 8 | 14 | 6 | 28 |
| Ampliación de Física. | 32 | » | » | » | 1 | 6 | 4 | » | » | » | 12 | 5 | 4 | » | » | » | 3 | 2 | 5 | » | » | » | 6 | 13 | 13 | 32 |
| Mineralogía y Botánica. | 24 | » | » | 1 | 3 | 8 | 2 | » | » | » | 1 | 2 | 4 | » | » | » | » | 1 | 2 | » | » | 1 | 4 | 11 | 8 | 24 |
| Zoología. | 17 | » | » | 2 | 2 | 3 | 2 | » | » | » | 1 | 2 | 3 | » | » | » | 1 | » | 1 | » | » | 2 | 4 | 5 | 6 | 17 |
| Materia farmacéut. animal y mineral. | 12 | » | » | » | 2 | 1 | 1 | » | » | » | 2 | 4 | » | 1 | 1 | » | » | » | » | 1 | 1 | 1 | 4 | 5 | 1 | 12 |
| Materia farmacéutica vegetal. | 34 | » | » | 2 | 4 | 6 | 4 | » | » | » | 4 | 7 | 1 | » | » | 1 | 2 | 3 | 4 | » | » | 3 | 10 | 16 | 5 | 34 |
| Farmacia químico-inorgánica. | 38 | » | 1 | 2 | 4 | 6 | 1 | » | 1 | » | 5 | 5 | 4 | » | » | 1 | » | 4 | 4 | » | 2 | 5 | 9 | 15 | 9 | 38 |
| Farmacia químico-orgánica. | 21 | » | » | 1 | 1 | 1 | » | 1 | 1 | » | 3 | 3 | 3 | » | 1 | 2 | 2 | 1 | 1 | » | 2 | 4 | 6 | 5 | 4 | 21 |
| Ejercicios prácticos, etc. | 13 | » | » | » | 4 | » | » | » | » | » | 2 | 1 | » | » | 1 | 3 | 2 | » | » | » | 1 | 7 | 4 | » | 1 | 13 |
| Práctica de operaciones, etc. | 19 | » | » | » | 1 | 3 | » | » | » | » | 3 | 4 | 1 | » | » | 1 | 3 | 3 | » | » | » | 1 | 7 | 10 | 1 | 19 |
| Plan moderno. | | | | | | | | | | | | | | | | | | | | | | | | | | |
| Estudio de instrumentos y aparatos de Física, etc. | 15 | » | » | » | » | » | » | 1 | 2 | 3 | 2 | 5 | » | » | » | 1 | » | 1 | » | 1 | 1 | 2 | 4 | 2 | 6 | 15 |
| Mineralogía y Zoología aplicadas á la Farmacia. | 15 | » | » | » | » | » | » | 1 | 1 | 2 | 3 | 1 | » | » | » | 2 | 4 | 1 | » | 1 | 1 | 4 | 7 | 2 | 2 | 15 |
| TOTALES. | 268 | » | 1 | 8 | 25 | 41 | 16 | » | 4 | 4 | 29 | 43 | 30 | » | 2 | 7 | 19 | 23 | 16 | » | 7 | 19 | 73 | 107 | 62 | 268 |

(1) Estas asignaturas están cursadas en la Facultad de Ciencias.

FACULTAD DE MEDICINA

Aspirantes que han solicitado examen en el curso de 1887 á 1888, conforme á los Reales decretos de 22 de noviembre de 1883 y 5 de febrero de 1886.

Estudios privados.

Número de alumnos, 410.

| ASIGNATURAS DE LA FACULTAD. | NUMERO de aspirantes solicitando examen. | Convocatoria de enero. | | | | Convocatoria de mayo. | | | | Convocatoria de septiembre. | | | | Total de exámenes. | | | | TOTAL de los no presentados á examen. | SUMA igual al numero de solicitantes. | | | | | | | | | |
|-----------------------------------------------|------------------------------------------------------|------------------------|-----------|-----------|------------|-----------------------|-----------------------------|-----------------|-----------|-----------------------------|------------|------------|-----------------------------|--------------------|-----------|-----------|------------|---------------------------------------------------|------------------------------------------------|------------|-----------|-----------|------------|------------|------------|------------|----|----|
| | | Sobresalientes. | Notables. | Buenos. | Aprobados. | Suspensos. | No presentados á examen. | Sobresalientes. | Notables. | Buenos. | Aprobados. | Suspensos. | No presentados á examen. | Sobresalientes. | Notables. | Buenos. | Aprobados. | | | Suspensos. | | | | | | | | |
| Ampliación de Física | 64 | » | » | 1 | 4 | 22 | 7 | » | » | 1 | 7 | 6 | 5 | » | » | 1 | 4 | 3 | 3 | » | » | 3 | 15 | 31 | 15 | 64 | | |
| Química general. | 72 | » | » | » | 1 | 17 | 6 | » | » | 2 | 6 | 9 | 2 | » | » | » | 5 | 9 | 3 | » | » | » | 2 | 18 | 35 | 17 | 72 | |
| Zoología. | 41 | 2 | 1 | 2 | 7 | 3 | » | » | » | 1 | 3 | 6 | 6 | » | » | » | 2 | 2 | 4 | 2 | 1 | 3 | 7 | 15 | 13 | 41 | | |
| Mineralogía y Botánica. | 52 | » | 2 | 1 | 7 | 4 | » | » | 2 | 1 | 2 | 6 | 8 | » | 1 | 2 | 1 | 2 | » | » | » | 5 | 4 | 8 | 23 | 12 | 52 | |
| Anatomía.—Curso 1.º | 7 | » | » | » | 2 | 1 | » | » | » | 1 | » | » | » | » | » | » | » | 1 | 2 | » | » | » | 1 | 1 | 4 | 7 | | |
| Histología é Histoquímica. | 4 | » | » | » | » | » | » | » | » | » | 1 | » | » | » | » | » | 1 | 2 | » | » | » | » | 1 | 3 | » | » | 4 | |
| Diseción.—Curso 1.º | 6 | » | » | » | » | 2 | » | » | » | » | 1 | » | » | » | » | » | 1 | 1 | 2 | » | » | » | 2 | » | » | » | 6 | |
| Anatomía.—Curso 2.º | 18 | » | » | » | 4 | 3 | » | » | » | » | 1 | 4 | » | » | » | » | 3 | 3 | 3 | » | » | » | » | 4 | 8 | » | 18 | |
| Diseción.—Curso 2.º | 13 | » | » | » | 1 | » | » | » | » | » | 1 | » | » | » | » | » | 3 | » | 2 | » | » | » | » | 5 | » | » | 13 | |
| Fisiología. | 14 | » | 1 | » | 2 | » | 7 | » | » | » | » | 1 | 1 | » | 1 | » | » | » | 1 | » | 2 | » | 2 | » | 2 | 1 | » | 14 |
| Higiene privada. | 18 | » | » | 1 | 5 | » | 1 | » | 1 | » | 4 | 1 | 1 | » | » | » | 2 | 1 | 1 | » | 1 | 1 | 1 | 11 | 2 | » | 18 | |
| Patología general. | 19 | » | » | » | 5 | 1 | » | 1 | 1 | » | 6 | » | 1 | » | » | » | 2 | 2 | 1 | » | 1 | » | » | 11 | 3 | » | 19 | |
| Terapéutica. | 23 | » | » | » | 3 | 5 | » | » | » | » | 4 | 3 | 1 | » | » | 2 | 3 | 1 | 1 | » | » | 2 | 10 | 9 | 2 | » | 23 | |
| Anatomía patológica. | » | » | » | » | » | » | » | » | » | » | » | » | » | » | » | » | » | » | » | » | » | » | » | » | » | » | » | |
| Patología médica. | 40 | » | » | 1 | 2 | 3 | » | 1 | 3 | 8 | 2 | 5 | » | » | » | 3 | 3 | 6 | » | 1 | 4 | 13 | 8 | » | 14 | » | 40 | |
| Patología quirúrgica. | 21 | » | » | 1 | 3 | 1 | 1 | 2 | » | 2 | 2 | 2 | » | 1 | 1 | 2 | 1 | 2 | 2 | 2 | 1 | 2 | 7 | 4 | 5 | » | 21 | |
| Obstetricia. | 22 | » | » | » | » | 1 | 2 | » | » | 1 | 5 | 1 | 4 | » | 1 | 1 | 1 | 4 | 1 | » | 1 | 2 | 6 | 6 | 7 | » | 22 | |
| Curso de enfermedades de la infancia. | 1 | » | » | » | » | » | » | » | » | » | » | 1 | » | » | » | » | » | » | » | » | » | » | » | » | » | » | 1 | |
| Clínica médica.—Curso 1.º | 47 | 2 | » | 1 | 2 | 4 | 5 | » | » | 1 | 7 | 4 | 6 | » | 4 | » | 5 | 6 | 2 | 2 | » | 6 | 9 | 13 | 17 | » | 47 | |
| Clínica quirúrgica.—Curso 1.º | 37 | 2 | 2 | 7 | 3 | 3 | 1 | » | 2 | 3 | 4 | 2 | » | » | 1 | 2 | 2 | 3 | 2 | 2 | 2 | 10 | 8 | 9 | 6 | » | 37 | |
| Clínica de Obstetricia. | 50 | 2 | » | 2 | 6 | 9 | 4 | » | 1 | 16 | » | 4 | » | » | » | 2 | 1 | 3 | 2 | » | 3 | 24 | 10 | » | 11 | » | 50 | |
| Anatomía quirúrgica. | 37 | 1 | 1 | 6 | 2 | 3 | 2 | » | 1 | 4 | 7 | 1 | 1 | » | » | 1 | 4 | 3 | 1 | 2 | 11 | 13 | 4 | » | » | 6 | 37 | |
| Clínica médica.—Curso 2.º | 35 | » | » | » | 4 | 3 | 1 | 1 | 2 | 9 | 3 | » | » | » | 2 | 5 | 2 | 3 | 1 | 1 | 4 | 14 | 9 | » | 6 | » | 35 | |
| Clínica quirúrgica.—Curso 2.º | 36 | » | » | 3 | 3 | 3 | 1 | 1 | 3 | 6 | 7 | 1 | 4 | » | » | 2 | 1 | 1 | 1 | 3 | 9 | 12 | 5 | » | 6 | » | 36 | |
| Higiene pública. | 31 | » | » | » | 3 | » | 3 | 1 | 4 | 5 | 7 | 1 | » | » | » | 3 | 2 | 2 | 1 | 4 | 5 | 13 | 3 | » | » | 5 | 31 | |
| Medicina legal. | 43 | » | » | » | 3 | 4 | 2 | 1 | 1 | 3 | 13 | 3 | » | » | » | 5 | 6 | 2 | 1 | 1 | 3 | 21 | 13 | » | » | 4 | 43 | |
| TOTALES. | 751 | 9 | 7 | 26 | 61 | 108 | 67 | 7 | 15 | 34 | 120 | 58 | 60 | » | 4 | 16 | 56 | 49 | 54 | 16 | 26 | 76 | 237 | 215 | 181 | 751 | | |

(1) Estas asignaturas están cursadas en la Facultad de Ciencias.

408 20

FACULTAD DE DERECHO

Aspirantes que han solicitado examen en el curso de 1887 á 1888, conforme á los Reales decretos de 22 de noviembre de 1883 y 5 de febrero de 1886.

Estudios privados.

Número de alumnos, 159.

| ASIGNATURAS DE LA FACULTAD. | NÚMERO de aspirantes solicitando examen. | Convocatoria de enero. | | | | | Convocatoria de mayo. | | | | | Convocatoria de septiembre. | | | | | Total de exámenes. | | | | | TOTAL de los no presentados á examen. | SUMA igual al número de solicitantes. | | | |
|-------------------------------------------------------|------------------------------------------------------|------------------------|-----------|---------|------------|------------|-----------------------------|-----------------|-----------|---------|------------|-----------------------------|-----------------------------|-----------------|-----------|---------|--------------------|------------|-----------------------------|-----------------|-----------|---------------------------------------------------|------------------------------------------------|---------|------------|------------|
| | | Sobresalientes. | Notables. | Buenos. | Aprobados. | Suspensos. | No presentados á examen. | Sobresalientes. | Notables. | Buenos. | Aprobados. | Suspensos. | No presentados á examen. | Sobresalientes. | Notables. | Buenos. | Aprobados. | Suspensos. | No presentados á examen. | Sobresalientes. | Notables. | | | Buenos. | Aprobados. | Suspensos. |
| Literatura general y española. | 45 | » | 1 | 1 | 3 | 5 | 2 | 1 | 1 | 2 | 5 | 3 | 2 | 1 | 1 | 3 | 5 | 1 | 1 | 2 | 3 | 6 | 13 | 9 | 12 | 45 |
| Metafísica. (1) | 62 | 1 | 2 | 3 | 4 | 4 | 3 | » | 1 | 3 | 3 | 9 | 7 | 1 | 2 | 1 | 10 | 6 | 2 | 2 | 5 | 7 | 17 | 19 | 12 | 62 |
| Historia crítica de España. | 44 | 1 | 1 | 2 | 4 | 3 | 3 | » | » | 4 | 6 | 6 | 2 | 2 | 2 | 1 | 4 | 3 | » | 3 | 3 | 7 | 14 | 12 | 5 | 44 |
| Elementos de Derecho natural. | 27 | » | » | 2 | 3 | 1 | » | » | » | 1 | 3 | 4 | 3 | » | » | » | 6 | 2 | 2 | » | » | 3 | 12 | 7 | 5 | 27 |
| Instituciones de Derecho romano. | 41 | » | 1 | 2 | 4 | 5 | » | » | 1 | 5 | 7 | 3 | » | 1 | » | 6 | 3 | 3 | » | 2 | 3 | 15 | 15 | 6 | 41 | |
| Economía política y estadística. | 19 | » | » | » | 1 | 2 | 1 | 1 | » | 2 | 3 | 1 | 4 | » | » | 1 | 2 | 1 | 1 | 1 | » | 3 | 6 | 4 | 5 | 19 |
| Historia general del Derecho español. | 6 | » | » | » | » | 1 | » | » | » | 3 | » | 1 | » | » | » | 1 | » | » | » | » | » | 4 | » | 2 | 6 | |
| Instituciones de Derecho canónico. | 12 | » | » | » | » | 1 | » | » | » | 2 | 3 | 1 | » | » | » | » | 2 | 3 | » | » | » | 2 | 5 | 5 | 12 | |
| Derecho político y administrativo.— Primer curso. | 18 | » | » | » | » | 1 | 1 | » | » | » | 4 | 3 | 3 | » | » | » | 4 | 3 | 2 | » | » | » | 5 | 7 | 6 | 18 |
| Derecho civil español.—1.º curso. | 11 | » | » | » | 1 | » | » | » | » | » | 3 | 2 | » | » | » | » | 4 | » | 1 | » | » | » | 5 | 3 | 3 | 11 |
| Derecho político y administrativo.— Segundo curso. | 21 | » | » | 1 | 6 | » | » | » | » | 3 | 1 | 1 | » | » | 1 | 4 | 1 | 3 | » | » | 2 | 13 | 2 | 4 | 21 | |
| Elementos de Hacienda pública. | 9 | » | » | » | » | » | » | » | » | 1 | 3 | 1 | » | » | » | » | 1 | 3 | » | » | » | 1 | 4 | 4 | 9 | |
| Derecho penal. | 12 | » | » | » | 3 | 2 | » | » | 1 | 1 | 1 | 1 | » | » | » | » | » | » | 3 | » | » | 1 | 4 | 1 | 6 | 12 |
| Derecho civil español.—2.º curso. | 9 | » | » | 2 | 1 | » | » | » | » | » | 1 | » | » | » | » | 2 | 3 | » | » | » | 2 | 2 | 5 | » | 9 | |
| Derecho mercantil de España. | 23 | » | » | » | 5 | 3 | 1 | » | » | » | 5 | 1 | » | » | » | 5 | 3 | » | » | » | » | 10 | 11 | 2 | 23 | |
| Derecho procesal.—Primer curso. | 17 | » | » | 1 | » | 1 | 1 | » | 1 | 2 | 1 | 4 | » | » | 1 | 1 | 1 | 3 | » | » | 3 | 3 | 3 | 8 | 17 | |
| Derecho internacional público. | 6 | » | » | » | » | » | » | » | » | 3 | 1 | » | » | » | » | 1 | » | » | » | » | » | 4 | 1 | 1 | 6 | |
| Derecho procesal.—Segundo curso. | 24 | » | » | 2 | 2 | » | » | » | » | 3 | 3 | 4 | » | » | » | 5 | 3 | 2 | » | » | 2 | 10 | 6 | 6 | 24 | |
| Derecho internacional privado. | 3 | » | » | » | » | » | » | » | » | » | » | 1 | » | » | » | 1 | » | » | » | » | » | 1 | » | 2 | 3 | |
| TOTALES. | 409 | 2 | 5 | 16 | 36 | 26 | 16 | 2 | 2 | 15 | 44 | 55 | 48 | 4 | 6 | 8 | 61 | 33 | 30 | 8 | 13 | 39 | 141 | 114 | 94 | 409 |

(1) Estas asignaturas se han cursado en la Facultad de Filosofía y Letras.

49

CARRERA DEL NOTARIADO

Aspirantes que han solicitado examen en el curso de 1887 á 1888, conforme á los Reales decretos de 22 de noviembre de 1883 y 5 de febrero de 1886.

Estudios privados.

Número de alumnos, 1.

| ASIGNATURAS DE LA FACULTAD. | NÚMERO de aspirantes solicitando examen. | <i>Convocatoria de enero.</i> | | | | | <i>Convocatoria de mayo.</i> | | | | | <i>Convocatoria de septiembre.</i> | | | | | <i>Total de exámenes.</i> | | | | | TOTAL de los no presentados á examen. | SUMA igual al número de solicitantes. |
|----------------------------------------|------------------------------------------------------|-------------------------------|-----------|---------|------------|------------|------------------------------|-----------------|-----------|---------|------------|------------------------------------|-----------------------------|-----------------|-----------|---------|---------------------------|------------|-----------------------------|---|----------|---------------------------------------------------|------------------------------------------------|
| | | Sobresalientes. | Notables. | Buenos. | Aprobados. | Suspensos. | No presentados á examen. | Sobresalientes. | Notables. | Buenos. | Aprobados. | Suspensos. | No presentados á examen. | Sobresalientes. | Notables. | Buenos. | Aprobados. | Suspensos. | No presentados á examen. | | | | |
| Instituciones de Derecho romano. . . | 1 | » | » | » | » | » | » | » | » | » | » | » | » | » | » | » | » | » | » | » | 1 | 1 | |
| Instituciones de Derecho canónico. . . | » | » | » | » | » | » | » | » | » | » | » | » | » | » | » | » | » | » | » | » | » | » | |
| Elementos de Hacienda pública. . . | » | » | » | » | » | » | » | » | » | » | » | » | » | » | » | » | » | » | » | » | » | » | |
| Derecho civil español.—1.º curso. . . | » | » | » | » | » | » | » | » | » | » | » | » | » | » | » | » | » | » | » | » | » | » | |
| Derecho político y admvo. (1.º curso) | » | » | » | » | » | » | » | » | » | » | » | » | » | » | » | » | » | » | » | » | » | » | |
| Derecho penal. | » | » | » | » | » | » | » | » | » | » | » | » | » | » | » | » | » | » | » | » | » | » | |
| Derecho civil español.—2.º curso. . . | » | » | » | » | » | » | » | » | » | » | » | » | » | » | » | » | » | » | » | » | » | » | |
| Derecho político y admvo. (2.º curso) | » | » | » | » | » | » | » | » | » | » | » | » | » | » | » | » | » | » | » | » | » | » | |
| Derecho procesal.—Primer curso. . . | » | » | » | » | » | » | » | » | » | » | » | » | » | » | » | » | » | » | » | » | » | » | |
| Derecho mercantil de España. . . | » | » | » | » | » | » | » | » | » | » | » | » | » | » | » | » | » | » | » | » | » | » | |
| Derecho procesal.—Segundo curso. . . | » | » | » | » | » | » | » | » | » | » | » | » | » | » | » | » | » | » | » | » | » | » | |
| Derecho internacional privado. . . | » | » | » | » | » | » | » | » | » | » | » | » | » | » | » | » | » | » | » | » | » | » | |
| TOTALES. | 1 | » | » | » | » | » | » | » | » | » | » | » | » | » | » | » | » | » | » | » | 1 | 1 | |

+02 50 30+

CARRERA DE PRACTICANTES

Aspirantes que han solicitado examen de semestres en el curso de 1887 á 1888, conforme á los Reales decretos de 22 de noviembre de 1883 y 5 de febrero de 1886.

Estudios privados.

Número de alumnos, 11.

| SEMESTRES. | NÚMERO de aspirantes que han solicitado examen. | Convocatoria de enero. | | | Convocatoria de mayo. | | | Convocatoria septiembre. | | | Total exámenes. | | TOTAL de los no presentados. | SUMA igual al número de solicitantes. |
|------------------|-------------------------------------------------|------------------------|------------|--------------------------|-----------------------|------------|--------------------------|--------------------------|------------|--------------------------|-----------------|------------|------------------------------|---------------------------------------|
| | | Aprobadas. | Suspensas. | No presentadas á examen. | Aprobadas. | Suspensas. | No presentadas á examen. | Aprobadas. | Suspensas. | No presentadas á examen. | Aprobadas. | Suspensas. | | |
| Primero. | 3 | 2 | » | » | » | » | 1 | » | » | » | 2 | » | 1 | 3 |
| Segundo. | 3 | » | » | » | 2 | 1 | » | » | » | » | 2 | 1 | » | 3 |
| Tercero. | 4 | 1 | » | » | 2 | » | » | 1 | » | » | 4 | » | » | 4 |
| Cuarto. | 5 | 1 | » | » | 3 | » | » | 1 | » | » | 5 | » | » | 5 |
| TOTALES. | 15 | 4 | » | » | 7 | 1 | 1 | 2 | » | » | 13 | 1 | 1 | 15 |

CARRERA DE MATRONAS

Aspirantes que han solicitado examen de semestres en el curso de 1887 á 1888, conforme á los Reales decretos de 22 de noviembre de 1883 y 5 de febrero de 1886.

Estudios privados.

Número de alumnas, 45.

| SEMESTRES. | NÚMERO de aspirantes que han solicitado examen. | Convocatoria de enero. | | | Convocatoria de mayo. | | | Convocatoria septiembre. | | | Total exámenes. | | TOTAL de los no presentados. | SUMA igual al número de solicitantes. |
|------------------|-------------------------------------------------|------------------------|------------|--------------------------|-----------------------|------------|--------------------------|--------------------------|------------|--------------------------|-----------------|------------|------------------------------|---------------------------------------|
| | | Aprobadas. | Suspensas. | No presentadas á examen. | Aprobadas. | Suspensas. | No presentadas á examen. | Aprobadas. | Suspensas. | No presentadas á examen. | Aprobadas. | Suspensas. | | |
| Primero. | 32 | 8 | » | 1 | 17 | » | » | 6 | » | » | 31 | » | 1 | 32 |
| Segundo. | 36 | 9 | » | » | 19 | » | » | 8 | » | » | 36 | » | » | 36 |
| Tercero. | 40 | 11 | » | » | 19 | » | » | 10 | » | » | 40 | » | » | 40 |
| Cuarto. | 42 | 11 | » | » | 21 | » | » | 10 | » | » | 42 | » | » | 42 |
| TOTALES. | 150 | 39 | » | 1 | 76 | » | » | 34 | » | » | 149 | » | 1 | 150 |

RESUMEN

DEL NÚMERO DE ALUMNOS MATRICULADOS PRIVADAMENTE EN ESTA UNIVERSIDAD

| | |
|------------------------|--------------|
| Filosofía. | 102 |
| Derecho. | 159 |
| Farmacia. | 207 |
| Medicina. | 410 |
| Ciencias. | 58 |
| Notariado. | 1 |
| Practicantes | 15 |
| Matronas. | 150 |
| TOTAL. | <u>1,102</u> |

RELACIÓN DE LOS TÍTULOS DE BACHILLER

EXPEDIDOS POR ESTA UNIVERSIDAD

desde 1.º de octubre de 1887 á 30 de septiembre de 1888.

| Número. | NOMBRE Y APELLIDOS. | NATURALEZA. | | INSTITUTO donde ha verificado los estudios. | FECHA del último ejercicio. | FECHA del título. |
|---------|-------------------------------------|-----------------------|------------|---------------------------------------------------------|-----------------------------------|----------------------|
| | | PUEBLO. | PROVINCIA | | | |
| 1 | D. Gaspar Fábregas Roses. | Barcelona. | | Barcelona. | 31 Junio 71 | 20 Octubre 87 |
| 2 | » José M.º Puiggari y de Cerveró. | id. | | id. | 28 id. 87 | id. |
| 3 | » Antonio Bosch y Planas. | Gracia. | Barcelona. | id. | 1.º Julio id. | id. |
| 4 | » José Bruges Escuder. | Barcelona. | | id. | 27 Junio id. | id. |
| 5 | » Juan de la Vega Solá. | Tarrasa. | Barcelona. | id. | 28 id. id. | id. |
| 6 | » Isidro Sabater Arquar. | Badalona. | id. | id. | 19 id. id. | id. |
| 7 | » Ramón Albó Martí. | Barcelona. | | id. | 28 id. id. | id. |
| 8 | » Alfredo Ferrer Rodríguez. | Habana. | Cuba. | id. | 7 Julio id. | id. |
| 9 | » César Tomás Andreu. | Barcelona. | | id. | 11 Obre. id. | id. |
| 10 | » José Antonini Sarriá. | Matanzas. | Cuba. | id. | 12 id. id. | id. |
| 11 | » José M.º de Vilanova Plana. | Granollers. | Barcelona. | id. | 28 Junio id. | id. |
| 12 | » Luis Sans Buigas. | Barcelona. | | id. | id. | id. |
| 13 | » Mariano Pineda Tarrés. | Seva. | Barcelona. | id. | 26 id. 85 | id. |
| 14 | » Jacinto Miralles Amat. | Sarriá. | id. | id. | 20 id. id. | id. |
| 15 | » Ricardo Majo Ros. | Torroella de Montgrí. | Gerona. | id. | 28 id. 87 | id. |
| 16 | » Antonio Robert Ros. | Valencia. | | id. | 19 id. id. | id. |
| 17 | » Pablo Salvat Espasa. | Barcelona. | | id. | 28 id. id. | id. |
| 18 | » Juan Ferrando y de Saint-Germain. | id. | | id. | 27 id. id. | id. |
| 19 | » Juan Givanell Mas. | id. | | id. | 21 Obre. 84 | id. |
| 20 | » José Viñas Heras. | Valencia. | | id. | 12 Junio 87 | id. |
| 21 | » Juan Anguera Olives. | Falset. | Tarragona. | id. | 27 id. id. | id. |
| 22 | » Jaime Comas Busón. | Barcelona. | | id. | 28 id. id. | id. |
| 23 | » Ezequiel Gaya Larrauri. | id. | | id. | id. | id. |
| 24 | » Antonio Robert Sala. | id. | | id. | 30 id. id. | id. |
| 25 | » Enrique Verdegú Partagós. | id. | | id. | 27 id. id. | id. |
| 26 | » Domingo Sostres Agulló. | Calaf. | Barcelona. | Lérida. | 20 Sbte. id. | id. |
| 27 | » Julián Riera Bartra. | Lérida. | | id. | 26 id. id. | id. |
| 28 | » Nicolás Nart Fontova. | Os. | Lérida. | id. | 10 Junio id. | id. |

| Número. | NOMBRE Y APELLIDOS. | NATURALEZA. | | INSITUTO donde ha verificado los estudios. | FECHA del último ejercicio. | FECHA del título. |
|---------|-------------------------------------------|------------------------|------------|--------------------------------------------------------|-----------------------------------|----------------------|
| | | PUEBLO | PROVINCIA | | | |
| 29 | D. Rafael Trueta Sechi. | | Lérida. | Lérida. | 22 Sbre. 86 | 20 Obre. 87 |
| 30 | » Domingo Solé Sistaré. | Balaguer. | Lérida. | id. | 11 Junio 87 | id. |
| 31 | » José Palmés Simó. | Fondarella. | id. | id. | 28 Sbre. id. | id. |
| 32 | » Antonio Gili Porta. | Castelló de Farfana. | id. | id. | 23 id. id. | id. |
| 33 | » José Rius Vilaseca. | Castellgali. | Barcelona. | id. | 27 id. id. | id. |
| 34 | » Juan Solivera Vidal. | Vulpellach. | Gerona. | Gerona. | 14 Junio id. | 24 id. id |
| 35 | » Eduardo Genís Girbal. | Palafrugell. | id. | id. | 26 Sbre. 84 | id. |
| 36 | » Eusebio Genís Girbal. | id. | id. | id. | 28 Junio 87 | id. |
| 37 | » Juan Giralt Rigau. | Figueras. | id. | id. | 21 Sbre. id. | id. |
| 38 | » Emilio Cardoner Casademont. | Boadella. | id. | id. | 10 Junio 86 | id. |
| 39 | » Joaquín Veray Vallés. | Celrá. | id. | id. | 8 id. 87 | id. |
| 40 | » Francisco Catalá Puig. | La Bisbal. | id. | id. | 14 id. id. | id. |
| 41 | » Ramón de Berenguer y de Llobet. | | Gerona. | id. | 13 id. id. | id. |
| 42 | » Manuel Pérez Xifra. | | id. | id. | 27 id. id. | id. |
| 43 | » Buenaventura Teixidor Coll. | Calella. | Barcelona. | id. | 25 id. id. | id. |
| 44 | » Pedro Llosas Badía. | Olot. | Gerona. | id. | id. | id. |
| 45 | » Juan Moneanut Carreras. | S. Lorenzo de la Muga. | id. | id. | 10 id. id. | id. |
| 46 | » Carlos Sabater García. | Rosario S. Germán. | Pto. Rico. | id. | id. | id. |
| 47 | » Fernando de Gispert González. | Pineda de Mar. | Barcelona. | Barcelona. | 12 Obre. id. | id. |
| 48 | » Joaquín Gómez Campóurá. | | Barcelona. | id. | 14 id. id. | id. |
| 49 | » Onofre Caymarí Bullan. | Palma. | Baleares. | Baleares. | 28 Junio id. | 23 id. id |
| 50 | » José Sureda Massanet. | Artá. | id. | id. | 30 id. id. | 24 id. id. |
| 51 | » Antonio Nadal Bosch. | Manacor. | id. | id. | 26 Sbre. id. | id. |
| 52 | » Ignacio Morell Bellet. | Palma. | id. | id. | 30 Junio id. | id. |
| 53 | » Lucas Costa Ferrer. | Ibiza. | id. | id. | 28 id. id. | id. |
| 54 | » Miguel Puig Salvá. | Llullmayor. | id. | id. | 30 id. id. | id. |
| 55 | » Miguel Roselló Alemany. | Palma. | id. | id. | 10 id. id. | id. |
| 56 | » Francisco López Bertrán. | | Tarragona. | Tarragona. | 8 id. id. | 25 id. id. |
| 57 | » Antonio Targa Puigbonet. | Malech. | Lérida. | id. | 21 Sbre. id. | id. |
| 58 | » Francisco Casas Tuset. | | Tarragona. | id. | id. | id. |
| 59 | » Luis Sedó Guichard. | | Madrid. | id. | 27 Junio id. | id. |
| 60 | » Matías Vall Homdedeu. | Cabacés. | Tarragona. | id. | 8 id. id. | id. |
| 61 | » Jose M. ^a Cascante Demestre. | | Tarragona. | id. | 15 id. id. | id. |
| 62 | » Ulpiano de Navas Cusany. | | Barcelona. | id. | 25 id. 86 | id. |
| 63 | » José Vich Saumell. | S. Juan de Cunillas. | Barcelona. | id. | 8 id. 87 | id. |

| Número. | NOMBRE Y APELLIDOS. | NATURALEZA. | | INSTITUTO donde ha verificado los estudios. | FECHA del último ejercicio. | FECHA del título. |
|---------|------------------------------------------------|------------------------|------------|---------------------------------------------------------|-----------------------------------|----------------------|
| | | PUEBLO. | PROVINCIA | | | |
| 64 | D. Camilo Robert Ors. | Valencia. | | Barcelona. | 19 Junio 87 | 25 Obre. 87 |
| 65 | » José Esteve Castellá. | Mora la Nueva. | Tarragona. | Tarragona. | 21 id. id. | id. |
| 66 | » Mariano Clauxet Reguart. | Cambrils. | id. | id. | 8 id. id. | id. |
| 67 | » Felipe Font Torralbas. | Sitjes. | Barcelona. | id. | id. | id. |
| 68 | » Martín Sedó Guichard. | Madrid. | | id. | 27 id. id. | id. |
| 69 | » José Mullerat Segura. | Sta. Coloma de Queralt | Tarragona. | id. | 13 id. id. | id. |
| 70 | » Juan Canudas Sans. | Masnou. | Barcelona. | id. | 25 id. 84 | id. |
| 71 | » Juan Lamote de Grignon y Bocquet. | S. Gervasio. | id. | id. | 21 id. 87 | id. |
| 72 | » Ramón Borrell Codorniu. | Tortosa. | Tarragona. | id. | id. | id. |
| 73 | » José Martínez S. Miguel y Torres. | Soria. | | Barcelona. | 27 id. id. | id. |
| 74 | » Francisco Miguel Zaragoza Gas. | Tortosa. | Tarragona. | Tarragona. | 21 id. id. | id. |
| 75 | » Sandalio Soriano Sanchiz. | Villarreal. | Castellón. | id. | 20 id. id. | id. |
| 76 | » Ramón Cid Cortés. | Tortosa. | Tarragona. | id. | 21 id. id. | id. |
| 77 | » Eugenio Puig Sardá. | Sabadell. | Barcelona. | Barcelona. | 13 Obre. id. | id. |
| 78 | » Pedro Pi Serrabagona. | S. Cugat del Vallés. | id. | id. | 15 id. id. | id. |
| 79 | » Juan Audi Gisvert. | Tortosa. | Tarragona. | Tarragona. | 20 id. id. | id. |
| 80 | » Juan Custodio Bellés Colomá. | Albocacer. | Castellón. | id. | id. | id. |
| 81 | » Ricardo Domingo Ramírez. | Tortosa. | Tarragona. | id. | id. | id. |
| 82 | » Enrique Tejedo Almeba. | Burriana. | Castellón. | id. | id. | id. |
| 83 | » Ricardo Olesa Galf. | Tortosa. | Tarragona. | id. | 21 id. id. | id. |
| 84 | » Manuel M. ^a de Delás y de Gayola. | Barcelona. | | Barcelona. | 29 id. id. | id. |
| 85 | » Manuel Chauz y Estruch. | id. | | id. | id. | 31 id. id. |
| 86 | » Alfonso Llensa Plademont. | Hostalrich. | Gerona. | id. | 16 id. id. | id. |
| 87 | » José Coll Oliver. | Soller. | Baleares. | Baleares. | 1.º Dbre. id. | id. |
| 88 | » Antonio Roselló Ferrer. | Manacor. | id. | id. | 26 Sbre. id. | id. |
| 89 | » Lorenzo Barceló Doménech. | La Puebla. | id. | id. | 19 Enero id. | 26 Nbre. id. |
| 90 | » Jaime Benaiges García. | Reus. | Tarragona. | Reus. | 17 Junio 86 | id. |
| 91 | » Carlos Fernández de Castro y Molet. | Cádiz. | | id. | 30 Sbre. id. | id. |
| 92 | » José M. ^a Vidal Oriol. | Viñols. | Tarragona. | id. | 17 Junio 87 | 25 Obre. id. |
| 93 | » Pablo Camps Pascual. | Reus. | id. | id. | 18 id. 86 | id. |
| 94 | » José M. ^a Martí Vidal. | id. | id. | id. | 17 id. 87 | id. |
| 95 | » Simeón García Fontcuberta. | Calaceite. | Teruel. | Tarragona. | 20 id. id. | id. |
| 96 | » Francisco Quer Escrim. | Tarragona. | | id. | 17 Sbre. id. | id. |
| 97 | » Jaime Palau Badia. | Bisbal. | Tarragona. | id. | 7 Junio id. | id. |
| 98 | » Salvador Negre Olivar. | Barcelona. | | Barcelona. | 13 Obre. id. | id. |

| Número. | NOMBRE Y APELLIDOS. | NATURALEZA. | | INSTITUTO donde ha verificado los estudios. | FECHA del último ejercicio. | FECHA del título. |
|---------|---------------------------------------------|------------------------|------------|---------------------------------------------------------|-----------------------------------|----------------------|
| | | PUEBLO. | PROVINCIA | | | |
| 99 | D. Gerardo Coris Coris. | Llagostera. | Gerona. | Barcelona. | 28 Junio 87 | 25 Obre. 87 |
| 100 | » Alejandro Savalls Puig. | Barcelona. | | id. | 26 id. 86 | id. |
| 101 | » José Golferichs Losada. | id. | | id. | 29 id. 87 | id. |
| 102 | » José Claret Serra. | Sallent. | Barcelona. | id. | 14 Obre. id. | id. |
| 103 | » Augusto Pereyra y de Alcántara. | Barcelona. | | id. | 15 id. id. | id. |
| 104 | » Pedro Torrents Claret. | S. Martín Sarroca. | Barcelona. | id. | 14 Junio id. | id. |
| 105 | D. ^a Teresa Castells y Valtespi. | Lérida. | | id. | 17 Obre. id. | id. |
| 106 | D. Juan Barrí Caballé. | La Batlloria. | Barcelona. | id. | id. | id. |
| 107 | » Alfredo Elías Pujol. | Torredembarra. | Tarragona. | id. | 12 Junio id. | id. |
| 108 | » Ramón Salazar Monreal. | Guadalajara. | | Gerona. | 10 id. 84 | 31 id. id. |
| 109 | » Gabriel Fuster Aguiló. | Manacor. | Baleares. | Baleares. | 20 Sbre. 86 | id. |
| 110 | » Gabriel Barceló Cabot. | Palma. | id. | id. | 30 id. 87 | id. |
| 111 | » Rafael Fuxá Vila. | Ciudadela. | id. | Mahón. | 15 Junio id. | id. |
| 112 | » Luis Masot Palmes. | Puigvert. | Lérida. | Lérida. | 10 id. id. | id. |
| 113 | » Gabriel González Vidal. | Berja. | Almería. | Barcelona. | 12 id. id. | id. |
| 114 | » Andrés Puigventós Roura. | Barcelona. | | id. | 13 Obre. id. | id. |
| 115 | » Ricardo Tobella Valls. | Olesa de Montserrat. | Barcelona. | id. | 18 id. id. | id. |
| 116 | » David Ferrer Vallés. | Barcelona. | | id. | 28 Junio id. | id. |
| 117 | » José Vidal Vallhonrat. | id. | | id. | 1.º Julio id. | 16 Enero 88 |
| 118 | » Ascensió Pérez Martínez. | Gayanes. | Alicante. | id. | 26 Junio id. | id. |
| 119 | » Enrique Laporta Mercader. | Sans. | Barcelona. | id. | 18 id. 86 | id. |
| 120 | » José Miguel Caballer. | Barcelona. | | id. | 28 id. 87 | id. |
| 121 | » Juan Roldán Medina. | Villanueva y Geltrú. | Barcelona. | id. | 12 Obre. id. | id. |
| 122 | » Emilio Portell Carbonell. | Castelló de Ampurias. | Gerona. | Figueras. | 17 Junio id. | id. |
| 123 | » Emilio Morales Ciser. | Ibiza. | Baleares. | Baleares. | 5 Julio id. | id. |
| 124 | » Juan Kirchhöfer Lorí. | Palma. | id. | id. | 30 Sbre. id. | id. |
| 125 | » José Rovira Milá. | S. Pablo de Ordal. | Barcelona. | Tarragona. | 8 Junio id. | id. |
| 126 | » Juan Ferrer Arimón. | Barcelona. | | id. | 13 id. id. | id. |
| 127 | » José Cava Pintó. | Moyá. | Barcelona. | Lérida. | 21 Dbre. id. | id. |
| 128 | » Santos Padrones Felio. | Sabadell. | id. | Barcelona. | 15 Obre. id. | 23 id. id. |
| 129 | » José Monmany Martí. | S. Feliu de Llobregat. | id. | id. | 16 Junio id. | id. |
| 130 | » Francisco de A. Baqué Llargués. | Barcelona. | | id. | 26 id. id. | 16 id. id. |
| 131 | » Domingo Sendra Anglés. | Lérida. | | id. | id. | id. |
| 132 | » Rafael Llombart Vilas. | Tortosa. | Tarragona. | Tarragona. | 21 id. id. | 1.º Fbro. id. |
| 133 | » Miguel Agelet Gose. | Barcelona. | | Lérida. | 28 id. id. | id. |

| Número. | NOMBRE Y APELLIDOS. | NATURALEZA. | | INSTITUTO donde ha verificado los estudios. | FECHA del último ejercicio. | FECHA del título. |
|---------|----------------------------------------|-----------------------|------------|---------------------------------------------------------|-----------------------------------|----------------------|
| | | PUEBLO. | PROVINCIA | | | |
| 134 | D. Eugenio Fontanals y Miguel del Sola | Pla del Panadés. | Barcelona. | Barcelona. | 2 Julio 87 | 1.º Fbro. 88 |
| 135 | » Francisco Moysí Palacio. | Habana. | Cuba. | id. | 27 Enero 88 | id. |
| 136 | » Jaime Isern Hombravella. | Masnou. | Barcelona. | id. | 16 Junio 87 | id. |
| 137 | » Juan Juliá Alsina. | Barcelona. | | id. | id. | id. |
| 138 | » Emilio Fábregas Mataró. | id. | | id. | 27 id. id. | 1.º Marzo id. |
| 139 | » Juan Barral Pastor. | Pego. | Alicante. | id. | 13 Obre. id. | id. |
| 140 | » Gerardo Suris Rufi. | Barcelona. | | id. | 30 Junio id. | id. |
| 141 | » Bernardo Magri é Illa. | id. | | id. | 27 id. id. | id. |
| 142 | » Jaime Soler Datsira. | Castellón. | Barcelona. | id. | 14 id. id. | id. |
| 143 | » Manuel de Micheo Barbollo. | Madrid. | | Reus. | 9 id. 85 | id. |
| 144 | » Francisco Capó Pons. | Campanet. | Baleares. | Baleares. | 30 Sbre. 87 | id. |
| 145 | » Angel Soler Cañellas. | Tarragona. | | Tarragona. | 10 Junio id. | id. |
| 146 | » Ramón Gallardo Torregrosa. | Barcelona. | | id. | 18 id. id. | id. |
| 147 | » Teodoro E. Capell Guin. | Aytóna. | Lérida. | Lérida. | 24 Sbre. id. | id. |
| 148 | » Manuel Soca Arroyo. | Barcelona. | | Barcelona | 1.º Julio id. | 6 id. id. |
| 149 | » Joaquín Rodríguez Serra. | Tarragona. | | Tarragona. | 26 Sbre. id. | id. |
| 150 | » Miguel Secall Sentés. | Bellmunt. | Tarragona. | id. | 11 Junio id. | id. |
| 151 | » Francisco de P. Alesán Nogués. | Barcelona. | | Barcelona. | 1.º Julio 70 | id. |
| 152 | » Luis Clot Junoy. | id. | | id. | 19 Dbre. 85 | 12 Abril 88 |
| 153 | » Francisco de A. Moragas Barret. | id. | | id. | 16 Junio 87 | id. |
| 154 | » Toribio Gallego Ferrer. | Cabrera. | Barcelona. | id. | 1.º Mayo 88 | id. |
| 155 | » Enrique Prat de la Riba Sarrá. | Castelltersol. | id. | id. | 28 Junio 87 | id. |
| 156 | » Ricardo Terrades Pla | S. Felia de Guixols. | Gerona. | id. | 14 id. id. | id. |
| 157 | » Enrique Obregón Ortega. | Valladolid. | | id. | 13 Obre. id. | id. |
| 158 | » Eugenio Sala Roura. | Barcelona. | | id. | 26 Junio id. | id. |
| 159 | » Narciso Fuster Domingo. | id. | | id. | id. | id. |
| 160 | » José Pradell Vila. | Vallgorguina. | Barcelona. | id. | 27 Enero 88 | id. |
| 161 | » Juan Bautista Grau y Llusá. | S. Saturnino de Noya. | id. | id. | 15 Obre. 87 | id. |
| 162 | » Pablo Pedraza Pascua. | Barcelona. | | id. | 14 id. id. | id. |
| 163 | » Mariano Durán Mayol. | Granollers. | Barcelona. | id. | 17 Dbre. id. | id. |
| 164 | » Florentino Serrallonga Fontcuberta | Barcelona. | | id. | 29 Junio id. | id. |
| 165 | » José Arquer Vives. | id. | | id. | 1.º Julio id. | id. |
| 166 | » José Guerrero Rodríguez. | Vigo. | Pontevedra | id. | 19 Junio id. | id. |
| 167 | » Heriberto Pou Battle. | S. Clemente Sasebas. | Gerona. | Figueras. | 18 id. id. | 16 id. id. |
| 168 | » Tomás Vives Casademont. | Llers. | id. | id. | id. | id. |

| Número. | NOMBRE Y APELLIDOS. | NATURALEZA. | | INSTITUTO donde ha verificado los estudios. | FECHA del último ejercicio. | FECHA del título. | |
|---------|------------------------------------|-------------------------|------------|---------------------------------------------------------|-----------------------------------|----------------------|----------|
| | | PUEBLO. | PROVINCIA | | | | |
| 169 | D. Emilio Torres y Vallés. | Lérida. | | Lérida. | 22 Marzo 88 | 21 | Abril 88 |
| 170 | » José Vila y Segura. | Bellpuig. | Lérida. | id. | 26 Sbre. 87 | | id. |
| 171 | » Manuel Sabater Valldaura. | Barcelona. | | id. | 22 Dbre. 86 | | id. |
| 172 | » Enrique Ferrer Aymat. | Maricao. | Pto. Rico. | Tarragona. | 1.º Julio 87 | | id. |
| 173 | » Rafsel Cardona Carceller. | Morella. | Castellón. | id. | 20 Junio id. | | id. |
| 174 | » Enrique de Camps y de Gisbert. | Barcelona. | | id. | 17 Sbre. id. | | id. |
| 175 | » Enrique Lamarca Marcillo. | Gandesa. | Tarragona. | id. | 8 Junio id. | | id. |
| 176 | » Juan Miró Palau. | Barberá. | id. | Reus. | 17 id. id. | | id. |
| 177 | » Antonio Albafull Vidal. | Reus. | id. | id. | id. | | id. |
| 178 | » Antonio Nogués y Cambra. | Mora de Ebro. | id. | id. | id. | | id. |
| 179 | » Juan Audí Beltrán. | Tortosa. | id. | Tarragona. | 27 Sbre. id. | | id. |
| 180 | » Manrique Gutiérrez Ruiz. | Ayora. | Valencia. | id. | 22 id. id. | | id. |
| 181 | » Jaime Llèteres Servera. | Manacor. | Baleares. | id. | id. | | id. |
| 182 | » Eduardo Vidal Guasch. | Tarragona. | | id. | 8 Junio id. | | id. |
| 183 | » Francisco Pou y de Foxá. | Zaragoza. | | Barcelona. | 30 id. id. | 26 | id. id. |
| 184 | » Pedro Peirani Prats. | Barcelona. | | id. | 17 Obre. id. | | id. |
| 185 | » Ricardo de Riquier Alomá. | id. | | id. | 29 Junio id. | 27 | id. id. |
| 186 | » Juan Ferrer y Mascort. | Sitjes. | Barcelona. | id. | id. | | id. |
| 187 | » Juan Lara Vidal. | Barcelona. | | id. | 16 id. id. | | id. |
| 188 | » Luis G. Torrent Garrigolas. | id. | | id. | 28 id. id. | | id. |
| 189 | » Francisco de Solá y Plana. | Nueva York. | E. Unidos. | id. | 26 id. id. | | id. |
| 190 | » Calixto Piña Aguiló. | Palma. | Baleares. | id. | 28 id. id. | | id. |
| 191 | » Juan Rovira Agelet. | Barcelona. | | id. | id. | | id. |
| 192 | » Francisco de P. Barris Clascar. | Villafranca del Panadés | Barcelona. | id. | 2 Julio id. | | id. |
| 193 | » Joaquín Mas Casamada. | Gerona. | | id. | 19 Junio id. | 28 | id. id. |
| 194 | » Emilio Tintorer Vilaseca. | Madrid. | | id. | 26 id. 86 | | id. |
| 195 | » Victorino Bisbal Ridaura. | Barcelona. | | id. | 12 id. id. | | id. |
| 196 | » Juan Flaquer Barraquer | Galella. | Barcelona. | id. | 30 id. 87 | 30 | id. id. |
| 197 | » Luis Díaz Macep. | Tarragona. | | id. | id. | | id. |
| 198 | » Francisco de A. Vidal Barraquer. | Cambrils. | Tarragona. | id. | id. | | id. |
| 199 | » Jaime Estebanell Suriñach. | Valls. | id. | id. | 17 Obre. id. | | id. |
| 200 | » Tomás Galí Camps. | Igualada. | Barcelona. | id. | 25 Junio 86 | | id. |
| 201 | » Pedro G. Maristany Llampallas. | Masnou. | id. | id. | 29 Fbro. 88 | | id. |
| 202 | » Valentín Dagés Viñals. | Sallent. | id. | id. | 1.º Mayo id. | | id. |
| 203 | » Carlos Planas Molins. | Barcelona. | | id. | 28 Junio 87 | | di. |

| Número. | NOMBRE Y APELLIDOS. | NATURALEZA. | | INSTITUTO donde ha verificado los estudios. | FECHA del último ejercicio. | FECHA del título. |
|---------|--------------------------------|-----------------------|-------------|---------------------------------------------------------|-----------------------------------|----------------------|
| | | PUEBLOS. | PROVINCIA | | | |
| 204 | D. Joaquín Borrás Saguñola. | Torredembarra. | Tarragona. | Barcelona. | 1.º Julio 87 | 30 Abril 88 |
| 205 | » Emilio Soler Monés. | Baracoa. | Cuba. | id. | 30 Junio id. | id. |
| 206 | » Carlos Carbonell Pañella. | Barcelona. | | id. | 15 id. id. | id. |
| 207 | » Pablo Llach Catalán. | Prat de Compte. | [Tarragona. | id. | 17 Dbre. id. | id. |
| 208 | » Román Barnés Mataró. | Barcelona. | | id. | 27 Enero 88 | id. |
| 209 | » José Meseguer Lacruz. | Vinaroz. | [Castellón. | id. | 17 Dbre. 87 | id. |
| 210 | » Luis G. Paluzie Lucena. | Barcelona. | | id. | id. Obre. id. | id. |
| 211 | » José Salam Metger. | id. | | id. | 30 Junio id. | id. |
| 212 | » Alberto de Quintana y Serra. | Torroella de Montgrí. | Gerona. | id. | 12 id. id. | id. |
| 213 | » Federico Monserrat Lucena. | Caldas de Montbuy. | Barcelona. | id. | 28 id. id. | id. |
| 214 | » Tomás Caballé Clos. | Gronollers. | id. | id. | 30 id. id. | id. |
| 215 | » José Bilbeny Clausell. | Barcelona. | | id. | 15 Obre. id. | id. |
| 216 | » Ramón Viñals Nadal. | Mataró. | Barcelona. | id. | 12 Junio id. | id. |
| 217 | » Macario Oller Codoñet. | Cervera. | [Lérida. | id. | 27 id. id. | id. |
| 218 | » Eduardo Bertrán Tintoré. | Barcelona. | | id. | 30 id. id. | id. |
| 219 | » José de Sarricra y de Bassa. | id. | | id. | 11 Julio 83 | id. |
| 220 | » Salvador Montiu y René. | Cervera. | [Lérida. | id. | 27 Junio 86 | id. |
| 221 | » Rafael Callol Chevalier. | Barcelona. | | id. | 27 id. 87 | id. |
| 222 | » José Vigo Bassols. | Zaragoza. | | id. | 30 id. id. | id. |
| 223 | » José Durán Tetloch. | Sabadell. | Barcelona. | id. | 15 Obre. id. | id. |
| 224 | » José Caspouana Oliver. | id. | id. | id. | id. | id. |
| 225 | » Ramón Pujol Llobat. | Llorat de Mar. | Gerona. | Gerona. | 27 Sbre. 84 | id. |
| 226 | » José Lostaló Rotgé. | Serós. | Lérida. | Lérida. | 21 id. 86 | id. |
| 227 | » Lorenzo Baiget Aldomá. | Juneda. | id. | id. | 24 id. 87 | id. |
| 228 | » Santiago Fontanet Bofill. | Granja de Escarpe. | id. | id. | id. | id. |
| 229 | » Juan Tur y Serra. | Ibiza. | Baleares. | Baleares. | 13 Dbre. id. | id. |
| 230 | » Antonio Bauza Gayá. | S. Juan. | id. | id. | 30 Junio id. | id. |
| 231 | » Antonio Garau Oliver. | Llullmayor. | id. | id. | 2 Marzo 88 | id. |
| 232 | » José Riquer Fernández. | Ibiza. | id. | id. | id. | id. |
| 233 | » Joaquín García Fuster. | Aisa. | Huesca. | id. | 30 Sbre. 87 | id. |
| 234 | » José M.ª Grasa y Nasarre. | Huesca. | | Barcelona. | 19 Junio id. | id. |
| 235 | » Emilio Pastor Martín. | Barcelona. | | id. | 27 Enero 88 | 24 Mayo id. |
| 236 | » Antonio Torrens Monner. | id. | | id. | 4 Obre. 83 | id. |
| 237 | » Federico Espinosa Andreu. | id. | | id. | 15 id. 87 | id. |
| 238 | » Arturo Bergós Casals. | Valencia. | | id. | 15 Junio 85 | id. |

| Número. | NOMBRE Y APELLIDOS. | NATURALEZA. | | INSTITUTO donde ha verificado los estudios. | FECHA del último ejercicio. | FECHA del título. |
|---------|--------------------------------------------|----------------------|------------|---------------------------------------------------------|-----------------------------------|----------------------|
| | | PUEBLO. | PROVINCIA | | | |
| 239 | D. José Miró Aguiló | Palma. | Baleares. | Baleares. | 28 Junio 87 | 7 Junio 88 |
| 240 | » Jacinto Ribas Ripoll. | id | id. | id. | 8 Fbro. id. | id. |
| 241 | » Tomás Massot Palmés. | Inca. | id. | id. | 30 Sbre. id. | id. |
| 242 | » Antonio Pericas Sastre. | Algaida. | id. | id. | 5 Nbre. 85 | id. |
| 243 | » Juan Bennasar Andrés. | Campanet. | id. | id. | 30 Junio 87 | id |
| 244 | » Francisco J. Ainzua González. | Ecija. | Sevilla. | Reus. | 11 id. 84 | id. |
| 245 | » Faustino Planas Mora. | Reus. | Tarragona. | id. | 25 Sbre. 87 | id. |
| 246 | » Salvador Riu Tarroja. | Juliola. | Lérida. | Lérida. | 24 id. id. | id. |
| 247 | » Carlos Piñol Salvat. | Juncosa. | id. | id. | id. | id. |
| 248 | » Ramón Clos Castellá. | Cervera. | id. | id. | 22 Junio 86 | id. |
| 249 | » Joaquín Condomines Castañeda. | Gracia. | Barcelona. | id. | 16 id. 87 | id. |
| 250 | » Francisco J. Fages Climent. | Figueras. | Gerona. | Figueras. | 24 Sbre. id. | id. |
| 251 | » Gerardo Montada Calvet. | id. | id. | id. | 17 Junio id. | id. |
| 252 | » Mariano Falp Matas. | Rosas. | id. | id. | 18 id. id. | id. |
| 253 | » José M. ^a de Cabeza Maranges. | La Bisbal. | id. | id. | id. | id. |
| 254 | » Jaime Salvador Carló. | Amer. | id. | Gerona. | 14 id. 81 | 12 id. id. |
| 255 | » Luis Corominas Cornell. | Palafrugell. | id. | id. | 11 id. 84 | id. |
| 256 | » Joaquín Ruiz Vicent. | | Valencia. | id. | 13 id. 87 | id. |
| 257 | » Joaquín Coromina y Gispert. | Bañolas. | Gerona. | id. | 25 id. id. | id. |
| 258 | » Miguel Llistosella Calsada. | | Gerona. | id. | 21 Sbre. 86 | id. |
| 259 | » Ramón Salvatella Gassó. | Fontcuberta. | Gerona. | id. | 27 id. 87 | id. |
| 260 | » Ramón Pou y Almar. | S. Miguel de Fluviá. | id. | id. | 10 Junio 85 | id. |
| 261 | » Enrique Vigué Baunó. | | Gerona. | id. | 23 Sbre. 87 | id. |
| 262 | » Luis Terradellas y Ter. | Amer. | Gerona. | id. | 17 Junio 85 | id. |
| 263 | » Andrés Sanahuja Balcells. | | Barcelona. | Barcelona. | 12 id. 87 | 18 id. id. |
| 264 | » Bienvenido Roig Torres. | | id. | id. | 19 id. id. | id. |
| 265 | » Vicente Ballester Camps. | | id. | id. | 28 id. id. | id. |
| 266 | » Joaquín Torruella Muñoz. | | id. | id. | 14 Obre. id. | id. |
| 267 | » José Guardia Vidal. | | id. | id. | 28 Junio id. | id. |
| 268 | » José Bosch Gallo. | | id. | id. | 12 Obre. id. | id. |
| 269 | » Armengol Alba Pons. | | id. | id. | 12 Julio id. | id. |
| 270 | » Natalio Miset Izarbetz. | Almudévar. | Huesca. | id. | 30 Mayo 88 | id. |
| 271 | » Francisco Soler Escalas. | Badalona. | Barcelona. | id. | 19 Junio 87 | id. |
| 272 | » Valentín Marín Llobet. | | Barcelona. | id. | 30 id. id. | 28 id. id. |
| 273 | » Ramón Colom Ferrer. | | id. | id. | 18 id. 88 | id. |

| Número. | NOMBRE Y APELLIDOS. | NATURALEZA. | | INSTITUTO donde ha verificado los estudios. | FECHA del último ejercicio. | FECHA del título. |
|---------|-------------------------------------------|----------------------|------------|---------------------------------------------------------|-----------------------------------|----------------------|
| | | PUEBLO. | PROVINCIA | | | |
| 274 | D. Gustavo Peira Anglada. | Barcelona. | | Barcelona. | 17 Julio 88 | 28 Junio 88 |
| 275 | » José Cabeza Riquer. | Zaragoza. | | Gerona. | 9 id. id. | id. |
| 276 | » Francisco A. Reuau Ratistapán. | Canet de Mar. | Barcelona. | id. | 30 id. 86 | id. |
| 277 | » Andrés Serra Rafart. | Taradell. | id. | Barcelona. | 26 id. 85 | 19 id. id. |
| 278 | » Florencio Verdaguer y Calvet. | Caldas de Malavella. | Gerona. | id. | 27 Enero 88 | id. |
| 279 | » Enrique Viñals Vilá. | Barcelona. | | id. | 25 Junio 87 | id. |
| 280 | » Antonio Mas Santamaría. | Aviá. | Barcelona. | id. | 1.º Julio id. | id. |
| 281 | » Juan Acarín Gasa. | S. M de Provencals. | id. | id. | 29 Fbro. 88 | id. |
| 282 | » Pío Arias González Carvajal. | Avilés. | Asturias. | id. | 28 Junio 87 | id. |
| 283 | » Juan Rivera Pastor. | Valencia. | | id. | 25 Nbre. 85 | 8 Mayo id. |
| 284 | » José Mitjavila y Tornis. | Barcelona. | | id. | 29 Fbro. 88 | 5 Julio id. |
| 285 | » José M.º Burell y Magro. | id. | | id. | 27 Junio 87 | id. |
| 286 | » Salustiano Vélez de Quevedo García | Madrid. | | id. | 20 id. 86 | id. |
| 287 | » Elías Elías Torrents. | Barcelona. | | id. | 30 Mayo 88 | id. |
| 288 | » Juan Olivé Cortapisa. | Badalona. | Barcelona. | id. | 19 Junio 87 | id. |
| 289 | » Manuel Rovira Serra. | Barcelona. | | Tarragona. | 21 id. 88 | 11 id. id. |
| 290 | » Ignacio M.º Fontouberta y de Sentmanat. | id. | | Barcelona. | 27 id. 87 | 7 id. id. |
| 291 | » José Soler Roig. | id. | | id. | 30 id. id. | id. |
| 292 | » Manuel M.º Bofarull y Franch. | Mataró. | Barcelona. | id. | 20 id. 86 | id. |
| 293 | » José Pasapera Campdera. | Lloret de Mar. | Gerona. | id. | 18 Dbre. id. | id. |
| 294 | » Carlos de Pastors y Martínez de Villa | Habana. | Cuba. | id.º | 17 Junio 85 | id. |
| 295 | » Antonio Casals y Morral. | S. M. de Provencals. | Barcelona. | id. | 19 id. 87 | id. |
| 296 | » José Pedrerol Rubí. | Barcelona. | | id. | 9 Obre. 86 | id. |
| 297 | » Antonio Pamies Romero. | id. | | id. | 30 Junio 87 | id. |
| 298 | » Alfredo Grases Cruells. | id. | | id. | 20 id. id. | id. |
| 299 | » Manuel Crusells Fábregas. | Esparraguera. | Barcelona. | id. | 29 id. id. | id. |
| 300 | » Juan Burcet Malvasia. | Blanes. | Gerona. | Tarragona. | 18 id. 86 | 11 id. id. |
| 301 | » Alfredo Manresa Civit. | Cerviá. | Lérida. | id. | 8 id. 87 | id. |
| 302 | » Nicolás M.º Martínez Amador. | Barcelona. | | Barcelona. | 26 id. 88 | 14 id. id. |
| 303 | » Locadio de la Mora Bustillo. | Castañeda. | Santander. | id. | 30 id. id. | id. |
| 304 | » Pablo Socías Sonet. | Vendrell. | Tarragona. | Tarragona. | 25 id. 86 | 16 id. id. |
| 305 | » Tomás Lorenzo Vallés. | Tarragona. | | id. | 29 Sbre. 87 | id. |
| 306 | » José Carbó Borrut. | Vendrell. | Tarragona. | id. | 10 Junio id. | id. |
| 307 | » Jaime Ventosa Gils. | Montmall. | id. | id. | 26 Sbre. id. | id. |
| 308 | » Alberto Masalles Mirapeix. | Tarragona. | | id. | 28 id. id. | id. |

| Número. | NOMBRE Y APELLIDOS. | NATURALEZA. | | INSTITUTO donde ha verificado los estudios. | FECHA del último ejercicio. | FECHA del título. |
|---------|------------------------------------------|---------------------|------------|---------------------------------------------------------|-----------------------------------|----------------------|
| | | PUEBLO. | PROVINCIA | | | |
| 309 | D. Francisco Vidal Socías. | Vendrell. | Tarragona. | Tarragona. | 25 Junio 86 | 16 Julio 88 |
| 310 | » Víctor Meléndez Rico. | Tortosa. | id. | id. | 21 id. 87 | id. |
| 311 | » Juan Huch Palau. | Bisbal. | id. | id. | 25 id. id. | id. |
| 312 | » José Obradó Serra. | Pira. | id. | id. | 8 id. id. | id. |
| 313 | » Arturo Ferré Alegret. | Cambrils. | id. | id. | 9 id. 86 | id. |
| 314 | » José Picart Pellisá. | Tortosa. | id. | id. | 21 id. 87 | id. |
| 315 | » Francisco Galiay Larramañana. | Zaragoza. | | Lérida. | 13 id. 88 | 17 id. id. |
| 316 | » Luis Corbella Caspe. | Tarragona. | | id. | 14 id. id. | id. |
| 317 | » Joaquín Canalda Canalda. | Fraga. | Huesca. | id. | 13 id. id. | id. |
| 318 | » Francisco Rubinat Carulla. | Bellpuig. | Lérida. | id. | 15 id. id. | id. |
| 319 | » José Soles Camps. | Lérida. | | id. | 13 id. id. | id. |
| 320 | » Angel Zurita Vergara. | Tolva. | Huesca. | id. | 11 id. id. | id. |
| 321 | » Ramón Massot Palmes. | Puigvert. | Lérida. | id. | 14 id. id. | id. |
| 322 | » Victoriano Pal Visa. | Castelleiutat. | id. | id. | 14 id. id. | id. |
| 323 | » Pedro Sanromá Morera. | Valls. | Tarragona. | Tarragona. | 28 id. 83 | 19 id. id. |
| 324 | » José Mases Huguet. | Balaguer. | Lérida. | id. | id. id. 87 | id. |
| 325 | » Pablo Santacana Rovira. | S. Sadurní de Noya. | Barcelona. | id. | 7 id. 88 | id. |
| 326 | » Santiago Ravanals Sorli. | Cherta. | Tarragona. | id. | 27 Sbre. 87 | id. |
| 327 | » Joaquín Latorre Castan. | Barbastro. | Huesca. | id. | 30 Junio id. | id. |
| 328 | » José M. ^a Fontanet Alavart. | Flix. | Tarragona. | id. | 8 id. id. | id. |
| 329 | » Juan Garriga Massó. | Barcelona. | | id. | 10 id. id. | id. |
| 330 | » Mariano Martí Ribé. | Pla de Cabra. | Tarragona. | id. | id. | id. |
| 331 | » Leopoldo Terol López. | Carceleu. | Albacete. | id. | id. Enero 88 | id. |
| 332 | » Fernando Gil Martínez de Vallejo. | Falset. | Tarragona. | id. | id. Junio 86 | id. |
| 333 | » Federico Serra Llunell. | Rubi. | Barcelona. | Barcelona. | 24 id. 88 | 20 id. id. |
| 334 | » Francisco de P. Toyos Mora. | Barcelona. | | id. | 18 id. id. | id. |
| 335 | » Javier Roura Oxandayerro. | id. | | id. | 22 id. id. | id. |
| 336 | » Leandro Anglada Buce. | id. | | id. | 30 id. id. | id. |
| 337 | » Manuel Xuclá Mauricio. | id. | | id. | 17 id. id. | id. |
| 338 | » Hermenegildo Vila Font. | Mataró. | Barcelona. | id. | 3 Julio id. | id. |
| 339 | » Juan Calvo Brosa. | id. | id. | id. | id. | id. |
| 340 | » Francisco Foix Borda. | Barcelona. | | id. | 18 Junio id. | id. |
| 341 | » Gregorio Redondo Medina. | Borja. | Almería. | id. | 1.º Julio 88 | id. |
| 342 | » Federico C. Bontuj Nadal. | Barcelona. | | id. | 2 id. id. | id. |
| 343 | » Francisco Carbonell Soles. | id. | | id. | 3 id. id. | id. |

| Número. | NOMBRE Y APELLIDOS. | NATURALEZA. | | INSTITUTO donde ha verificado los estudios. | FECHA del último ejercicio. | FECHA del título. |
|---------|-------------------------------------------|-----------------------|------------|---------------------------------------------------------|-----------------------------------|----------------------|
| | | PUEBLO. | PROVINCIA | | | |
| 344 | D. José Falp Plana. | Barcelona. | | Barcelona. | 3 Julio 88 | 20 Julio 88 |
| 345 | » Eduardo Monteyx Serra. | Gracia. | Barcelona. | id. | 25 Junio id. | id. |
| 346 | » Ramón Duchs Pons. | La Granja. | id. | id. | 3 id. id. | id. |
| 347 | » Ramón de Cruz. | Barcelona. | | id. | 3 Julio id. | id. |
| 348 | » Joaquín M. ^a Galaup Montero. | id. | | id. | 21 Junio id. | id. |
| 349 | » Ramón Almirall Trius. | id. | | id. | 2 Julio id. | id. |
| 350 | » Agustín Malla Grane. | id. | | id. | 1. ^o id. id. | id. |
| 351 | » Luis Vila y Basols. | id. | | id. | 21 Junio id. | id. |
| 352 | » José Grases y Oms. | id. | | id. | 25 id. id. | id. |
| 353 | » Javier Monteyx Serra. | Gracia. | Barcelona. | id. | 1. ^o id. id. | id. |
| 354 | » Jacinto Vega March. | Barcelona. | | id. | 25 id. id. | id. |
| 355 | » Ramón Ferrán Brosa. | id. | | id. | 28 id. id. | id. |
| 356 | » José Gual Togores. | Palma. | Baleares. | Baleares. | 30 Mayo id. | id. |
| 357 | » Guillermo Aulet Pericás. | Llullmayor. | id. | id. | 21 id. id. | id. |
| 358 | » Juan Figueras Broguera. | La Bisbal. | Gerona. | Gerona. | id. Sbre. 87 | id. |
| 359 | » Pedro Roca Auguet. | Gerona. | | id. | 11 Junio 88 | id. |
| 360 | » Juan Porta y Nolla. | Barcelona. | | id. | 27 id. id. | id. |
| 361 | » Pablo Pascual y Pascual. | Sta. Coloma Gervelló. | Barcelona. | id. | id. | id. |
| 362 | » Angel Sauguer Brangari. | Olot. | Gerona. | id. | 26 id. id. | id. |
| 363 | » José Bosch Simenis. | S. Gervasio Cassolas. | Barcelona. | id. | id. | id. |
| 364 | » Pedro Rafael Gallo González. | Burgos. | | Barcelona. | 1. ^o Julio 87 | 26 Sbre. id. |

LICENCIADOS

Lista nominal de los alumnos que han recibido el grado de licenciado en las Facultades, desde 1.º de octubre de 1887 á 30 de septiembre de 1888.

| Número de orden | NOMBRE Y APELLIDOS. | NATURALEZA. | | RECIBIÓ el grado de bachiller | | HIZO sus estudios de Facultad en la Universidad de | FECHA del último ejercicio del grado de licenciado. | FECHA del título. |
|---------------------------------------|------------------------------------|--------------|--------------------|-------------------------------|------|----------------------------------------------------|-----------------------------------------------------|-------------------|
| | | PUEBLO. | PROVINCIA | en | año | | | |
| FACULTAD DE FILOSOFÍA Y LETRAS | | | | | | | | |
| 1 | D. Aniceto Gallaz y Guardiola. | Jumilla. | Murcia. | Murcia. | 1883 | Barcelona. | 8 Obre. 87 | |
| 2 | » Antonio M.ª Peña y Gelabert. | Palma. | Baleares. | Baleares. | 1880 | id. | 19 Nbre. id. | |
| 3 | » Alfredo Samper y Farrán. | | Lérida. | Lérida. | 1884 | id. | 22 Junio 88 | |
| 4 | » Manuel Domínguez y Godo. | Gracia. | Barcelona. | Barcelona. | 1885 | id. | 26 id. id. | |
| 5 | » Antonio Ripoll y Cañellas. | Palma. | Baleares. | Mahón. | 1883 | id. | id. | 21 Sbre. 88 |
| 6 | » Isaac Galcerán y Cifuentes. | | Oviedo. | Oviedo. | 1879 | id. | 22 id. id. | |
| 7 | » Eusebio Font y Folch. | | Castellón. | Castellón. | 1882 | id. | 26 id. id. | |
| 8 | » Domingo Caballería y Collell. | Manlleu. | Barcelona. | Barcelona. | 1880 | id. | 27 id. id. | |
| 9 | » José Alemany y Bolufer. | Cullera. | Valencia. | id. | 1886 | id. | 22 id. id. | 18 Obre. id. |
| 10 | » Andrés Camprodón y Vidal. | | Barcelona. | id. | id. | id. | 28 id. id. | |
| 11 | » Juan Bautista Torras y Altimira. | Ripollet. | Barcelona. | id. | 1884 | id. | 27 id. id. | |
| 12 | » Agustín Vigo y Pi. | Ribas. | Gerona. | Tarragona. | 1883 | id. | 28 id. id. | |
| FACULTAD DE DERECHO | | | | | | | | |
| SECCIÓN DEL CIVIL Y CANÓNICO | | | | | | | | |
| 1 | D. Joaquín Milans y Zabaleta. | Mercedes. | República Uruguay. | Barcelona. | 1882 | Barcelona. | 21 Obre. 87 | |
| 2 | » Juan Irizarry é Irizarry. | S. Germán. | Pto. Rico. | Pto. Rico. | id. | Madrid y Barcelona. | id. | 4 Enero 88 |
| 3 | » Alfonso de Batlle y Trias. | Palafrugell. | Gerona. | Figueras. | id. | Barcelona. | 26 id. id. | 5 Mayo id. |
| 4 | » Francisco Pol y Royo. | | Madrid. | Cardenal Cisneros. | id. | Madrid y Barcelona. | 11 Nbre. id. | |
| 5 | » Luis Vives y Vilá. | Tremp. | Lérida. | Tarragona. | id. | Barcelona y Zaragoza. | 16 id. id. | 27 Julio id. |
| 6 | » Enrique Buxeres y Bultó. | Martorell. | Barcelona. | Barcelona. | id. | Barcelona. | 26 id. id. | id. Dbre. 87 |
| 7 | » Pedro Andreu y Llabrador. | Palma. | Baleares. | Baleares. | 1881 | id. | 28 id. id. | 28 id. id. |
| 8 | » Ramón Martí y Ramón. | | Gerona. | Gerona. | 1880 | id. | 2 Dbre. id. | |
| 9 | » Francisco Gili y Batlle. | Vilamacolum. | Gerona. | Barcelona. | 1879 | id. | 5 id. id. | |
| 10 | » José Bellido y Mascias. | | Gerona | Gerona | 1881 | id. | 9 id. id. | 20 Sbre. 88 |

| Número de orden | NOMBRE Y APELLIDOS. | NATURALEZA. | | RECIBIÓ el grado de bachiller. | | HIZO sus estudios de Facultad en la Universidad de | FECHA del último ejercicio del grado de licenciado. | FECHA del título. |
|-----------------|----------------------------------------------|--------------------|------------|-----------------------------------|------|----------------------------------------------------------------------|--------------------------------------------------------------------|-------------------------|
| | | PUEBLO. | PROVINCIA | en | año | | | |
| 11 | D. Arturo Ferret y Fernández. | Barcelona. | | Barcelona. | 1882 | Barcelona. | 10 Dbre. 87 | |
| 12 | » Juan Pedro Criado y Domínguez. | Málaga. | | Lorca. | id. | Madrid, Granada y Barcelona. | 17 id. id. | |
| 13 | » Joaquín Durán y Barraquer. | Barcelona. | | Barcelona. | 1881 | Barcelona. | 13 Enero 88 | 21 Junio 88 |
| 14 | » Pedro A. Rodríguez de Vera y Pérez Pastor. | Tobarra. | Albacete. | Murcia. | 1875 | Valencia, Madrid y Barcelona. | 1.º Fbro. id. | 24 Fbro. id. |
| 15 | » José M.º de Alós y de Don. | Castellterçol. | Barcelona. | Tarragona. | 1881 | Barcelona. | 7 id. id. | |
| 16 | » Francisco Sala y Sabriá. | Cadaqués. | Gerona. | Barcelona. | id. | id. | 25 id. id. | |
| 17 | » Jaime Hill y Feliu. | Bayamo. | Cuba. | id. | 1883 | id. | 28 id. id. | id. Marzo id. |
| 18 | » Felio Esyrol y Curet. | Rubi. | Barcelona. | Lérida. | 1882 | id. | 29 id. id. | |
| 19 | » Tomás Boada y Borrell. | Llagostera. | Gerona. | Figueras. | id. | id. | 3 Marzo id. | |
| 20 | » Antonio Subirana y Capó. | Igualada. | Barcelona. | Barcelona. | 1881 | id. | 12 id. id. | |
| 21 | » Cayetano M.º Martí y de Lleopart. | | Tarragona. | Tarragona. | 1875 | id. | 22 id. id. | |
| 22 | » Tomás Puig y Soler. | Puigcerdá. | Gerona. | Gerona. | 1881 | id. | 26 id. id. | |
| 23 | » Francisco Mestres y Sanz. | Fraga. | Huesca. | Huesca. | 1880 | Zaragoza y Barcelona. | 18 Abril id. | 11 Mayo id. |
| 24 | » Eliseo Ferrer y Queralt. | Valls. | Tarragona. | Tarragona. | 1882 | Barcelona. | 9 Mayo id. | |
| 25 | » Luis G. de Salamó y Camps. | | Barcelona. | Barcelona. | 1883 | id. | 12 id. id. | |
| 26 | » Buenaventura Brutaut Manent. | Sabadell. | Barcelona. | Lérida. | 1881 | id. | id. | 21 Junio id. |
| 27 | » José Vilanova y Massanet. | Terradas. | Gerona. | Figueras. | id. | id. | 14 id. id. | |
| 28 | » Joaquín Coch y Surroca. | Camprodón. | id. | Gerona. | 1882 | id. | 11 Junio id. | 26 id. id. |
| 29 | » Juan Canals y Castellarnau. | | Tarragona. | Tarragona. | 1875 | id. | 23 id. id. | |
| 30 | » Joaquín de Castellarnau y Balcells | | id. | id. | 1852 | id. | 25 id. id. | |
| 31 | » Agustín Toujouca y Rodríguez. | | Madrid. | id. | 1881 | id. | 26 id. id. | |
| 32 | » José Aragonés y Sorolla. | | Valencia. | Alicante. | 1879 | Valencia y Barcelona. | id. | 20 Sbre. id. |
| 33 | » Luis G. Damians y Tall. | Caldas de Montbuy. | Barcelona. | Barcelona. | 1878 | Barcelona. | id. | |
| 34 | » Julio Paluzie y Lucena. | Gracia. | id. | id. | 1882 | id. | id. | |
| 35 | » Vicente Ferrer y Fontanet. | Villalba. | Tarragona. | id. | 1878 | id. | 27 id. id. | 30 Julio id. |
| 36 | » Leandro Botey y Fochs. | Granollers. | Barcelona. | id. | 1873 | id. | id. | 9 Agosto id. |
| 37 | » José Surribas y Riera. | Sallent. | id. | Figueras. | 1882 | id. | 28 id. id. | 17 Enero 89 |
| 38 | » Víctor Vila y Piniella. | Horta. | id. | Barcelona. | 1869 | id. | id. | |
| 39 | » Carlos Rieimbau Farfau. | Tacna. | Perú. | Gerona. | 1879 | id. | id. | |
| 40 | » Rafael Salvadó y Venets. | Tortosa. | Tarragona. | Tarragona. | 1876 | id. | id. | |

| Número de orden | NOMBRE Y APELLIDOS. | NATURALEZA. | | RECIBIÓ el grado de bachiller. | | HIZO sus estudios de Facultad en la Universidad de | FECHA del último ejercicio del grado de licenciado. | FECHA del título. |
|-----------------|-----------------------------|---------------|------------|--------------------------------|------|----------------------------------------------------|-----------------------------------------------------|-------------------|
| | | PUEBLO. | PROVINCIA | en | año | | | |
| 41 | D. Mario Serratacó de Boet. | Granollers. | Barcelona. | Lérida. | 1883 | Barcelona. | 30 Junio 88 | |
| 42 | » Victor Pedret y Torres. | Mora de Ebro. | Tarragona. | Tarragona. | 1881 | id. | id. | 1.º Fbro. 89 |

FACULTAD DE CIENCIAS

SECCIÓN DE FÍSICO QUÍMICAS.

| | | | | | | | | |
|---|--------------------------------|----------|------------|------------|------|-------------------------------------|--------------|--|
| 1 | D. Francisco Casamor Calm. | Navata. | Gerona. | Figuera. | 1883 | Barcelona. | 12 Marzo 88 | |
| 2 | » Miguel Martí Blat. | | Valencia. | Valencia. | 1879 | Valencia y Barcelona. | 23 Junio id. | |
| 3 | » Narciso Puig Soler. | Figuera. | Gerona. | Figuera. | 1878 | Barcelona. | 29 id. id. | |
| 4 | » Francisco Ripollés Ridaura. | | Alicante. | Alicante. | 1875 | Madrid, Valencia y Barcelona. | | |
| 5 | » Rafael Torres Roig. | | Barcelona. | Barcelona. | 1874 | Barcelona. | 25 id. id. | |
| 6 | » Enrique Ortiz de Lanzagorta. | Abando. | Vizcaya. | Valencia. | 1884 | Zaragoza y Barcelona. | 28 id. id. | |
| 7 | » Ignacio Puig Alies. | | Lérida. | Zaragoza. | 1879 | Barcelona. | 30 id. id. | |

SECCIÓN DE FÍSICO-MATEMÁTICAS.

| | | | | | | | | |
|---|----------------------------|----------------|------------|------------|------|-------------------------------------|--------------|-------------|
| 1 | D. Sergio Ortigosa Zozaya. | Pamplona. | Navarra. | Pamplona. | 1872 | Barcelona y Zaragoza. | 25 Junio 88 | |
| 2 | » José Puig Cadafall. | Mataró. | Barcelona. | Tarragona. | 1882 | Barcelona. | 28 id. id. | |
| 3 | » Juan Comellas Pascual. | Castellbisbal. | id. | Barcelona. | 1881 | id. | 26 id. id. | 13 Julio 88 |
| 4 | » Vicente Miragall Fabra. | | Valencia. | Valencia. | 1883 | Madrid, Valencia y Barcelona. | 21 Sbre. id. | |

FACULTAD DE MEDICINA

| | | | | | | | | |
|---|----------------------------|------------------------|------------|------------|------|------------------------|-------------|--------------|
| 1 | D. Pedro Janer Larrañeta. | | Barcelona. | Barcelona. | 1881 | Barcelona. | 4 Nbre. 87 | 19 Marzo 88 |
| 2 | » Manuel Guzmán Rodríguez. | Añasco. | Pto. Rico. | id. | id. | id. | id. | 7 Mayo id. |
| 3 | » Julio Cintrón Motta. | Fajardo. | id. | id. | 1880 | Madrid y Barcelona. | 9 Enero 88 | |
| 4 | » Alfonso Paniagua Adonis. | La Carolina. | id. | id. | 1881 | Barcelona. | 7 Nbre. 87 | 12 Julio id. |
| 5 | » Santiago Roure Lima. | Santiago de las Vegas. | Cuba. | id. | 1880 | id. | id. | 20 Dbre. 87 |
| 6 | » Pablo Arbós Aris. | Llivia. | Gerona. | Gerona. | 1882 | id. | 10 Enero 88 | 30 Enero 88 |
| 7 | » Joaquín Puig Sardá. | Sabadell. | Barcelona. | Barcelona. | 1881 | id. | 8 Nbre. 87 | |
| 8 | » Manuel Pal Soler. | Baños de S. Vicente. | Lérida. | Lérida. | 1882 | id. | id. | 5 Dbre. 87 |
| 9 | » Isidro Martí Turró. | Gracia. | Barcelona. | Barcelona. | 1881 | id. | 10 id. id. | 12 Enero 88 |

| Número de orden | NOMBRE Y APELLIDOS. | NATURALEZA. | | RECIBIÓ el grado de bachiller. | | HIZO sus estudios de Facultad en la Universidad de | FECHA del último ejercicio del grado de licenciado. | FECHA del título. |
|-----------------|----------------------------------|-----------------------|---------------|--------------------------------|------|----------------------------------------------------|-----------------------------------------------------|-------------------|
| | | PUEBLO. | PROVINCIA | en | año | | | |
| 10 | D. Antonio Billoch Mesquida. | Manacor. | Baleares. | Baleares. | 1882 | Barcelona. | 11 Nbre. 87 | |
| 11 | » José Francí Torres. | Barcelona. | | Barcelona. | 1881 | id. | id. | 20 Dbre. 87 |
| 12 | » Esteban Fornas Salleras. | Castelló de Ampurias. | Gerona. | Figueras. | 1876 | id. | id. | 11 Agosto 88 |
| 13 | » Tomás Oriol Font. | Horta. | Tarragona. | Tarragona. | 1882 | id. | 14 id. id. | 14 Dbre. 87 |
| 14 | » Pedro Colomé Roura. | Cabo Rojo. | Pto. Rico. | Barcelona. | 1881 | id. | 19 Enero 88 | 9 Fbro. 88 |
| 15 | » Angel Martínez Sánchez. | Cartagena. | Murcia. | id. | 1882 | id. | 15 Nbre. 87 | |
| 16 | » Benito Roura Barrios. | Cabo Rojo. | Pto. Rico. | id. | 1883 | id. | id. | 5 Dbre. 87 |
| 17 | » Tomás Montaner Esteva. | S. Gregorio. | Gerona. | Gerona. | 1878 | id. | 17 id. id. | 23 Junio 88 |
| 18 | » Miguel Bennassar Janer. | Inca. | Baleares. | Valencia. | 1880 | id. | id. | 30 Nbre. 87 |
| 19 | » José Comelles Fulcará. | Barcelona. | | Mahón. | 1882 | id. | 22 id. id. | 12 Enero 88 |
| 20 | » Benjamín Romo Mas. | id. | | Barcelona. | 1880 | id. | 24 id. id. | |
| 21 | » Pedro Seguí Mora. | Alayor. | Baleares. | Mahón. | 1877 | id. | 3 Dbre. id. | 20 Dbre. 87 |
| 22 | » Enrique Lluria Despau. | Matanzas. | Cuba. | Barcelona. | 1879 | Barcelona y Habana. | id. | 14 id. id. |
| 23 | » Miguel Nebot Mesquida. | Son Servera. | Baleares. | Baleares. | 1881 | Barcelona. | 7 id. id. | 15 Sbre. 88 |
| 24 | » Arturo Regés Moncerdá. | Barcelona. | | Barcelona. | 1871 | id. | 6 id. id. | 7 Mayo id. |
| 25 | » Manuel Aluja Grine. | S. Martín de Maldá. | Lérida. | id. | 1882 | id. | 15 id. id. | 23 Fbro. id. |
| 26 | » Evaristo Mansión Llorens. | Cadaqués. | Gerona. | Gerona. | 1880 | id. | 22 Fbro. 88 | |
| 27 | » Antonio Sbert Frau. | Buñola. | Baleares. | Baleares. | 1876 | id. | 19 Enero id. | 24 Abril id. |
| 28 | » Francisco Mirosa Moy. | Bañolas. | Gerona. | Gerona. | id. | id. | 10 Fbro. id. | 6 Junio id. |
| 29 | » Domingo Vendrell Sonligué. | Buenos Aires. | R. Argentina. | id. | id. | id. | 14 id. id. | 1.º Marzo id. |
| 30 | » Acisclo Bou de la Torre. | Corozal. | Pto. Rico. | Pto. Rico. | 1879 | Valencia y Barcelona. | 9 Abril id. | |
| 31 | » Celestino Armenter y Doménech. | Barcelona. | | Barcelona. | 1881 | Barcelona. | 24 Marzo id. | 16 Abril id. |
| 32 | » Antonio Alegret Samá. | Villanueva y Geltrú. | Barcelona. | id. | 1878 | id. | 5 Mayo id. | 6 Junio id. |
| 33 | » Pablo Armadans Juliá. | Tarrasa. | id. | id. | 1881 | id. | 9 id. id. | |
| 34 | » Enrique Alvarez y Domper. | Lérida. | | Reus. | 1874 | id. | id. | |
| 35 | » Antcnio Puch Castarlenas. | Camporrells. | Huesca. | Lérida. | 1879 | id. | 30 id. id. | 22 id. id. |
| 36 | » José Matute Vitón. | Soria. | | Barcelona. | 1881 | id. | 18 Junio id. | 12 Julio id. |
| 37 | » Matías Cases Rocafort. | Pobla de Segur. | Lérida. | id. | id. | id. | id. | 30 id. id. |
| 38 | » Luis Fatjó Tintorer. | Barbará. | Barcelona. | id. | 1875 | id. | id. | 15 Sbre. id. |
| 39 | » Antonio Carreras Gaiviso. | Gibraltar. | | Valencia. | 1882 | id. | id. | 29 id. id. |
| 40 | » Buenaventura Hereter Barbé. | Freita. | Lérida. | Lérida. | id. | id. | 22 id. id. | 28 Julio id. |
| 41 | » Ignacio Cornet y Palá. | Manresa. | Barcelona. | Barcelona. | id. | id. | id. | 20 id. id. |
| 42 | » Antonio Francolí Planas. | Barcelona. | | id. | 1880 | id. | id. | |
| 43 | » Pedro Pinart Pagés. | id. | | id. | 1874 | id. | 21 id. id. | 30 id. id. |

| Número de orden | NOMBRE Y APELLIDOS. | NATURALEZA. | | RECIBIÓ el grado de bachiller | | HIZO sus estudios de Facultad en la Universidad de | FECHA del último ejercicio del grado de licenciado. | FECHA del título. |
|-----------------|----------------------------------------|------------------------|------------|-------------------------------|------|----------------------------------------------------|-----------------------------------------------------|-------------------|
| | | PUEBLO. | PROVINCIA | en | año | | | |
| 44 | D. José M. ^a Martín Suárez. | Laujar. | Almería. | Barcelona. | 1874 | Granada y Madrid. | 25 Junio 88 | |
| 45 | » Manuel Cardelús Giralt. | Olot. | Gerona. | Gerona. | 1881 | Barcelona. | id. | 27 Julio 88 |
| 46 | » Carlos Corso Serrano. | | Lérida. | Lérida. | id. | id. | 22 id. id. | |
| 47 | » Ramón Sambola Marsal. | Sort. | Lérida. | Barcelona. | id. | id. | id. | 15 Sbre. id. |
| 48 | » Juan Net Cardona. | S. Baudilio Llobregat. | Barcelona. | id. | 1882 | id. | 20 id. id. | 29 id. id. |
| 49 | » Lázaro Zabalza Osinaga. | Pamplona. | Navarra. | Pamplona. | 1881 | id. | 31 Enero 89 | 11 Fbro. 89 |
| 50 | » José Montaña Domenjó. | Orgañá. | Lérida. | Lérida. | 1876 | Barcelona y Zaragoza. | 3 Dbre. 88 | 14 Enero id. |
| 51 | » Ignacio del Moral Lubián. | Habana. | Cuba. | Barcelona. | 1881 | Barcelona. | 20 Junio id. | 28 Dbre. 88 |
| 52 | » José Brusés Vergés. | Figueras. | Gerona. | Figueras. | id. | id. | 19 id. id. | 18 Julio id. |
| 53 | » Juan Llorens Fábrega. | | Lérida. | Lérida. | 1880 | id. | id. | |
| 54 | » Tomás Monlleó y Monlleó. | Ulldemolins. | Tarragona. | Reus. | id. | id. | 22 id. id. | 25 Enero 89 |
| 55 | » Florencio Albareda Baylina. | Blanes. | Gerona. | Gerona. | 1875 | id. | 21 id. id. | |
| 56 | » Manuel Serrat Puigbó. | Ripoll. | id. | Barcelona. | 1881 | id. | id. | 20 Julio 88 |
| 57 | » Felipe Proubasta Masferrer. | Mataró. | Barcelona. | id. | id. | id. | 19 id. id. | 18 Obre. id. |
| 58 | » Bartolomé Ramonell Miralles. | Algaida. | Baleares. | Baleares. | id. | Barcelona y Madrid. | 21 id. id. | |
| 59 | » Juan Giné Masriera. | | Barcelona. | Barcelona. | 1883 | Barcelona. | 15 id. id. | 15 Sbre. id. |
| 60 | » Aniceto Candela Alfonso. | Crevillente. | Alicante. | id. | 1882 | id. | 18 id. id. | |
| 61 | » Luis Roldán Pérez | | Zaragoza. | Zaragoza. | 1881 | id. | 17 Nbre. id. | 30 Nbre. id. |
| 62 | » José Vivé Picasó. | | Barcelona. | Barcelona. | 1882 | id. | 16 Junio id. | |
| 63 | » Antonio Roldán Pérez. | | Zaragoza. | Zaragoza. | 1881 | id. | 15 id. id. | 28 Julio id. |
| 64 | » José Cantarell Vilaresau. | | Barcelona. | Barcelona. | 1887 | Madrid y Barcelona. | 17 Nbre. id. | 14 Enero 89 |
| 65 | » Domingo París Serra. | | id. | id. | 1862 | Barcelona y Valencia. | 8 id. id. | 20 Dbre. 88 |
| 66 | » Juan Rosich Udabe. | Pamplona. | Navarra. | Pamplona. | 1878 | Zaragoza y Barcelona. | 7 Obre. id. | |

FACULTAD DE FARMACIA

| | | | | | | | | |
|---|--------------------------------|-----------------|-----------|-----------|------|-------------------------|-------------|-------------|
| 1 | D. Luciano Gimeno Supervia. | Azlor. | Huesca. | Huesca. | 1880 | Barcelona. | 20 Obre. 87 | 31 Marzo 88 |
| 2 | » Juan Sampol Ferragut. | Selva. | Baleares. | Palma. | 1881 | id. | 25 id. id. | 8 Nbre. id. |
| 3 | » Constantino Herrero Barbero. | Piña de Campos. | Palencia. | Palencia. | 1883 | Valladolid y Barcelona. | 19 id. id. | 6 Junio id. |