

Profesores Agregados

- COSCOLLUELA MONTANER, Dr. D. Luis. «Teoría del Estado».
ORTÍ LAHOZ, Dr. D. Angel. «Teoría Económica».
ARGANDOÑA RAMIS, Dr. D. Antonio. «Teoría Económica».

Profesores Adjuntos

- BILBAO VERGÉS, Dr. D. Juan. «Política Económica de la Empresa».
BOIX SELVA, Dr. D. Emilio. «Sociología».
CAPELLA S. AGUSTÍN, Dr. D. Mariano. «Verificación de Contabilidades».
CASANOVAS PARELLA, Dr. D. Ignacio. «Teoría de la Contabilidad».
SALAS HERNÁNDEZ, Dr. D. Francisco Javier. «Derecho Administrativo».
LLOPIS PÉREZ, Dr. D. José. «Historia Económica Mundial y de España».
OTTO PARDO, Dr. D. Ignacio. «Teoría del Estado».
FELIU MONFORT, Dr. D. Gaspar. «Historia Económica Mundial y de España».
VENTURA SUBIRATS, Dr. D. Jorge. «Historia Económica Mundial y de España».
FERNÁNDEZ DE CASTRO Y RIVERA, Dr. D. Juan. «Teoría Económica».
GRANELL TRÍAS, Dr. D. Francisco. «Organización Económica Internacional».
GIMENO BELTRÁN, Dr. D. Antonio. «Teoría de la Contabilidad».

PLANES DE ESTUDIOS

Primer Ciclo

PLAN NUEVO

Enseñanza de Ciencias Económicas

Primer Curso:

Teoría Económica (Introducción)	3 h/s.
Teoría Económica (Introducción)	3 h/s.
Estructura e Instituciones Económicas (Mundial)	3 h/s.
Historia Económica (Mundial)	3 h/s.
Teoría del Estado y los Sistemas políticos contemporáneos	3 h/s.
Sociología General	3 h/s.
Matemática para Economistas 1.º	3 h/s.
Inglés	3 h/s.
Total	21 h/s.

Segundo Curso:

Teoría Económica (Microeconomía)	3 h/s.
Estructura e Instituciones Económicas (España)	3 h/s.
Historia Económica (España)	3 h/s.
Derecho Civil (Introducción y Derecho Patrimonial)	3 h/s.
Estadística (Introducción)	3 h/s.
Teoría de la Contabilidad (Contabilidad General)	3 h/s.
Matemáticas para Economistas 2.º	3 h/s.
Total	21 h/s.

Enseñanzas de Ciencias Empresariales

Primer Curso:

Teoría de la Contabilidad (Introducción)	3 h/s.
Economía de la Empresa (Introducción)	3 h/s.
Análisis Matemático	3 h/s.
Historia Económica	3 h/s.
Derecho (Introducción y Derecho Mercantil)	3 h/s.
Teoría Económica (Introducción)	3 h/s.
Inglés	3 h/s.
Total	21 h/s.

Segundo Curso:

Teoría de la Contabilidad (Contabilidad Financiera)	3 h/s.
Economía de la Empresa (Organización y Administración)	3 h/s.
Matemáticas Empresariales	3 h/s.
Estadística (Introducción)	3 h/s.
Teoría Económica (Microeconomía)	3 h/s.
Derecho del Trabajo	3 h/s.
Total	18 h/s.

Rama de Economía General (a extinguir) Plan 1970

Tercer Curso:

Teoría Económica (Macroeconomía)	3 h/s.
Teoría de la Política Económica	3 h/s.
Economía del Sector Público	2 h/s.
Economía Española	3 h/s.
Estadística II	3 h/s.
Total	14 h/s.

Rama de Economía de la Empresa (a extinguir)

Tercer Curso:

Introducción Matemática Financiera	2 h/s.
Legislación y Sistema Fiscal Español	2 h/s.
Teoría Económica (Macroeconomía)	2 h/s.
Economía Española	3 h/s.
Instituciones y Relaciones Laborales	2 h/s.
Estadística II	3 h/s.
Total	14 h/s.

Rama de Sociología (a extinguir)

Tercer Curso:

Microsociología	3 h/s.
Técnica de Investigación Social	2 h/s.
Historia Movimientos Sociales	3 h/s.
Estructura Política Española	3 h/s.
Política Económica Española	3 h/s.
Total	14 h/s.

Rama de Administración Pública (a extinguir)

Tercer Curso:

Economía del Sector Público	2 h/s.
Teoría de la Política Económica	3 h/s.
Planificación Económica	2 h/s.
Economía Española	3 h/s.
Derecho Administrativo - Económico	3 h/s.
Total	13 h/s.

Segundo Ciclo

PLAN NUEVO

Rama de Economía General

Cuarto Curso:

Teoría Económica (Teoría Macroeconómica Superior)	3 h/s.
Econometría	3 h/s.
Política Económica (objetivos)	3 h/s.
Hacienda Pública	3 h/s.
Derecho Administrativo - Económico	3 h/s.
Total	15 h/s.

Quinto Curso:

Política Económica Española	3 h/s.
Organización Económica Internacional	3 h/s.
Historia de las Doctrinas Económicas	3 h/s.
Sistema Fiscal Español	3 h/s.
Religión 4.º	3 h/s.
Total	15 h/s.

Rama de Economía de la Empresa

Cuarto Curso:

Derecho Administrativo Económico	3 h/s.
Econometría de la Empresa	3 h/s.
Economía de la Empresa (Organización y Programas de Mercados)	3 h/s.
Matemáticas de las Operaciones Financieras y Análisis de Inversiones	3 h/s.
Sociología de la Empresa	3 h/s.
Total	15 h/s.

Quinto Curso:

Investigación Operativa y Análisis de Sistemas Empresariales	3 h/s.
Economía de la Empresa	3 h/s.
Relaciones Jurídico - Laborales de la Empresa (1)	3 h/s.
Política Económica de la Empresa	3 h/s.
Verificación de Contabilidades y Análisis y Consolidación de Balances	3 h/s.
Total	15 h/s.

Rama Actuarial y de la Empresa Financiera

Cuarto Curso:

Matemática de las Operaciones Financieras	3 h/s.
Estadística Actuarial	3 h/s.
Economía y Gestión de la Empresa Financiera	3 h/s.
Derecho Bancario y Bursátil	2 h/s.
Teoría General del Seguro Privado y Social	2 h/s.
Total	13 h/s.

Quinto Curso:

Teoría Matemática del Seguro	3 h/s.
Derecho del Seguro Privado y Social	3 h/s.
Economía y Gestión de la Empresa	3 h/s.
Régimen Fiscal de las Empresas Financieras y de seguros	3 h/s.
Selección de Análisis de la Financiación e Inversión	3 h/s.
Total	15 h/s.

(1) Según comunicación del Ilmo. Sr. Director General de Universidades de 6-IX-73, se denomina así esta materia.

DEPARTAMENTOS

Creados en esta Facultad por O. M. de 12 de enero de 1968

Departamento de Teoría Económica: Director, Dr. D. Juan HORTALÁ ARAU.

Departamento de Historia Económica: Director, Dr. D. Pedro VOLTES BOU.

Departamento de Economía de la Empresa: Director, Dr. D. Jaime GIL ALUJA.

Departamento de Contabilidad: Director, Dr. D. Mario PIFARRÉ RIERA.

Departamento de Derecho Administrativo: Director, Dr. D. Sebastián MARTÍN - RETORTILLO BAQUER.

Departamento de Sociología: Director, Dr. D. Enrique MARTÍN LÓPEZ.

Departamento de Seguro: Director, Dr. D. Alfonso M. RODRÍGUEZ RODRÍGUEZ.

Departamento de Política Económica: Director, Dr. D. Salvador CONDOMINAS RIBAS.

SEMINARIOS

Teoría Económica (1.ª Cátedra): Director, Dr. D. Juan HORTALÁ ARAU.

Teoría Económica (2.ª Cátedra): Director, Dr. D. José Manuel DE LA TORRE Y DE MIGUEL.

Política Económica (1.ª Cátedra): Director, Dr. D. Fabián ESTAPÉ RODRÍGUEZ.

Política Económica (2.ª Cátedra): Director, Dr. D. José JANÉ SOLÁ.

Política Económica (3.ª Cátedra): Director, Dr. D. Salvador CONDOMINAS RIBAS.

Historia Económica (1.ª Cátedra): Director, Dr. D. Pedro VOLTES BOU.

Historia Económica (2.ª Cátedra): Director, Dr. D. Francisco SIMÓN SEGURA.

Sociología: Director, Dr. D. Enrique MARTÍN LÓPEZ.

Hacienda Pública y Derecho Fiscal: Director, Dr. D. Ramón TRÍAS FARGAS.

Contabilidad: Director, Dr. D. Mario PIFARRÉ RIERA.

Teoría del Estado: Director, Dr. D. José Antonio GONZÁLEZ CASANOVA.
Derecho Administrativo: Director, Dr. D. Sebastián MARTÍN-RETORTILLO BAQUER.
Estructura Económica (1.^a Cátedra): Director, Dr. D. José M.^a BERINI GIMÉNEZ.
Historia de las Doctrinas Económicas: Director, Dr. D. Juan HORTALÁ ARAU.
Verificación de Contabilidades, Análisis y Consolidación Balances: Director, Dr. D. Enrique ARDERIU GRAS.
Matemática de las Operaciones Financieras: Director, Dr. D. Alfonso RODRÍGUEZ RODRÍGUEZ.
Economía de la Empresa (2.^a Cátedra): Director, Dr. D. Jaime GIL ALUJA.
Política Económica de la Empresa: Director, Dr. D. Santiago GARCÍA ECHEVARRÍA.
Teoría Matemática del Seguro: Director, Dr. D. Rafael VELASCO LARA.
Organización Económica Internacional: Director, Dr. D. Joaquín MUNS ALBUIXECH.

BIBLIOTECA DE LA FACULTAD

Horario de 9 a 21 horas

Especializada en Economía y Ciencias Sociales (Sociología, Derecho, Política), contiene además obras de filosofía, matemáticas, historia y geografía.

Secciones de libros, folletos, reserva, revistas, periódicos y estadísticas.

Catálogos de libros (alfabético de autores, alfabético de materias y topográfico).

Catálogos de revistas (alfabético de títulos y alfabético de materias).

Catálogos de artículos de revistas (alfabético de autores y alfabético de materias en curso de realización).

Director en funciones: Dr. D. Salvador CONDOMINAS RIBAS.

Director Técnico: Dr. D. Gaspar FELIU MONFORT.

Bibliotecarias: D.^a Carmen RIPOLL IZQUIERDO y D.^a Encarnación CERVERA ESTÉVEZ.

Licenciada en Filosofía y Letras: D.^a M.^a Isabel TORROJA MORERA.

Administración y Registro: D.^a Teresa SALAS CONILL.

Auxiliares: D.^a María PEREIRA SANJURJO, D.^a Montserrat EDÓ ORTIZ, D.^a Marta ROSÉS CONTEL, D.^a Teresa ROVIRA ALEMANY y D.^a Montserrat PLAYÁ TREMOSA.

PERSONAL ADMINISTRATIVO

- D. Alfonso FADEUIL HE NEGRO, Jefe de Sección.
- D.^a Veneranda BARBAL GASSET, Jefe de Negociado.
- D.^a M.^a Teresa RUIZ GALOBART, Auxiliar.
- D.^a Montserrat CASAS FÁBREGAS, Auxiliar.
- D.^a M.^a Teresa JUANOLA BOHIGAS, Auxiliar.
- D.^a Mercedes GASCÓN VILAPLANA, Auxiliar.
- D.^a Rosa PICOLA BORRELL, Auxiliar.
- D.^a M.^a Isabel ARANDA BORDÁS, Auxiliar.
- D. Tomás ARENALES VILLARES, Auxiliar.

TELEFONOS

Decanato		203 76 74
Secretario.		203 83 09
Secretaría.		203 85 05
Biblioteca.		203 83 07
		203 50 54
		203 50 58
Centralita.	}	203 50 62
		203 50 66
		203 51 12
		203 51 16
Vivienda Conserje		203 81 33

The following is a list of the names of the persons who have been appointed to the various positions in the Department of the Interior, under the authority of the President of the United States, and the Secretary of the Interior, as shown in the accompanying list.

DEPARTMENT OF THE INTERIOR
 OFFICE OF THE SECRETARY

SECRETARY OF THE INTERIOR
 JOHN W. FOSTER

ASSISTANT SECRETARIES
 JOHN W. FOSTER
 JOHN W. FOSTER

CHIEF OF BUREAU OF LAND MANAGEMENT
 JOHN W. FOSTER

CHIEF OF BUREAU OF GEOLOGICAL SURVEY
 JOHN W. FOSTER

CHIEF OF BUREAU OF MINES
 JOHN W. FOSTER

CHIEF OF BUREAU OF FOREST SERVICE
 JOHN W. FOSTER

CHIEF OF BUREAU OF RECLAMATION
 JOHN W. FOSTER

CHIEF OF BUREAU OF INDIAN AFFAIRS
 JOHN W. FOSTER

CHIEF OF BUREAU OF FISHERIES AND WILDLIFE
 JOHN W. FOSTER

CHIEF OF BUREAU OF GEOGRAPHIC NAMES
 JOHN W. FOSTER

CHIEF OF BUREAU OF MINERAL INVESTIGATION
 JOHN W. FOSTER

CHIEF OF BUREAU OF PLANT INDUSTRY
 JOHN W. FOSTER

CHIEF OF BUREAU OF SOIL CONSERVATION
 JOHN W. FOSTER

CHIEF OF BUREAU OF TERRACE RECLAMATION
 JOHN W. FOSTER

CHIEF OF BUREAU OF WILDLIFE MANAGEMENT
 JOHN W. FOSTER

TELEPHONE
 DIRECTORY OF THE DEPARTMENT

Room	Telephone
Secretary's Office	1000
Chief of Bureau of Land Management	1001
Chief of Bureau of Geological Survey	1002
Chief of Bureau of Mines	1003
Chief of Bureau of Forest Service	1004
Chief of Bureau of Reclamation	1005
Chief of Bureau of Indian Affairs	1006
Chief of Bureau of Fisheries and Wildlife	1007
Chief of Bureau of Geographic Names	1008
Chief of Bureau of Mineral Investigation	1009
Chief of Bureau of Plant Industry	1010
Chief of Bureau of Soil Conservation	1011
Chief of Bureau of Terrace Reclamation	1012
Chief of Bureau of Wildlife Management	1013

The following is a list of the names of the persons who have been appointed to the various positions in the Department of the Interior, under the authority of the President of the United States, and the Secretary of the Interior, as shown in the accompanying list.

DEPARTMENT OF THE INTERIOR
 OFFICE OF THE SECRETARY

SECRETARY OF THE INTERIOR
 JOHN W. FOSTER

ASSISTANT SECRETARIES
 JOHN W. FOSTER
 JOHN W. FOSTER

CHIEF OF BUREAU OF LAND MANAGEMENT
 JOHN W. FOSTER

CHIEF OF BUREAU OF GEOLOGICAL SURVEY
 JOHN W. FOSTER

CHIEF OF BUREAU OF MINES
 JOHN W. FOSTER

CHIEF OF BUREAU OF FOREST SERVICE
 JOHN W. FOSTER

CHIEF OF BUREAU OF RECLAMATION
 JOHN W. FOSTER

CHIEF OF BUREAU OF INDIAN AFFAIRS
 JOHN W. FOSTER

CHIEF OF BUREAU OF FISHERIES AND WILDLIFE
 JOHN W. FOSTER

CHIEF OF BUREAU OF GEOGRAPHIC NAMES
 JOHN W. FOSTER

CHIEF OF BUREAU OF MINERAL INVESTIGATION
 JOHN W. FOSTER

CHIEF OF BUREAU OF PLANT INDUSTRY
 JOHN W. FOSTER

CHIEF OF BUREAU OF SOIL CONSERVATION
 JOHN W. FOSTER

CHIEF OF BUREAU OF TERRACE RECLAMATION
 JOHN W. FOSTER

CHIEF OF BUREAU OF WILDLIFE MANAGEMENT
 JOHN W. FOSTER

INSTITUTO DE CIENCIAS DE LA EDUCACION

Avda. del Libertador 284, Montevideo

Teléfono 2347 7011

**INSTITUTO DE CIENCIAS
DE LA EDUCACION**

1982, Año de la Juventud, Deporte y Turismo

Director General del Instituto

Dr. Oscar A. Ramírez

Director de Asesoría y Coordinación General

Dr. Oscar A. Ramírez

Director de Asesoría y Coordinación General

Director de Asesoría

Dr. Oscar A. Ramírez

Director de Asesoría y Coordinación General

Dr. Oscar A. Ramírez

Director de Asesoría y Coordinación General

Dr. Oscar A. Ramírez

Director de Asesoría y Coordinación General

Dr. Oscar A. Ramírez

Director de Asesoría y Coordinación General

Dr. Oscar A. Ramírez

**I.C.E.
ESCUELAS
Y COLEGIOS**

INSTITUTO DE CIENCIAS
DE LA EDUCACION

INSTITUTO DE CIENCIAS DE LA EDUCACION

Avenida José Antonio, 586. Barcelona - 7

Teléfonos 301 73 86 - 302 62 24

Director: Ilmo. Sr. Dr. D. Miguel SIGUÁN SOLER.

Director Adjunto: Dr. D. Enrique TORÁ TORTOSA.

Jefe División de Formación Profesorado: Dr. D. Vicente BENEDITO ANTOLÍ.

El I.C.E. consta de las siguientes Divisiones y Servicios:

División de Formación del Profesorado

Esta División organiza distintos cursos:

- Cursos de actualización y perfeccionamiento para profesorado de E.G.B.
- Cursos de Formación Pedagógica del Profesorado de Bachillerato (C.A.P.).
- Seminarios, Escuelas de Verano, cursillos varios, exposiciones, etcétera.

División de Investigación

Se ocupa de la realización de los proyectos de investigación aprobados por el M.E.C. y propuestos por este I.C.E.

Actualmente se están realizando las siguientes investigaciones:

- Organización y funcionamiento de un Centro Experimental Piloto de E.G.B.
- Organización y funcionamiento de un servicio de Orientación Escolar en E.G.B.
- Enseñanza Individualizada.
- Problemas psicopedagógicos planteados por el bilingüismo.
- Ensayo de Pedagogía Institucional.
- Estadísticas Educativas.
- Lenguaje y medio social.
- Introducción de la enseñanza de la Estadística y las posibilidades en E.G.B.
- La situación profesional de los maestros estatales en Barcelona y su provincia.

- Comunicación no verbal y expresión corporal.
- Influencia del cine y la T.V. en la atribución de roles por los niños.
- Proceso de socialización en la escuela.

División de Orientación

Tiene dos funciones básicas:

1. Una investigación encaminada a la consecución de los siguientes objetivos:
 - a) Creación y pruebas de instrucción.
 - b) Adaptación y creación de nuevas técnicas de evaluación psicológica.
 - c) Formulación de lo que debería ser un Servicio de Orientación en un Centro Educativo.
2. Una prestación de servicios que debería cubrir tres áreas: Enseñanza General Básica, Bachillerato Unificado Polivalente y Curso de Orientación Universitaria.

División de Administración

Cumple las funciones que le son propias, incluyendo una Secretaría General al servicio de la organización y funcionamiento del personal, material, instalaciones, etc., de los distintos departamentos.

Servicio de Planificación y Estadística

Asesora técnicamente a las distintas divisiones del I.C.E., interviniendo también en colaboraciones con otros departamentos universitarios e instituciones.

Servicio de Información y Documentación

Se encarga de publicar y dar difusión a través de diversos medios de todas las actividades que el I.C.E. realiza, así como de recoger y archivar toda la información del exterior que tenga interés pedagógico.

Servicio de Biblioteca

Cuenta con unos 2.000 volúmenes fundamentalmente pedagógico - psicológicos y con la suscripción a varias revistas españolas y extranjeras. La Biblioteca está abierta al público, tanto para la consulta como para el préstamo de libros.

Servicio de Tecnología Educativa

Se ocupa de la asistencia y colaboración técnico - pedagógicas en el C.C.T.V., del I.C.E. y de la realización de cursos y preespecialización y Seminarios sobre M.A.V.

Centro Piloto

El I.C.E. cuenta en estos momentos con el Colegio Nacional «Font d'en Fargas» como Centro Piloto Experimental en el que se llevan a cabo diversas experiencias docentes.

PERSONAL ADMINISTRATIVO

CUATRECASAS MOLERO, D.^a Ana, Jefe de Negociado.

SOLÉ NICOLAU, D.^a M.^a del Carmen, Auxiliar.

BALLARÍN BALLARÍN, D. José Luis, Auxiliar.

BENEDITO ANTOLÍ, D.^a M.^a Luisa, Auxiliar.

FREIXAS FARRÉ, D.^a M.^a del Carmen, Auxiliar.

POL URRUTIA, D. Enrique, Auxiliar.

MUS RIPOLL, D.^a Mercedes, Auxiliar.

MIQUEL LÓPEZ, D.^a Lourdes, Auxiliar.

...
 ...
 ...

...
 ...

...
 ...

PERSONAL ADMINISTRATIVO

...
 ...
 ...

...
 ...

...
 ...

...
 ...

ESCUELAS UNIVERSITARIAS

ESCUELAS UNIVERSITARIAS

El presente informe tiene por objeto dar a conocer el estado de las escuelas universitarias de la República Dominicana, en el momento de su fundación, y el desarrollo que han alcanzado hasta el presente. Se describen las características generales de cada una de ellas, así como el plan de estudios que se les ha asignado, y el personal que las dirige y enseña. Se hace un estudio de los resultados obtenidos en el primer curso de cada una de ellas, y se comparan con los resultados obtenidos en el primer curso de las escuelas de la República Dominicana, en el primer curso de cada una de ellas.

El presente informe tiene por objeto dar a conocer el estado de las escuelas universitarias de la República Dominicana, en el momento de su fundación, y el desarrollo que han alcanzado hasta el presente.

El presente informe tiene por objeto dar a conocer el estado de las escuelas universitarias de la República Dominicana, en el momento de su fundación, y el desarrollo que han alcanzado hasta el presente.

El presente informe tiene por objeto dar a conocer el estado de las escuelas universitarias de la República Dominicana, en el momento de su fundación, y el desarrollo que han alcanzado hasta el presente.

Escuela Universitaria	Escuela Universitaria
Escuela Universitaria de Ingeniería	Escuela Universitaria de Medicina
Escuela Universitaria de Arquitectura	Escuela Universitaria de Farmacia
Escuela Universitaria de Derecho	Escuela Universitaria de Veterinaria
Escuela Universitaria de Filosofía y Letras	Escuela Universitaria de Ciencias Exactas
Escuela Universitaria de Ciencias Sociales	Escuela Universitaria de Ciencias Naturales
Escuela Universitaria de Artes	Escuela Universitaria de Ciencias Políticas
Escuela Universitaria de Educación	Escuela Universitaria de Ciencias Económicas
Escuela Universitaria de Idiomas	Escuela Universitaria de Ciencias de la Salud
Escuela Universitaria de Música	Escuela Universitaria de Ciencias de la Tierra
Escuela Universitaria de Danza	Escuela Universitaria de Ciencias de la Comunicación
Escuela Universitaria de Teatro	Escuela Universitaria de Ciencias de la Administración
Escuela Universitaria de Cine	Escuela Universitaria de Ciencias de la Gestión
Escuela Universitaria de Radio y Televisión	Escuela Universitaria de Ciencias de la Informática
Escuela Universitaria de Artes Plásticas	Escuela Universitaria de Ciencias de la Ingeniería
Escuela Universitaria de Artes Escénicas	Escuela Universitaria de Ciencias de la Arquitectura
Escuela Universitaria de Artes Digitales	Escuela Universitaria de Ciencias de la Construcción
Escuela Universitaria de Artes Visuales	Escuela Universitaria de Ciencias de la Urbanística
Escuela Universitaria de Artes Escénicas	Escuela Universitaria de Ciencias de la Urbanística
Escuela Universitaria de Artes Digitales	Escuela Universitaria de Ciencias de la Urbanística
Escuela Universitaria de Artes Visuales	Escuela Universitaria de Ciencias de la Urbanística

ESCUOLA UNIVERSITARIA

ESCUELAS UNIVERSITARIAS

Orden de 24 de junio de 1975 por la que se regula el acceso de los titulados de Formación Profesional de Segundo Grado a las Escuelas Universitarias.

Los principios de unidad e interrelación que inspiran, entre otros, el sistema educativo, exigen el establecimiento de las adecuadas conexiones entre los distintos niveles, ciclos y modalidades, en lo que a la Formación Profesional se refiere, habiendo regulado el artículo 43 de la Ley General de Educación los requisitos de accesos a los distintos grados de la Formación Profesional, y el artículo noveno del Decreto 995/1974, de 14 de marzo, las posibilidades de reincorporación a los niveles o ciclos académicos, al establecer, concretamente en su apartado *b)*, que los titulados de Formación Profesional de Segundo Grado tendrán acceso a los Centros Universitarios que impartan enseñanzas análogas a las cursadas, mediante las condiciones y con los requisitos que para cada una de ellas se determinen, se hace preciso desarrollar este último precepto estableciendo los requisitos de acceso a tales Centros y la determinación de la analogía entre sus enseñanzas.

En su virtud, oídas la Junta Nacional de Universidades y la Junta Coordinadora de Formación Profesional, este Ministerio ha dispuesto:

Primero. — A partir del curso académico 1975-1976, los titulados de Formación Profesional de Segundo Grado, conforme a la Ley General de Educación y disposiciones complementarias, podrán acceder a las Escuelas Universitarias que impartan enseñanzas análogas a las cursadas en dicho Grado.

Segundo. — A las Escuelas Universitarias mencionadas a continuación tendrán acceso quienes superen los estudios de Formación Profesional de Segundo Grado en las ramas que correlativamente se enumeran:

Escuelas Universitarias de Arquitectura Técnica

Ramas de:

Construcción y Obras Públicas.
Delineación.

Escuelas Universitarias de Ingeniería Técnica Aeronáutica

Ramas de:

Automoción.
Metal.
Eléctrica.
Electrónica.



*Escuelas Universitarias
de Ingeniería Técnica Agrícola*

Rama de:
Agraria.

*Escuelas Universitarias
de Ingeniería Técnica Forestal*

Rama de:
Agraria.

*Escuelas Universitarias
de Ingeniería Técnica Industrial*

Ramas de:

Metal.
Eléctrica.
Electrónica.
Química.
Textil.
Automoción.
Delineación.

*Escuelas Universitarias
de Ingeniería Técnica Minera*

Ramas de:

Minera.
Metal.
Química.

*Escuelas Universitarias
de Ingeniería Técnica Naval*

Ramas de:

Marítimo - Pesquera.

Metal.
Eléctrica.
Electrónica.
Automoción.

*Escuelas Universitarias
de Ingeniería Técnica
Obras Públicas*

Ramas de:

Construcción y Obras Públicas.
Delineación.

*Escuelas Universitarias
de Ingeniería Técnica
Telecomunicación*

Ramas de:

Electrónica.
Imagen y Sonido.

*Escuelas Universitarias
de Ingeniería Técnica
Topográfica*

Ramas de:

Construcción y Obras.
Delineación.

*Escuelas Universitarias
de Estudios Empresariales*

Rama de:

Administración y Comercial.

Tercero. — Cuando se incluyan nuevas ramas o especialidades en las enseñanzas de Formación Profesional de Segundo Grado, se determinarán expresamente las Escuelas Universitarias a las que podrán acceder los respectivos titulados en condiciones análogas a las establecidas.

Cuarto. — Lo establecido en esta Orden se entiende sin perjuicio de la exigencia, en su caso, de pruebas de aptitud o criterios de valoración para el acceso a Escuelas Universitarias, según la legislación aplicable.

Quinto. — Hasta tanto no se exija lo dispuesto en el precepto anterior, las Escuelas Universitarias establecerán, en régimen de compatibilidad con las enseñanzas de primer curso, la materia opcional de complementos de Matemáticas, opción que podrán ejercer los alumnos cuyo acceso a dichas Escuelas se regula en la presente Orden.

Los cuestionarios sobre dicha materia serán aprobados por las Direcciones Generales de Universidades e Investigación y de Formación Profesional.

Sexto. — Se autoriza a las Direcciones Generales de Universidades e Investigación y de Formación Profesional para adoptar conjuntamente las medidas, oportunas para la aplicación de la presente Orden.

ESCUELA UNIVERSITARIA DE ESTUDIOS EMPRESARIALES

Distintivo Académico: color verde

Director: Ilmo. Sr. Dr. D. Magín PONT MESTRES.

Subdirector: Ilmo. Sr. D. Luís GONZÁLEZ SALIDO.

Secretario: M. I. Sr. D. Rafael ROMANO SANTAELLA.

Jeefe de Estudios: Dr. D. Vicente BALDÓ DEL CASTAÑO.

Bibliotecario: Dr. D. Antonio VIVES COLL.

PERSONAL DOCENTE NUMERARIO

Catedráticos

PONT MESTRES, Dr. D. Magín. «Hacienda Pública y Derecho Tributario».

LLUCH CAPDEVILA, Dr. D. Pedro. «Contabilidad General».

GOXÉNS DUCH, Dr. D. Antonio. «Contabilidad Aplicada».

PÉREZ PARDO, Dr. D. Luís. «Geografía y Estructura Política y Económica».

LLOVERA MAGEM, Dr. D. Camilo. «Italiano».

ARTÍS ORDUÑO, Dr. D. Manuel. «Matemáticas Comerciales y Estadística».

DÍAZ - PLAJA CONTESTÍ, Dr. D. Guillermo. «Historia Económica».

TORRES SÁNCHEZ, Dr. D. Ricardo: «Tecnología Industrial y Reconocimiento de Productos».

VIVES COLL, Dr. D. Antonio. «Francés».

GARCÍA CAIRÓ, Dr. D. Roberto. «Economía de la Empresa».

RODRÍGUEZ RODRÍGUEZ, Dr. D. Alfonso. «Análisis Matemático y Matemática Financiera».

GONZÁLEZ SALIDO, Dr. D. Luís. «Teoría Económica».

BALDÓ DEL CASTAÑO, Dr. D. Vicente. «Derecho Mercantil».

GUINOT BELLES, Dr. D. José Luís. «Alemán».

Catedráticos jubilados

LLORENS EBRAT, Dr. D. Luís.

GÓMEZ MUR, Dr. D. Luís.

SUAÑA MARTÍ, Dra. D.^a Mercedes.

TECH ERNST, Dra. D.^a Edit.

Profesores Auxiliares

BILBENY DÍAZ, D. Luis «Publicidad».
BUSQUETS DUCET, D. José M.^a «Geografía Económica».
ROMANO SANTAELLA, D. Rafael. «Contabilidad General».
NÚÑEZ DOMÉNECH, Dra. D.^a María. «Reconocimientos Productos».
ESPEJO ARACIL, D. Ricardo. «Historia».

Plan de Estudios

Primer Curso:

Teoría de la Contabilidad.
Economía de la Empresa.
Análisis Matemático.
Historia Económica.
Derecho (Introducción y Derecho Mercantil).
Teoría Económica.
Sociología de la Empresa.

Segundo Curso:

Teoría de la Contabilidad.
Economía de la Empresa.
Matemáticas de la Empresa.
Estadística (Introducción).
Teoría Económica (Microeconomía).
Derecho del Trabajo.

Tercer Curso:

Teoría de la Contabilidad (Contabilidad de Costes y Sociedades).
Estructura y Política Económica.
Estadística Empresarial.
Régimen Fiscal de la Empresa.
Teoría Económica.

Especialidades de Profesionalización

1. *Dirección de Empresas:*

Política Económica de la Empresa.
Dirección de Personal.
Investigación Operativa para la Empresa.

2. *Comercio Exterior:*

Teoría de Comercio Internacional.
Técnicas de Comercio Exterior.
Reconocimiento, Valoración.
Clasificación de Productos.

3. *Ventas y Publicidad:*

Investigación Estadística y Análisis de Mercados.
Psicología Aplicada a Publicidad y Ventas.
Técnicas de Expresión y Relaciones Públicas.

4. *Tributación:*

Hacienda Pública y Derecho Tributario.
Técnicas de Liquidación y Procedimientos Tributarios.
Fiscalidad Empresarial Comparada.
Convenios Internacionales.

5. *Análisis Contable:*

Organización y Planificación Contable.
Análisis e Integración de Balances.
Auditoría Contable.

6. *Régimen Socio Jurídico de la Empresa:*

Instituciones de Derecho Mercantil.
Gestión Laboral, Sindical y de la Seguridad Social.
Psicología Aplicada a las Relaciones Humanas.

7. *Financiación e Inversión:*

Organización y Régimen Jurídico de las Instituciones Financieras.
Matemática de la Financiación de la Inversión.
Control y Gestión de la Empresa Financiera.

Los alumnos que cursen estos estudios, el matricularse del 2.º Curso, deberán optar por una cualquiera de las siete Especialidades de Profesionalización, teniendo en cuenta que la primera asignatura de la Especialidad que escojan la cursarán en el 2.º Curso, y las otras dos de la Especialidad las cursarán juntamente con las del 3.º Curso.

SEMINARIOS

Hacienda Pública y Derecho Tributario:

Director: Dr. D. Magín PONT MESTRES.
Bibliotecaria: D.^a Ester MACÍAS MARTÍNEZ.

Contabilidad Aplicada:

Director: Dr. D. Antonio GOXÉNS DUCH.
Bibliotecaria: D.^a Pilar LANCUENTRA FORNS.

Teoría de la Contabilidad:

Director: Dr. D. Pedro LLUCH CAPDEVILA.
Bibliotecaria: D.^a Pilar LANCUENTRA FORNS.

Análisis Matemático y Matemática Financiera:

Director: Dr. D. Alfonso RODRÍGUEZ RODRÍGUEZ.
Bibliotecaria: D.^a Ester MACÍAS MARTÍNEZ.

Historia Económica:

Director: Dr. D. Guillermo DÍAZ - PLAJA CONTESTÍ.
Bibliotecaria: D.^a Pilar LANCUENTRA FORNS.

Economía de la Empresa:

Director: Dr. D. Roberto GARCÍA CAIRÓ.
Bibliotecaria: D.^a Gertrudis MOLONGUA OCO.

Estructura Económica:

Director: Dr. D. Luis PÉREZ PARDO.
Bibliotecaria: D.^a Eugenia MARTÍ DANÉS.

Derecho:

Director: Dr. D. Vicente BALDÓ DEL CASTAÑO.
Bibliotecaria: D.^a Josefa DUGAN NGONGOLO.

Teoría Económica:

Director: Dr. D. Luis GONZÁLEZ SALIDO.
Bibliotecaria: D.^a Eugenia MARTÍ DANÉS.

Estadística:

Director: Dr. D. Manuel ARTÍS ORTUÑO.
Bibliotecaria: D.^a Josefa DUGAN NGONGOLO.

Idiomas:

Directores: Dr. D. Antonio VIVES COLL.
Dr. D. José Luis GUINOT BELLES.
Dr. D. Camilo LLOVERA MAJEM.
D.^a Pilar LLORENS SOUTO.

Tecnología:

Director: Dr. D. Ricardo TORRES SÁNCHEZ.
Bibliotecaria: D.^a Gertrudis MOLONGUA OCO.

BIBLIOTECA

Catedrático Bibliotecario: Dr. D. Antonio VIVES COLL.
Bibliotecaria: D.^a María BALIL.
Auxiliares bibliotecarios: D. José M.^a MINGUELLA MARTÍ y D.^a M.^a Teresa
TARRIDA ROSELLÓ.

Servicio de 9 a 14 y de 16 a 21 horas.
Existe préstamo de libros.
Catálogos: alfabético de autores, alfabético de materias y decimal.

PERSONAL ADMINISTRATIVO

GARCÍA DÍAZ, D.^a Felicitas, Jefe de Negociado.
JÁVEGA LLEBARÍA, D.^a M.^a Luisa, Auxiliar.
MORENO MONEDERO, D.^a Angela, Auxiliar.
JIMÉNEZ RIDRUEJO M. DE TEJADA, D.^a Consuelo, Auxiliar.
PLAZA MEJÍAS, D.^a M.^a Clara, Auxiliar.

TELEFONOS

Dirección.	203 56 35
	204 31 62
Secretaría.	203 83 10
	203 83 01
Conserjería	203 83 11
Sala de Profesores	204 49 86
Jefatura de Estudios	203 37 58
Bar (Escuela)	203 30 51

Seminarios

Hacienda Pública y Derecho Tributario	204 28 95
Contabilidad Aplicada	204 33 92
Teoría de la Contabilidad	204 33 92
Análisis Matemático y Matemática Financiera	204 42 94
Tecnología	204 42 94
Historia Económica	204 22 92
Economía de la Empresa	204 22 92
Estructura Económica	203 37 58
Idiomas	203 37 58
Derecho	203 37 58
Teoría Económica	204 49 87
Estadística	204 49 87

Resolución de la Dirección General de Universidades e Investigación sobre acceso a las Facultades de Ciencias Económicas y Empresariales de los Diplomados en Escuelas Universitarias de Estudios Empresariales.

La Orden Ministerial de 18 de septiembre de 1974 sobre acceso a las Facultades de Ciencias Económicas y Empresariales de los Diplomados en Escuelas Universitarias de Estudios Empresariales autorizó a esta Dirección General para dictar las normas de aplicación del régimen que regula el acceso al cuarto año de las Facultades de aquellos Diplomados que hayan seguido los planes experimentales y transitorios iniciados en el curso 1971-72 y anteriores al que con carácter general se implantó para las Escuelas Universitarias en el año 1974.

En su virtud, esta Dirección General ha resuelto establecer las normas siguientes:

Primera. — Los Tribunales previstos en el número tercero de la Orden Ministerial de 18 de septiembre de 1974 se compondrán de dos Profesores numerarios de Universidad, Catedráticos o agregados, designados por el Decano de la Facultad correspondiente, y un Profesor numerario de Escuela Universitaria de Estudios Empresariales, designado por el Rector de entre los que propongan a tal efecto los Directores de las Escuelas Universitarias de esta clase existentes en el Distrito.

Segundo. — Los Tribunales valorarán en todo caso el expediente académico de los aspirantes a acceso, considerando como mérito preferente el nivel de las calificaciones obtenidas en la Escuela Universitaria.

Tercera. — Sin perjuicio de las normas que regulan los traslados de expediente, las pruebas de acceso se realizarán en la Facultad del Distrito donde el aspirante haya terminado sus estudios de Diplomado. De no existir Facultad de Ciencias Económicas y Empresariales en el Distrito correspondiente, podrá solicitarse por el aspirante la realización de las pruebas en Facultad de otro Distrito, previa tramitación del traslado de expediente.

Cuarta. — En el ejercicio escrito, el alumno podrá elegir un tema de un mínimo de tres propuestos por el Tribunal, de entre las diversas disciplinas cursadas.

**ESCUELA UNIVERSITARIA DEL PROFESORADO
DE E. G. B. DE BARCELONA**

Melchor de Palau, 140. Barcelona - 14

Directora: Ilma. Dra. D.^a Emma SÁINZ - AMOR ALONSO DE CELADA.

Subdirector: Ilmo. Sr. D. Enrique PELÁEZ ROSELL.

Secretario: M. I. Dr. D. Juan CASULLERAS REGAS.

Vicesecretario: M. I. Sr. D. José CAMERO RAMOS.

Jefes de Estudios: D.^a Mercedes MOLLEDA MEDRANO y D. Juan M. Felipe SUÁREZ GONZÁLEZ.

PERSONAL DOCENTE NUMERARIO

Catedráticos

LÓPEZ LAS HERAS, D. Alejandro. «Física y Química».
PELÁEZ ROSELL, D. Enrique. «Física y Química».
MOLLEDA MEDRANO, D.^a Mercedes. «Geografía e Historia».
GALES BERTRÁN, D.^a Isabel. «Lengua y Literatura».
GUZMÁN GÓMEZ - LANZAS, Dr. D. Manuel de. «Filosofía».
SUÁREZ GONZÁLEZ, D. Juan M. Felipe. «Lengua y Literatura».
MARINE ROSELL, D.^a María del Rosario. «Ciencias».
SÁINZ - AMOR ALONSO DE CELADA, Dra. D.^a Emma. «Ciencias».
SÁENZ - RICO URBINA, Dr. D. Alfredo. «Geografía e Historia».
CLUTARO GRAS, D.^a Mercedes. «Francés».
CATEURA MATEU, D.^a María. «Música».
CLEMENTE OCHOA, D. Manuel. «Dibujo».
SÁNCHEZ PASCUAL, D. Andrés. «Filosofía».

Catedrático en Comisión de Servicios

CASULLERAS REGAS, Dr. D. Juan. «Matemáticas».

Profesor Especial

QUERALT CAPUZ, D.^a M.^a Desamparados. «Manualizaciones».

BIBLIOTECA

HERREROS ZAPATA, D.^a Encarnación, Bibliotecaria.
GRACIA GÁLVEZ, D.^a M.^a Isabel, Auxiliar.

PERSONAL ADMINISTRATIVO

PICO LORENZO, D.^a Celsa, Jefe de Negociado.
MALDONADO SIMÓ, D.^a Ana, Auxiliar.
ORTEGA ARRIAZA, D.^a Isabel, Auxiliar.
PUJOL MAZARICO, D.^a Victoria, Auxiliar.
GARCÍA GIMÉNEZ, D.^a Consuelo, Auxiliar.
MITRANI BERNARD, D. Carlos, Auxiliar.
ESTEVA SALÓ, D. Miguel Angel, Auxiliar.

TELEFONOS

Secretaría.) 250 45 57
) 250 14 00
Dirección.) 250 86 58
) 250 45 57
Conserjería) 250 45 57
) 230 50 12

**ESCUELA UNIVERSITARIA DEL PROFESORADO
DE E. G. B. DE TARRAGONA**

Carretera de Valls, s/n. Partida San Pedro Saceladas
Teléfono 20 30 54

Directora: Ilma. Sra. D.^a Juana NOGUERA ARROM.

Secretaria: D.^a Luisa VALLÉS FERRER.

Jefe de Estudios: D. Pío TUR MAYANS.

PERSONAL DOCENTE NUMERARIO

Catedráticos

NOGUERA ARROM, D.^a Juana. «Pedagogía».
CONDE CONDE, D. Feliciano. «Geografía e Historia».
FERRERO TOLOSA, D. Gonzalo. «Matemáticas».
TUR MAYANS, D. Pío. «Música».
VALLÉS BELENGUER, D. José. «Física y Química».
CAMBÓN SUÁREZ, D. Segundo. «Filosofía».
VALERO CUENCA, D.^a Aurora. «Dibujo».
JORDANA PUIGPINÓS, D. Ricardo. «Inglés».

Profesor Especial

VALLÉS FERRER, D.^a Luisa. «Francés».

PERSONAL ADMINISTRATIVO

OLIVÉ CONDE, D.^a M.^a de los Angeles, Jefe de Negociado.
OLIVÉ CONDE, D.^a M.^a Cinta, Auxiliar.
BATISTA LÓPEZ, D.^a M.^a Montserrat, Auxiliar.

**ESCUELA UNIVERSITARIA DE PROFESORADO
DE E. G. B. DE BALEARES**

Calle Pedagogo Juan Capó, s/n. Palma de Mallorca
Teléfono 25 13 49

Director: Ilmo. Sr. D. Andrés SÁNCHEZ PASCUAL.

Secretario: M. I. Sr. D. Jaime OLIVER JAUME.

Jefe de Estudios: D. Antonio J. COLOM CAÑELLAS.

PERSONAL DOCENTE NUMERARIO

Catedráticos

SÁNCHEZ PASCUAL, D. Andrés. «Filosofía».

ARNICA MERIDIANO, D.^a M.^a Luisa. «Música».

PERSONAL ADMINISTRATIVO

QUETGLAS VENY, D.^a Margarita, Auxiliar.

FERNÁNDEZ LAFUENTE, D.^a M.^a Isabel, Auxiliar.

ESCUELA DE IDIOMAS MODERNOS

Teléfono 317 22 45

Director: Ilmo. Sr. Dr. D. Antonio M.^a BADÍA MARGARIT.

Vicedirector: M. I. Sr. Dr. D. Ramón CARNICER BLANCO.

Secretario: Dr. D. Juan VENY CLAR.

Administrador: D. Jorge BERMEJO CIRAC.

Características:

Idiomas: *Alemán, Francés, Inglés, Italiano y Ruso.*

Cursos: *Elemental, Medio y Superior.*

Grupos: De 20 a 25 alumnos.

Horario: Tres horas de clase semanales entre las 9 y las 14 y entre las 16 y 22 horas.

Duración de las clases: Del 13 de octubre al 30 de mayo.

Plazas limitadas.

PROFESORADO

Sección de Inglés

BOOCKLEES, D.^a Hilary A.

HURTLEY, D.^a Jacqueline.

MOTT, D. Brian.

NASH, D.^a Mary.

PRICE, D. Gilbert.

ROUND, D. Ronald.

RUSSELL, D.^a Elizabeth.

RYCROFT, D. Robin.

Sección de Francés

AUGÉ, D.^a Hélène.

GAILLOUD, D.^a M.^a Louise.

MAZELON, D. Jean.

MOREU - REY, Dr. D. Enrique.

NICOLAS, D.^a Ivonne.

PEYDRÓ, D.^a Nelly.

Sección de Alemán

BACHMAN, D.^a Saskia .
DIETRICH, Srta. Katharina.
FORSSMANN, D. Knut.
SCHMITT, Dr. D. Wolfgang.
TROST, Dr. D. Karl H.

Sección de Italiano

D'AGOSTINO, Dr. D. Emilio.
SCHEPISI, D.^a Giovanna.

Sección de Ruso

FUSIMAÑA, D.^a Dora.
JANOVSKAYA, D.^a Dina.

PERSONAL SECRETARIA

GENDRA CLOS, Srta. M.^a del Socors, Jefe de Secretaría.
BUETAS SABATÉS, D.^a M.^a Dolores, Auxiliar.
ABENIA BARRERAS, Srta. Luisa, Auxiliar.
OLIVÉ GRANOLLERS, Srta. María, Auxiliar.

Matrícula

Condiciones: Ser *Estudiante universitario* o *Titulado*.

Derechos de matrícula: a) *Estudiante*: 3.500 pesetas por cada lengua.

b) *Titulados*: 4.500 pesetas por cada lengua.

Fechas de inscripción: a) *Antiguos alumnos*: del 15 al 22 de septiembre. b) *Alumnos que se inscriban por primera vez*: 1. Estudiantes: del 23 al 29. 8. Titulados: día 30. c) *Alumnos con dispensa de escolaridad*: del 1 al 9 de abril (para la convocatoria de mayo) y del 6 al 10 de septiembre (para la convocatoria de septiembre).

Horario: De 16.30 a 18.30, en la Secretaría de la Escuela.

Documentos: Justificante de la condición de titulado o estudiante y dos fotografías de tamaño carnet (para los alumnos que se inscriben por primera vez); justificante de la condición de estudiante o titulado, carnet de la Escuela y una fotografía (para los antiguos alumnos).

Exámenes

Fecha: A fines de mayo o principios de junio y a partir del 15 de septiembre. Exámenes de aptitud para los cursos Medio y Superior a principios de octubre.

Diplomas

Aprobados los tres cursos, los alumnos obtienen un Diploma de suficiencia en la lengua estudiada que les capacita para concurrir a las plazas de profesores de idiomas de Centros legalmente reconocidos.

La aprobación del Curso Medio es convalidada por la Facultad de Ciencias en sus pruebas de Idiomas.

Becas y Premios

La Escuela concede:

- a) Becas cuyo número está en relación con el de alumnos de cada Sección.
- b) Premios al mejor alumno de cada grupo (matrícula gratuita u obtención gratuita del Diploma).

ESCUELA SUPERIOR DE RELACIONES PUBLICAS

Teléfono 318 30 49

Creada por O. M. de 28 de julio de 1969 (B.O.E. de 26 de agosto).
Reglamento aprobado por O. M. de 7 de noviembre de 1969 (B.O.E. de 12 de diciembre).

Director: Dr. D. Jorge XIFRA HERAS.

Subdirector: (Vacante).

Secretario General: D.^a Nuria TRIADÚ MARQUÉS.

Ingreso

Pueden solicitar el ingreso quienes se hallen en posesión del título de Bachiller Superior, Técnico de grado medio o cualquier otro equiparado a título de grado medio.

Plan de Estudios

Primer Curso:

Historia social de la Cultura: D. José FLORIT CAPELLA.

Psicología general y social: D.^a M.^a del Carmen MARTÍNEZ GONZÁLEZ
y D. José Manuel GARCÍA DE LA MORA.

Sociología y teoría de la opinión pública: D. Federico MUNNÉ MATA-
MALA.

Teoría, Historia y Etica de las Relaciones Públicas: D. José M.^a GAR-
CÍA GASTÓN FURRO.

Teoría y práctica de la comunicación oral y escrita: D. Francisco MAR-
SÁ GÓMEZ.

Segundo Curso:

Economía general y de la Empresa: D. Fernando CASADO JUAN.

Técnicas de investigación sociológica: D. José BALCELLS JUNYENT.

Derecho público y privado: D. Ramón BADENES GASSET.

Teoría y derecho de la información: D. Jorge XIFRA HERAS y Fede-
rico JAVALOY MAZÓN.

Programación y Técnicas de Relaciones Públicas: D. Miguel DURÁN PASTOR y Federico REVILLA GARCÍA.

Práctica de las Relaciones Públicas: D. Alejandro O'FELAN VIDAL y Nuria TRIADÚ MARQUÉS.

Tercer Curso:

Medios de comunicación social: D. Pascual MAISTERRA RIUS y D. Juan ESPINOSA FERREIRO.

Sistemas de Organización política y administrativa: D. Jaime TARRADAS BROSSA.

Teoría y práctica de la expresión gráfica: D. Daniel GIRALT - MIRACLE RODRÍGUEZ.

Marketing y Publicidad: D. José LUIS DE CÓRDOBA VILLAR.

Documentación y análisis de organizaciones: D. Manuel FROUCHMAN CORRACHÁN.

Comportamiento Social y Dinámica de grupos: D. José M.^a TOUS RAL.

Relaciones Públicas en sectores especializados: D. Esteban BASSOLS MONTSERRAT, Juan VIÑAS BONA y Antonio NOGUERO GRAU.

Práctica de las Relaciones Públicas: D. Federico RODA PÉREZ y D. Jesús ULLED MURRIETA.

Títulos

Los alumnos que hubieran cursado satisfactoriamente las asignaturas del Plan de Estudios obtendrán el Título de Técnico en Relaciones Públicas, expedido por el Rector de la Universidad de Barcelona, por delegación del Ministro de Educación y Ciencia, y que les capacitará para el ejercicio de la profesión.

Otorga además el Título de Graduado Superior en Relaciones Públicas.

Matrícula anual: 2.500 pesetas; *Tasas de enseñanza:* 2.500 pesetas mensuales.

Horario de Clases

Diarias de 19.30 a 21.30 horas.

Por O. M. de 17 de noviembre de 1970 se creó la delegación de la Escuela en Palma de Mallorca, donde se cursan los mismos estudios.

ESCUELA DE GEMOLOGIA

Teléfonos 318 66 66 - 317 59 82

Creada por O. M. de 22 de octubre de 1971 (B.O.E. del 8 de noviembre).

Director: Prof. Dr. D. Manuel FONT ALTABA.

Secretario General: Dr. D. José M.^a BOSCH FIGUEROA.

Jefe de Estudios: Prof. Dr. D. Joaquín MONTORIOL POUS.

Características

Los fines de la Escuela Superior de Gemología son impartir las enseñanzas necesarias para la formación técnica y científica de quienes deseen ejercer actividades relacionadas con las piedras preciosas, sus síntesis e imitaciones, y otorgar los títulos de capacitación y especialización para ejercer las actividades profesionales de Gemólogo.

Ingreso

Pueden solicitar el ingreso quienes estén en posesión del Título de Bachiller Superior o cualquier otro equiparable.

PLAN DE ESTUDIOS

Primer curso. — Consta de dos cuatrimestres; el primero contiene 31 temas teóricos agrupados en tres disciplinas: Cristalografía geométrica elemental, Física elemental aplicada a la Gemología, y Óptica elemental aplicada a la Gemología. El segundo cuatrimestre contiene 30 temas teóricos, agrupados en tres disciplinas: Sistemática gemológica elemental, Comercialización de las gemas, y Síntesis e imitaciones de gemas. Las clases prácticas versan sobre la morfología de las formas sencillas cristalinas, el manejo de los aparatos y la identificación de formas de talla. En los seminarios se tratan temas de interés particular sosteniéndose amplio diálogo con los alumnos sobre puntos del curso que no hayan quedado suficientemente debatidos.

Segundo curso. — Consta de dos cuatrimestres; el primero contiene 35 temas teóricos, agrupados en tres disciplinas: Cristalografía geométrica y estructural, Propiedades físicas y químicas de las gemas, y Óptica cristalina aplicada a la Gemología. El segundo cuatrimestre contiene 41 temas teóricos agrupados en tres disciplinas: Sistemática gemológica, Nomenclatura y Comercialización de las gemas, y Síntesis, tratamiento e imitación de gemas. Las clases prácticas versan sobre la identificación de material en bruto con su morfología y color, sobre el manejo cuidadoso de los aparatos, sobre la identificación de las piedras preciosas, reconocimiento de material sintético e imitaciones, y sobre la práctica de la comercialización de las gemas.

Tercer curso (especialización sobre el diamante). — Consta de 24 temas teóricos, agrupados en dos cuatrimestres. Las clases prácticas comprenden: a) el estudio de material en bruto (diamantes sin tallar), en especial la clasificación del mismo por el hábito cristalino y por el grado de color; b) el estudio de material tallado, especialmente la clasificación por el grado de color, por la pureza (falta de imperfecciones), y por la perfección de la talla en los brillantes; y el estudio de los estilos de talla más corrientes en el diamante y los de interés histórico.

DERECHOS DE MATRÍCULA Y TASAS DE ENSEÑANZA

Primer curso:

Matrícula y formación de expediente académico	3.000 ptas.
Tasa de enseñanza, curso completo	4.200 ptas.
Derechos de prácticas, curso completo	3.000 ptas.

Segundo curso:

Matrícula y formación de expediente académico	3.000 ptas.
Tasa de enseñanza, curso completo	4.800 ptas.
Derechos de prácticas, curso completo	7.200 ptas.

Tercer curso:

Matrícula y formación de expediente académico	3.800 ptas.
Tasa de enseñanza, curso completo	7.250 ptas.
Derecho de prácticas, curso completo	8.250 ptas.

Las tasas de enseñanza comprenden las enseñanzas teóricas con asistencia a clase, las prácticas de laboratorio y las ediciones de los temas de estudio.

HORARIO DE CLASES

Teóricas: de 19 a 21.50 horas.

Prácticas: de 16 a 20 horas.

La Secretaría de la Escuela, ubicada en el Departamento de Cristalografía y Mineralogía de la Facultad de Geología, está abierta para consultas todos los días (excepto sábados y festivos), de 19 a 20 horas, a partir del 15 de septiembre.

Títulos

Los alumnos que hubieren cursado satisfactoriamente las asignaturas del Plan de Estudios, obtendrán un Título de Gemólogo, expedido por el Rector de la Universidad de Barcelona, por delegación del Ministerio de Educación y Ciencia, y que les capacitará para el ejercicio de la profesión.

COLEGIOS UNIVERSITARIOS

UNIVERSITY OF CALIFORNIA

THE UNIVERSITY OF CALIFORNIA LIBRARY
400 TOWN HALL
DURHAM, N. C. 27706
UNIVERSITY OF CALIFORNIA LIBRARY
400 TOWN HALL
DURHAM, N. C. 27706

COLLEGIUM UNIVERSITATIS

UNIVERSITY OF CALIFORNIA LIBRARY
400 TOWN HALL
DURHAM, N. C. 27706
UNIVERSITY OF CALIFORNIA LIBRARY
400 TOWN HALL
DURHAM, N. C. 27706

COLEGIO UNIVERSITARIO "ABAD OLIVA"

(De la Fundación Universitaria San Pablo)

Avenida Pearson, 9. Teléfono 203 04 08

Creado por Decreto 2655/1973 de 5 de octubre, se halla adscrito a la Universidad de Barcelona para impartir las enseñanzas correspondientes al primer ciclo de Derecho y de Ciencias Económicas y Empresariales (sección Empresariales).

En el actual Curso Académico de 1975-76 se imparten las clases correspondientes a los tres primeros cursos de las Licenciaturas citadas anteriormente, más las enseñanzas de Filosofía y Ciencias de la Educación y de Geografía e Historia.

TOLEDO UNIVERSITY LIBRARY

The Toledo University Library

Academic Building, Toledo, Ohio 43606

The Toledo University Library is pleased to announce the acquisition of a new volume in the series "The Toledo University Library" published by the Toledo University Library. This volume is the first in the series and contains information on the library's history, services, and collections. It is available for purchase at a special price of \$10.00. For more information, please contact the library at (419) 241-2345.

INDICE ONOMASTICO

INDICE SOMMARIO

INDICE ONOMASTICO

- Abellán Honrubia**, Victoria. Ciudad de Balaguer, 50. Barcelona-6. Tel. 211 05 75. — p. 189.
- Abenia Barreras**, Luisa. — p. 328.
- Admetlla Falgueras**, Margarita. — p. 34.
- Adzet Porredón**, Tomás. Balmes, 370. Barcelona-16. Tel. 248 01 90. — p. 280.
- Agell Torrent**, Juan. — p. 12.
- Agostino**, Emilio d'. Francolí, 70 at. 1.º Barcelona-6. — p. 328.
- Aguilá Sancho**, Jorge. — p. 236.
- Aguiló Fuster**, Rafael. Dr. Ferrán, 18-20. Barcelona-17. — Tel. 203 99 02. — p. 195.
- Aigé Pascual**, Antonio. — p. 165.
- Albaladejo García**, Manuel. — pp. 12, 16.
- Albert Calderó**, María Dolores. Avda. Meridiana, 291. Barcelona-16. Tel. 340 59 73. p. 142.
- Alcobé Noguera**, Santiago. Avda. José Antonio, 657. Barcelona-10. Tel. 225 63 24. pp. 12-235.
- Alcolea Gil**, Santiago. Tamarit, 120. Barcelona-15. Tel. 223 29 46. — pp. 59, 133.
- Alcorta Echevarría**, José Ignacio. Moya, 14, 5.º, 1.º Barcelona-16. Tel. 217 42 85. — pp. 111-117.
- Alegre Batlle**, Agata. — pp. 125, 140, 157.
- Alegre Roqué**, Dolores. Pl. San Jaime, 2, 3.º, 2.º Barcelona-2. Tel. 317 07 56. — pp. 186, 187.
- Alemaný Lamana**, Mariano. Avda. del Jordán, bloque 6, 4.º, 5.º Barcelona-16. — pp. 110, 236.
- Alonso García**, Manuel. Muntaner, 331. Barcelona-6. Tel. 247 78 19. — pp. 181, 187.
- Alonso Rodríguez**, Guillermo. Praga, 11, 3.º, 2.º Barcelona-12. Tel. 255 35 13. — p. 22.
- Alsina Bufill**, José. Demestre, 1. Barcelona-17. Tel. 203 95 50. — p. 84.
- Alsina Clota**, José. Santa Amelia, 47 at. 1.º Barcelona-17. Tel. 203 35 63. — p. 147.
- Altarriba Balart**, Isidro. Figols, 23, 1.º Barcelona-14. Tel. 230 19 52. — p. 20.
- Alvarez Pérez**, Pilar. Buenaventura Muñoz, 14-16, at. 1.º Barcelona-5. Tel. 309 51 51. p. 19.
- Alzuria Huguet**, M. del Pilar. Aragón, 574, 3.º Barcelona-13. Tel. 246 09 24. — p. 21.
- Allué Núñez**, M. Paloma. Avda. Cataluña, 22, D. 6.º 3.º Tarragona. Tel. 20 68 99. — p. 167.
- Allué Román**, Aurelio. Avda. Cataluña, 22, D. 6.º, 3.º Tarragona. Tel. 20 68 99. — p. 167.
- Amigó Mitjavila**, Montserrat. Colegio Mayor Mater Salvatoris. Escuelas Pías, 21. Barcelona-17. Tel. 230 92 55. — p. 83.
- Andreu Carcolé**, Angel. Avda. Conde Vallellano, 122. Tarragona. Tel. 21 04 82. — p. 165.

- Angelet Cladellas**, Rosa. Numancia, 95, 9.º, 2.ª Barcelona-14. Tel. 203 49 41. — pp. 125, 140, 157.
- Anglada Anfruns**, Angel. Avda. José Antonio, 509, 3.º, 1.ª Barcelona-15. Teléfono 221 08 92. — p. 147.
- Anglés Guerri**, Rafael. Urgel, 97, 2.º 2.ª Barcelona-11. Tel. 253 51 62. — p. 25.
- Antonio Collado**, Mariano. — p. 12.
- Aparicio Valls**, Emilio. Colegio Mayor Monterols. Corinto, 3. Barcelona-6. Teléfono 212 00 50. — p. 81.
- Aracil Martí**, Rafael. Osona, 3, 4.º, 4.ª Barcelona-6. Tel. 212 54 98. — pp. 110, 134.
- Aragó Mitjans**, Joaquín. Facultad de Teología. San Cugat del Vallés (Barcelona). — pp. 108, 117.
- Aranda Bordás**, María Isabel. Roger de Flor, 164. Barcelona. Tel. 245 45 62. — p. 303.
- Arandes Adán**, Ramón. General Goded, 15. Barcelona-6. Tel. 227 90 32. — pp. 249, 256, 265.
- Arbona Piza**, Miguel. Residencia Ramón Llull. Urgel, 187. Barcelona-11. Teléfono 230 84 04. — pp. 81, 148.
- Arcalís Arcalís**, Nuria. Industria, 57-59, 6.º, 3.ª Barcelona-13. Tel. 257 74 61. — p. 18.
- Arcalís Penella**, María. Industria, 57-59, 6.º, 3.ª Barcelona-13. Tel. 257 74 61. — p. 18.
- Arcalís Ximenis**, Nuria. Del Mar, 70, 1.º Barcelona-3. Tel. 319 44 71. — p. 222.
- Arderiu Gras**, Enrique. Beethoven, 14. Barcelona-6. Tel. 211-93-23. — pp. 295, 302.
- Arenales Villares**, Tomás. P.º Valle de Hebrón, bloque A, manzana 2, casa 3, bajos 3.ª Barcelona-16. — p. 303.
- Argandoña Rámiz**, Antonio. Gala Placidia, 3. Barcelona-6. Tel. 217 58 98. — pp. 109, 296.
- Arias López**, José. Periodistas, 10, 2.º, 4.ª Barcelona-13. Tel. 256 72 24. — p. 78.
- Arnau Lambea**, Víctor. — p. 12.
- Arnica Meridiano**, María Luisa. Olmos, 140. Palma de Mallorca. Tel. 22 19 54. — pp. 106, 326.
- Arribas Palau**, Antonio. — p. 141.
- Arruga Liró**, Hermenegildo. «Conde de Arruga». — p. 13.
- Artigas Mamayo**, Mariano. — p. 81.
- Artis Ortuño**, Manuel. Llansá, 47, 7.º, 1.ª Barcelona-15. — pp. 316, 320.
- Asenjo Sebastián**, Miguel Angel. Balmes, 303, at. Barcelona. — p. 256.
- Aubet Semmler**, Eugenia. Enrique Granados, 149. Barcelona. Tel. 218 56 75. — pp. 141, 142.
- Augé Farreras**, Juan. Gerona, 119. Barcelona-9. — pp. 22, 195.
- Augé**, Hélène. Avda. Virgen de Montserrat, 39, at. 1.ª Barcelona-16. Tel. 214 35 54. p. 327.
- Avellaneda Clanchart**, Ramón. — p. 111.
- Avellaneda Mañosas**, Ramón. Acisclo Soler, 23. Tarrasa (Barcelona). — pp. 251, 256.
- Avia Martínez**, Rosa. Ganduxer, 122. Barcelona-6. Tel. 212 09 12. — p. 84.
- Aznar Sangüesa**, Juan Ramón. Colegio Mayor San Jorge. Maestro Nicolau, 13. Barcelona-6. Tel. 250 14 19. — p. 80.
- Azoy Castañé**, Adolfo. Aribau, 191. Barcelona-11. Tel. 227 80 02. — pp. 250, 256.
- Bacardit Cabado**, Ramón. Reus, 20. Barcelona-6. Tel. 211 02 28. — p. 85.
- Bach Pellicer**, Ramón. Colegio Mayor Ilerdense. Avda. de la Victoria, 3. Barcelona-17. Tel. 204 42 50. — p. 82.
- Bachmann**, Saswia. Avda. Demetrio Escudero, 13. La Floresta (Barcelona). — p. 328.
- Badell Suriol**, Mariano. Farmacéutico Carbonell, 6-8. Barcelona-17. Tel. 203 56 37. pp. 249, 252, 256.

- Badenes Gasset**, Ramón. Borí y Fontestá, 13. Barcelona-6. Tel. 250 42 27. — pp. 182, 330.
- Badía Margarit**, Antonio. Puertaferrisa, 8, 2.º, 2.ª Barcelona-2. Tel. 222 26 02. — pp. 147, 327.
- Badosa Coll**, Fernando. Fontanella, 17. Barcelona-10. Tel. 250 42 27. — p. 182.
- Bahima Simó**, Matilde. Somatens, 66-68. Esplugas Llobregat (Barcelona). Teléfono 371 01 00. — p. 85.
- Balasc Martín**, Jorge. Infanta Carlota Joaquina, 44, at. 4.ª Barcelona-15. Teléfono 231 94 85. — p. 235.
- Balcells Gorina**, Alfonso. Emancipación, 30. Barcelona-6. Tel. 247 66 87. — pp. 34, 249, 256, 263, 266.
- Balcells Junent**, José. Rosellón, 222. Barcelona-8. Tel. 215 07 14. — p. 330.
- Baldellou Martínez**, Vicente. Gerona, 103. Barcelona-9. Tel. 257 51 55. — p. 141.
- Baldó del Castaño**, Vicente. Infanta Carlota, 110, 1.º, 3.ª Barcelona-15. Tel. 321 54 65. pp. 60, 316, 319.
- Balil**, María. — p. 30.
- Ballarín Ballarín**, José Luis. Aragón, 153. Barcelona. Tel. 253 61 48. — p. 309.
- Ballbé Sallent**, Angel. Colegio Mayor «Alfonso Sala». Colón, 2. Tarrasa (Barcelona). Tel. 297 42 03. — p. 81.
- Ballester Escalas**, Rafael. Muntaner, 112. Barcelona-11. Tel. 253 29 31. — pp. 134, 167.
- Ballús Pascual**, Carlos. Rosellón, 185. Barcelona-11. Tel. 250 42 26. — p. 117.
- Barbal Gasset**, Veneranda. Aviñó, 20. Barcelona-2. Tel. 318 87 16. — p. 303.
- Barbero Pamies**, María Teresa. Conde Borrell, 234, 6.º, 2.ª Barcelona-15. — p. 125.
- Barceló Coll**, Juan. San Mario, 43, at. Barcelona-6. Tel. 211 83 82. — pp. 280, 281, 286.
- Barceló Pons**, Bartolomé. Pl. Cuadrado, 18. Palma Mallorca (Baleares). Teléfono 21 14 67. — pp. 16, 60, 106, 173.
- Barceló Vidal**, María Angeles. Valencia, 456, pral. 1.ª Barcelona-13. Tel. 225 47 64. p. 290.
- Bargalló Iníiguez**, Roberto. Ausias March, 113. Barcelona-13. Tel. 246 16 45. — p. 21.
- Barnosell Nicolau**, Francisco. Reus, 20. Barcelona-6. Tel. 211 02 28. — p. 85.
- Baró Vidal**, Magdalena. Rosellón, 152, 2.º, 4.ª Barcelona-11. Tel. 254 04 51. — p. 17.
- Barrado Vázquez**, Félix. Monterolas, 15. Barcelona-6. Tel. 212 01 77. — p. 86.
- Bartolí Tosquella**, María Antonia. Luis Durán, 101, bajos. Barcelona. — p. 125.
- Bartolomé Pina**, Margarita. Anglí, 1 bis, 4.º, 1.ª Barcelona-17. Tel. 203 31 04. — pp. 110, 118.
- Bassols Llusá**, Montserrat. Julián Romea, 7, 3.º, 2.ª Barcelona-6. Tel. 227 76 91. — p. 18.
- Bassols Montserrat**, Esteban. — p. 331.
- Bastardas Parera**, Juan. Pje. de las Calandrias, 1, 4.º, 1.ª Barcelona-17. Teléfono 203 52 96. — p. 147.
- Bastardas Porcel**, Enrique. — p. 20.
- Batista López**, M. Montserrat. Obispo Borrás, 7, 3.º, 1.ª Tarragona. Tel. 20 26 94. p. 325.
- Batlle Gallart**, Carmen. Provenza, 364-366. Barcelona-9. Tel. 257 54 29. — p. 134.
- Baucells Vilella**, Montserrat. Balmes, 341, 5.º, 1.ª Barcelona. Tel. 212 16 69. — p. 23.
- Bech Borrás**, Jaime. Londres, 84, 5.º, 2.ª Barcelona-11. Tel. 250 84 68. — pp. 109, 280, 286.
- Bejarano Sánchez**, Virgilio. P.º de Valldoreix, 97. Valldoreix (Barcelona). — p. 147.
- Benedito Antolí**, M.ª Luisa. Avda. Madrid, 158. Barcelona. Tel. 339 07 70. — p. 309.
- Benedito Antolí**, Vicente. Avda. Madrid, 158. Barcelona. Tel. 339 07 70. — p. 307.
- Benito González**, Isabel de. Avda. Gral. Sanjurjo, 102, entlo. 3.ª Barcelona. Teléfono 349 82 97. — p. 26.
- Berbel y Pérez de Gracia**, M.ª Carmen. Grupo La Paz, 56, 6.º, 3.ª Barcelona-5. Tel. 308 28 42. — p. 22.

- Berenguer Puvía**, Francisco Javier. Maestro Pérez Cabrero, 11, 7.º, 4.ª Barcelona-6. Tel. 239 01 43. — p. 280.
- Bergós Tejero**, Jorge. — pp. 184, 185.
- Bergues de las Casas**, Antonio. — p. 12.
- Berini Giménez**, José María. Mandri, 2. Barcelona-6. Tel. 250 27 90. — pp. 295, 302.
- Bermejo Buendía**, Francisco. Avda. José Antonio, 557, 4.º, 2.ª Barcelona-11. Teléfono 254 57 46. — pp. 16, 17, 257.
- Bermejo Cirac**, Jorge. Avda. José Antonio, 557. Barcelona-11. Tel. 254 57 46. — p. 327.
- Bermejo Cirac**, Rosa María. Avda. José Antonio, 4.º, 2.ª Barcelona-11. Tel. 254 57 46. p. 20.
- Bertrán Quera**, Miguel. Amigant, 31. Barcelona-17. Tel. 203 90 16. — p. 117.
- Bertrán Ros**, José. — p. 12.
- Bilbao Vergés**, Juan. Rosellón, 185. Barcelona-11. Tel. 250 16 11. — p. 296.
- Bilberny Díaz**, Luis María. Pelayo, 24. Barcelona-1. Tel. 317 04 13. — p. 317.
- Biosca Torres**, Dolores. Escorial, 50, 5.º, 1.ª Barcelona-12. Tel. 213 17 36. — p. 140.
- Blanch Mortes**, Nuria. Provenza, 215, 3.º Barcelona-11. — p. 125.
- Blánquez Corral**, Antonio. Avda. Barcelona, bloque amarillo 2.º, 8.º C. Barrio Gaudi Reus (Tarragona). — pp. 199, 229.
- Blasco Esteve**, Andrés A. Colegio Mayor Montseny. Portolá, 6. Barcelona-6. Teléfono 248 14 15. — p. 82.
- Blázquez Hernández**, Francisca. Rda. Gral. Mitre, 9. Barcelona-6. Tel. 227 71 55. p. 189.
- Blázquez Solano**, María. Estrella, 56, 1.º, 3.ª Hospitalet (Barcelona). — p. 26.
- Blecuá Tejeiro**, José Manuel. Folgarolas, 18, 2.º, 2.ª Barcelona-6. Tel. 247 93 35. — p. 147.
- Boada Collado**, Marta. Padilla, 349, 3.º, 2.ª Barcelona-13. Tel. 235 93 12. — p. 222.
- Bobillo Guerrero**, Pablo. Palomar, 19-25. Barcelona-16. Tel. 201 40 96. — p. 195.
- Boch Figueroa**, Félix. Colegio Mayor Mater Salvatoris. Escuelas Pías, 21. Barcelona-17. Tel. 230 92 55. — p. 83.
- Boix Selva**, Emilio. Calaf, 46. Barcelona-6. Tel. 211 42 72. — p. 296.
- Boix Serra**, Cristina. Balmes, 353, 1.º, 1.ª Barcelona. Tel. 212 42 35. — p. 129.
- Bolós Capdevila**, José O. de. Aribau, 213. Barcelona-11. Tel. 228 13 33. — pp. 235, 236.
- Bolós Capdevila**, Jorge de. Zaragoza, 106. Barcelona-6. Tel. 212 23 95. — p. 280.
- Bolós Capdevila**, M.ª del Tura de. Monroig, 3, pral. Barcelona-6. Tel. 228 97 66. p. 134.
- Bonareu Bussot**, Jorge. — pp. 231, 257.
- Bonet Amigó**, Joaquín. — p. 12.
- Boockles**, Hilary A. Villarroel, 200, 2.º, 3.ª Barcelona. — p. 327.
- Borau de Galdácano**, Marta. Coroleu, 72, pral. Barcelona-16. Tel. 251 64 44. — p. 17.
- Bordonau Massey**, Miguel. — p. 27.
- Borrás Rodríguez**, Alegría. Mauricio Serrahima, 23. Barcelona-12. Tel. 217 40 24. pp. 110, 182.
- Borrell Felip**, Nuria. — Balmes, 437, entlo. 1.ª Barcelona-6. Tel. 247 69 49. — pp. 117-118.
- Borrut Miró**, Rosa. Cadí, 13, entlo. 3.ª Barcelona-16. Tel. 229 83 49. — p. 20.
- Bosch Bellver**, Eduardo. Colegio Mayor San Jorge. Maestro Nicolau, 13. Barcelona. Tel. 250 14 19. — p. 80.
- Bosch Brugueras**, Rosa. Mauricio Serrahima, 12, 2.º, 1.ª Barcelona-12. — p. 240.
- Bosch Figueroa**, José María. — p. 332.
- Bosch Gimpera**, Pedro. — pp. 12, 141.
- Bozal Fes**, Jorge. Padilla, 207. Barcelona-13. Tel. 235 90 37. — pp. 21, 38, 106, 211, 222.
- Bravo Gómez**, José: Barón Esponellá, 16, 1.º, 1.ª Barcelona-6. — p. 20.
- Brodie**, Bernard B. — p. 13.

- Brufau Prats, Jaime.** P.º San Juan Bosco, 74. Barcelona-17. Tel. 203 23 00. — pp. 59, 181, 186.
- Bueso Zaera, Milagros.** Ganduxer, 122. Barcelona-6. Tel. 212 09 12. — p. 85.
- Buetas Sabatés, María Dolores.** — p. 328.
- Buil Revilla, M.ª Carmen.** P.º Gral. Mola, 11, 5.º C. Barcelona. Tel. 257 07 97. — p. 129.
- Burgueño Vila, Cayetano.** Tamarit, 88, 3.º Barcelona-15. — p. 20.
- Busca Colell, Rafael.** — pp. 231, 257.
- Buscarons Ubeda, Francisco.** — pp. 12, 211, 222.
- Busquets Ducet, José María.** Córcega, 272, 3.º, 4.º Barcelona-8. Tel. 217 51 77. — p. 317.
- Caballero López, Arturo.** San Hermenegildo, 26. Barcelona-6. Tel. 212 23 26. — pp. 12, 235, 236.
- Caballú Lasheras, Lucía.** Casanova, 29, 5.º, 4.º Barcelona-11. Tel. 323 22 68. — p. 19.
- Cabestany Fort, Juan F.** Travesera de Gracia, 285, 3.º Barcelona-12. Tel. 213 97 02. pp. 134, 167.
- Cabo Nadal, M.ª Carmen.** Ataúlfo, 10, 2.º, 1.º Barcelona-2. — p. 25.
- Cabo Rigol, M.ª Mercedes.** Palma San Justo, 9, 3.º, 1.º Barcelona. Tel. 329 66 07. — p. 26.
- Calderón Alejaldre, Jesús.** Ctra. Barcelona, 19. Tarragona. Tel. 20 22 91. — p. 165.
- Calvet Prats, Fernando.** Loreto, 46, 2.º, 2.º Barcelona-15. Tel. 230 75 97. — p. 211.
- Callís Planas, Josefa.** — p. 275.
- Cambón Suárez, Segundo.** Hotel España. Generalísimo, 49. Tarragona. — p. 325.
- Camero Ramos, José.** Pedro IV, 564, 10.º Barcelona-5. — p. 323.
- Campá Viñeta, Juan Antonio.** Sants, 299. Barcelona-14. — pp. 110, 243.
- Campo Díaz, Marta.** — p. 141.
- Campos Herrero, Ernesto.** Purísima, 34. Barcelona-16. Tel. 224 73 69. — p. 27.
- Campos Llamazares, Miguel Angel.** Córcega, 174, 5.º Barcelona-11. Tel. 239 65 63. p. 22.
- Canals Vidal, Francisco.** Vía Layetana, 155, 2.º Barcelona-9. Tel. 215 58 34. — pp. 60, 106, 117.
- Capel Sáez, Horacio.** Juan Güell, 167, 1.º, 1.º Barcelona-14. — p. 134.
- Capella S. Agustín, Mariano.** Ganduxer, 139. Barcelona-6. Tel. 242 28 93. — p. 296.
- Carceller Fernández, Antonio.** Pl. Villa de Madrid, 5. Barcelona-2. Tel. 318 59 79. p. 182.
- Cardús Aguilar, José.** Maestro Pérez Cabrero, 9. Barcelona-6. Tel. 230 65 31. — pp. 86, 107, 279, 286.
- Carmona Cornet, Carmen.** Avda. Generalísimo Franco, 538, 4.º, 1.º Barcelona-11. Tel. 228 46 53. — p. 125.
- Carnicer Blanco, M. I. Ramón.** Roca y Batlle, 6. Barcelona-6. Tel. 247 02 75. — p. 327.
- Cartujo Estébanez, Pedro.** — p. 203.
- Carulla Margenat, Valentín.** — p. 12.
- Carreras Barnés, José.** San Antonio M.ª Claret, 167. Barcelona-13. Tel. 255 17 05. pp. 109, 250.
- Carreras Gurri, Juan.** — pp. 230, 257.
- Carreras Llansana, Jorge.** Ganduxer, 5-15. Barcelona-6. Tel. 259 18 89. — pp. 12, 181, 184, 187.
- Carreras Planell, Jorge.** — p. 110, 243.
- Casado Candelas, María Jesús.** Calvo Sotelo, 15. Sallent (Barcelona). Tel. 231. — pp. 110, 182.
- Casado Juan, Fernando.** Caballeros, 75. Barcelona. Tel. 203 83 66. — p. 330.
- Casanovas Carnicer, José.** Lauria, 77. Barcelona-9. Tel. 215 57 30. — pp. 108, 250, 262.
- Casanovas Parella, Ignacio.** S. Eusebio, 64. Barcelona-6. — p. 296.

- Casaña Leonardo**, Julián. — p. 12.
- Casas Fábregas**, Montserrat. Avda. Mártires, 13, 1.º S. Sadurní de Noya (Barcelona). — p. 303.
- Casas Muns**, Rosa. Ripollés, 50, 1.º Barcelona-13. Tel. 255 21 87. — p. 189.
- Cascante Dávila**, Joaquín María. Duquesa de Orleans, 17. Barcelona-17. Teléfono 203 12 41. — pp. 21, 38, 60, 195.
- Cásedas García**, Concepción. Gral. Sanjurjo, 32. Barcelona-13. Tel. 214 57 62. — p. 144.
- Cassí Salvat**, Carmen. San Miguel, 73. Masnou (Barcelona). Tel. 395 19 11. — p. 189.
- Castaño de la Reguera**, Elvira. Balmes, 106, pral. Barcelona. Tel. 215 12 83. — p. 275.
- Castelló Roca**, Augusto. — p. 34.
- Castellví Castellví**, María del Carmen. — p. 25.
- Castellví Jubero**, Montserrat. Amigó, 10-12, 1.º, 2.º Barcelona-6. Tel. 218 61 43. — p. 142.
- Castillejo Benavente**, Arcadio. Avda. Santuario San José de la Montaña, 4, 2.º, 2.º Barcelona-16. — pp. 24, 275.
- Castillo Cofiño**, Manuela. Colegio Mayor «Nuestra Señora de Montserrat». Plaza Pío XII, s/n. Barcelona-16. Tel. 250 10 00. — pp. 59, 280, 286.
- Castillo Cofiño**, Ricardo. Gral. Mitre, 140. Barcelona-6. — pp. 249, 250, 256.
- Castillo Yurrita**, Alberto del. Mallorca, 305, 4.º, 2.º Barcelona-9. Tel. 257 93 54. — p. 133.
- Castillo**, Juan José. Tallers, 62. Barcelona-1. Tel. 257 90 09. — p. 86.
- Castro Calvo**, José María. Diputación, 331, 5.º Barcelona-9. Tel. 329 73 61. — p. 147.
- Casulleras Regás**, Juan. San Hermenegildo, 24, at. Barcelona-6. Tel. 212 20 65. — pp. 61, 107, 323.
- Catalá Poch**, María Asunción. Muntaner, 83. Barcelona-11. Tel. 253 26 69. — pp. 110, 203.
- Cateura Mateu**, María. Urgel, 141, 10.º, 1.º Barcelona-11. Tel. 253 93 39. — p. 323.
- Cemeli Pons**, José. Caspe, 141. Barcelona-13. Tel. 241 18 71. — pp. 86, 280, 286.
- Centellas Portella**, María Asunción. — p. 34.
- Cerdá Massó**, Ramón. Gran Vía Carlos III, 50-52, G 6.º, 2.º Barcelona-14. — p. 147.
- Cerezo Ramírez**, Francisco. Aviñón Plus Ultra, 35. Barcelona-17. — p. 20.
- Cervelló Collazos**, Asunción. Colegio Mayor Nuestra Señora de Montserrat. Zona Universitaria. Barcelona-14. Tel. 250 10 00. — p. 83.
- Cervera Estévez**, Encarnación. Avda. Príncipe de Asturias, 53, 1.º Barcelona-6. — pp. 125, 140, 158, 302.
- Cervera Sebastiá**, María Isabel. Somatens, 66-68. Esplugas Llobregat (Barcelona). Tel. 371 01 00. — p. 85.
- Cesari Aliberch**, María Dolores. Colegio Mayor Nuestra Señora de Montserrat. Zona Universitaria. Barcelona-14. Tel. 250 10 00 — p. 82.
- Cifuentes Pérez**, María Regina. Berlínés, 23, 3.º, 1.º Barcelona-6. Tel. 247 03 76. — p. 19.
- Cirac Casals**, Teresa. Rda. Gral. Mitre, 39, 9.º Barcelona-6. Tel. 204 12 83. — pp. 17, 21, 38.
- Cirera Travé**, Josefina. Aragón, 284. Barcelona. Tel. 215 99 00. — p. 84.
- Ciruelo Borge**, José Ignacio. Marqués de Sentmenat, 45. Barcelona-15. Teléfono 321 63 78. — pp. 109, 148.
- Civil Olivella**, Natividad. Provenza, 157 bis, portería. Barcelona-11. — p. 19.
- Claramunt**, Adela. — p. 34.
- Clausell Redondo**, Encarnación. Avda. Navarra, 51. Tarragona. Tel. 20 50 96. — pp. 199, 229.
- Clavell Soler**, Enrique. — p. 230 257.
- Clemente Ochoa**, Manuel. Deu y Mata, 152, 6.º, 1.º Barcelona-15. Tel. 252 07 32. p. 323.

- Climent Montoliu**, Francisco. Química Letra A 5.º Barcelona-4. Tel. 325 36 87. — pp. 110, 211.
- Climent Morató**, Joaquín. Colegio Mayor Montseny. Portolá, 6. Barcelona-6. Teléfono 248 14 15. — p. 82.
- Clos Cañellas**, María José. — Bertrán, 79, 3.º, 1.ª Barcelona-6. Tel. 212 42 22. — p. 125.
- Clúa Queixalós**, José. — p. 165.
- Clutará Gras**, Mercedes. Mercaders, 24. Barcelona-3. Tel. 319 17 89. — p. 323.
- Coderch Sans**, Juan. Balmes, 327. Barcelona-6. Tel. 239 00 94. — p. 250.
- Codina Pañella**, Santiago. Consejo de Ciento, 224. Barcelona. Tel. 254 34 22. — p. 86.
- Codina Vidal**, José María. Avda. José Antonio, 679, 2.º, 2.ª Barcelona-13. Teléfono 245 47 76. — pp. 203, 206.
- Codorniu Robelló**, Nuria. Avda. José Antonio, 679, 4.º, 1.ª Barcelona-13. Teléfono 225 22 99. — p. 222.
- Cogolludo Salen**, Elena. Casanova, 60, 7.º, 2.ª Barcelona-11. Tel. 253 68 16. — p. 18.
- Colom Cañellas**, Antonio. Teniente Torres, 34, dtpo. 7. Palma de Mallorca. Teléfono 28 25 89. — p. 326.
- Colomer Martorell**, María Asunción. Avda. Catedral, 12. Barcelona-3. Teléfono 319 17 00. — p. 189.
- Comalada Negre**, María Dolores. Córcega, 77-79, 3.º, 4.ª Barcelona-15. Teléfono 321 03 55. — p. 189.
- Comas Pujol**, Antonio. Avda. República Argentina, 251, at. 1.ª Barcelona-6. Teléfono 211 46 47. — p. 147.
- Comas Solé**, Montserrat. Cerdeña, 250, 2.º, 2.ª Barcelona-13. Tel. 246 22 29. — p. 20.
- Concejo Aguilera**, Francisco. Casanovas, 164 at. Barcelona-11. Tel. 321 41 84. — p. 18.
- Conde Conde**, Feliciano. Avda. Colón, 6. Tarragona. Tel. 20 35 69. — p. 325.
- Condominas Ribas**, Salvador. Loreto, 54. Barcelona-15. Tel. 239 26 61. — pp. 16, 86, 106, 295, 301, 302.
- Condomines Pereña**, Montserrat. Manila, 45. Barcelona-17. — p. 189.
- Conejero Ciriza**, Valentín. P.º Gral. Mola, 11. Barcelona-9. Tel. 257 07 97. — p. 148.
- Cónill Serra**, Víctor. Clínica Cónill. Carretera de Sarriá, s/n. Barcelona-17. Teléfono 203 47 00. — pp. 231, 249, 257.
- Córdoba Moya**, Alejandro. Valencia, 202. Barcelona-11. Tel. 253 93 26. — p. 18.
- Córdoba Roda**, Juan. Bruch, 129. Barcelona-9. Tel. 257 86 70. — pp. 59, 181, 184, 185, 186.
- Córdoba Villar**, José Luis de. — p. 131.
- Corominas Busqueta**, José. San Sebastián, 145. Tarrasa (Barcelona). — pp. 107, 111, 251.
- Coronas Ribera**, Juan María. Castañer, 6. Barcelona-6. Tel. 247 77 87. — pp. 60, 211, 222.
- Correa Castillo**, Enrique. Travesera de las Corts, 198. Barcelona-14. — p. 19.
- Coscolluela Montaner**, Luis María. Gran Vía Carlos III, 89, 2.º, 2.ª Barcelona-14. p. 296.
- Costa López**, José. Buenos Aires, 20-22. Barcelona-11. — pp. 60, 86, 106, 211, 222.
- Costa**, Jovita. — p. 140.
- Crusafont Pairó**, Miguel. Colón, 13. Sabadell (Barcelona). Tel. 285 15 32. — pp. 243, 244.
- Cruz Hernández**, Manuel. Ganduxer, 39-41. Barcelona-6. Tel. 239 71 86. — pp. 249, 256, 264, 267.
- Cuadras Avellana**, Carlos. Agramunt, 16, 2.º Barcelona-6. Tel. 214 65 50. — p. 22.
- Cuatrecasas Molero**, Ana. Dr. Roux, 109. Barcelona-17. Tel. 203 93 42. — p. 309.
- Cuchí Broquetas**, María Asunción. Aragón, 63. Barcelona-15. Tel. 243 22 17. — p. 34.

- Cunill Gómez, Jorge.** Generalísimo Franco, 99, 2.º, 2.ª Moncada y Relxach (Barcelona). — p. 22.
- Chico Hernández, María Jesús.** Sagunto, 20, 1.º, 2.ª Barcelona-14. Tel. 332 76 26. p. 19.
- Dach Pujol, María Josefa.** Aragón, 284. Barcelona. Tel. 215 99 00. — p. 84.
- Deeter, Allen C.** Manchester College. North Manchester, Indiana 46962. — p. 160.
- Delay, Jean.** — p. 13.
- Delgado Criado, Buenaventura.** Rabassa, 46-48, 4.º, 4.ª Barcelona-12. Teléfono 219 22 14. — p. 118.
- Devant Serra, Nuria.** Manila, 41, at. 4.ª Barcelona-17. Tel. 203 70 27. — p. 189.
- Devant Serra, Victoria.** Villarroel, 161, 5.º, 1.ª Barcelona-11. Tel. 253 41 46. — p. 18.
- Díaz de Castro, Francisco.** Tel. 213 97 56. — p. 107.
- Díaz Esteban, Fernando.** Cardenal Reig, s/n. E 7.º, 4.ª Barcelona-14. — pp. 15, 147, 165.
- Díaz González, Eusebio.** — p. 12.
- Díaz-Plaia Contosti, Guillermo.** Fernando Agulló, 8. Barcelona-5. Tel. 237 72 26. — pp. 316, 319.
- Díaz Trechuelo y López Spínola, María Lourdes.** — pp. 107, 133.
- Díaz Vilaseca, María Antonia.** — p. 140.
- Díez Merino, Alfredo.** Provenza, 552, 4.º, 1.ª Barcelona-12. — p. 158.
- Dittrich, Katharina.** Pujol, 11 at. Barcelona-6. Tel. 247 48 77. — p. 328.
- Doménech Ratto, Ginés.** Breda, 3. Barcelona-15. — pp. 107, 109, 249, 250.
- Dou Playá, Juan de.** Colegio Mayor Monterols. Corinto, 3. Barcelona-6. Tel. 212 00 50. — p. 81.
- Dugán Ngongolo, Josefa.** — pp. 319, 320.
- Durán Pastor, Miguel.** — p. 331.
- Durán y Bas, Manuel.** — p. 12.
- Durfort Coll, Mercedes.** — pp. 110, 236.
- Echevarría Martínez, José.** Colegio Mayor S. Raimundo de Peñafort. Zona Universitaria. Barcelona-14. Tel. 230 74 07. — p. 80.
- Edo Ortiz, Montserrat.** Pujós, 23-25. Hospitalet Llobregat (Barcelona). — p. 302.
- Entrena Cuesta, Rafael.** Manila, 63. Barcelona-17. Tel. 203 35 07. — pp. 181, 187.
- Escolano Cebolla, Jesús.** Pl y Mollat, 26-30. Barcelona-16. Tel. 340 29 17. — p. 275.
- Escudero Gil, Teresa.** Gayarre, 52-54, 2.º, 2.ª Barcelona-14. Tel. 223 42 09. — p. 160.
- Espejo Aracil, Ricardo.** Bruch, 91. Barcelona-9. Tel. 257 50 73. — p. 317.
- Esperalba Puig, Jorge.** Gral. Mola, 80. Mataró (Barcelona). — pp. 231, 256, 257.
- Espinosa Ferreira, José Juan.** Rda. Universidad, 12. Barcelona-7. Tel. 242 05 76. — pp. 181, 182, 331.
- Esquirol Blajot, Nuria.** Avda. José Antonio, 627, 1.º, 1.ª Barcelona-10. Teléfono 317 35 14. — p. 187.
- Esquivias Ugena, Teresa.** Provenza, 453, 4.ª Barcelona-13. Tel. 256 15 17. — p. 17.
- Estadella Esterri, Eduardo.** Colegio Mayor Ilerdense. Avda. de la Victoria, 3. Barcelona-17. Tel. 204 42 50. — p. 82.
- Estal Huertas, María Dolores.** Avda. José Antonio, 585. Barcelona-7. Teléfono 317 05 39. — p. 19.
- Estapé Rodríguez, Fabián.** Pujol, 30. Barcelona-6. Tel. 247-80-80. — pp. 12, 15, 86, 165, 230, 257, 295, 301.
- Estapé Rodríguez, Jorge.** Infante Martín, 2. Tarrasa (Barcelona). — p. 256.
- Esteva Fabregat, Claudio.** Parque Valle Hebrón, man. 2, bloq. 1, casa 5.º, 6.º, 1.ª Barcelona-16. Tel. 220 94 20. — pp. 117, 133.
- Esteva Saló, Miguel Angel.** Parque Valle Hebrón, M-2, B-1. Barcelona-16. Teléfono 220 94 20. — p. 324.

- Esteve Boada**, María Luisa. Paseo Marítimo, 192, esc. C. Castelldefels (Barcelona). — p. 158.
- Estrany Gendre**, César. Colegio Mayor San Jorge. Maestro Nicolau, 13. Barcelona-6. Tel. 250 14 19. — p. 80.
- Ey, Henri**. — p. 13.
- Fabre, Pierre**. — p. 13.
- Fábregas Blanch**, Angel. — pp. 230, 257.
- Fadeuilhe Negro**, Alfonso. Camp, 11. Barcelona-6. Tel. 247 98 14. — p. 303.
- Farrando Boix**, Esteban. Laurel, 5. Barcelona-12. Tel. 213 14 55. — p. 18.
- Farrando Boix**, Francisco. Pl. Comas, 11-12, 4.º, 2.ª Barcelona-14. Tel. 230 88 77. — p. 290.
- Farrando Boix**, José María. Sta. Amelia, 47, 2.º Barcelona-17. Tel. 203 35 64. — p. 246.
- Faulí Trillo**, Claudio. Provenza, 106, 4.º, 4.ª Barcelona-15. Tel. 230 88 10. — pp. 107, 279, 280.
- Feliu Monfort**, Gaspar. Paseo San Juan, 32. Barcelona-10. Tel. 226 00 63. — pp. 111, 296, 302.
- Fernández Cruz**, Arturo. — p. 13.
- Fernández Cruz Pérez**, Laureano. Urgel, 282. Barcelona-15. Tel. 250 25 97. — pp. 111, 250.
- Fernández de Castro y Rivera**, Juan. Avda. San Antonio M.ª Claret, 57-59. Barcelona-13. Tel. 257 35 86. — pp. 111, 296.
- Fernández Escalante Moreno**, Manuel. Residencia de Oficiales. Generalísimo Franco, 666. Barcelona-14. Tel. 203 73 00. — pp. 181, 183.
- Fernández Flores**, José Luis. Rda. Gral. Mitre, 27. Barcelona-17. Tel. 204 02 40. pp. 181, 184.
- Fernández García**, Alfonso. Colegio Mayor Ilerdense. Avda. de la Victoria, 3. Barcelona-17. Tel. 204 42 50. — p. 82.
- Fernández Huerta**, José. República Argentina, 279. Barcelona-6. Tel. 247 53 14. — pp. 15, 21, 38, 117, 165.
- Fernández Lafuente**, M.ª Isabel. Balmes, 35, 1.º Baleares. Tel. 971/27 94 42. — p. 326.
- Fernández Lastra**, Amelia. Muntaner, 371-373. Barcelona. — p. 275.
- Fernández Martín**, José Luis. Ampurias, 18, 3.º, 2.ª Hospitalet (Barcelona). Teléfono 240 62 54. — p. 18.
- Fernández Nogués**, Fernando. Córcega, 203. Barcelona-11. Tel. 250 15 06. — p. 250.
- Fernández Pavón**, Milagros. Colegio Mayor Nuestra Señora de Montserrat. Zona Universitaria. Barcelona-14. Tel. 250 10 00. — p. 83.
- Fernández Rubio**, M.ª Angeles. — p. 129.
- Fernández Villavicencio Arévalo**, Francisco de Asís. Herzegovino, 16, 3.º, 2.ª Barcelona-6. Tel. 247 96 47. — pp. 59, 181, 185, 186.
- Ferré**, M.ª Angeles. Demestre, 1. Barcelona-17. Tel. 203 95 50. — p. 84.
- Ferrer Ferrán**, Francisco. Colegio Mayor Ramón Llull. Urgel, 187. Barcelona-11. Tel. 230 84 00. — p. 81.
- Ferrer Hill**, Rosa. — p. 25.
- Ferrero Tolosa**, Gonzalo. Méndez Núñez, 5, 3.º Tarragona. Tel. 20 47 71. — p. 325.
- Ferret Cros**, Montserrat. Numancia, 95-99, esc. 1, 2.º, 1.ª Barcelona-14. Teléfono 250 17 36. — p. 142.
- Figueras Calsina**, Enrique. Jorge Girona Salgado, 4. Barcelona-17. Tel. 203 85 42. — pp. 110, 195.
- Fité Alvarez**, Carmen. Amílcar, 173, ático. Barcelona-16. — p. 240.
- Fité Ferrer**, María. Vilá y Vilá, 87, pral. 1.ª Barcelona. — p. 275.
- Florit Capella**, José. Santaló, 15. Barcelona-6. Tel. 227 75 23. — pp. 59, 133, 134, 330.
- Font Altaba**, Manuel. Avda. José Antonio, 557. Barcelona-11. Tel. 254 03 18. — pp. 243, 244, 257, 332.

- Font Rabell**, Roser. Mallorca, 530, 5.º, 4.ª Barcelona-13. Tel. 246 44 92. — p. 17.
- Font Rius**, José María. Madrazo, 113, 3.º, 2.ª Barcelona-6. — pp. 21, 38, 181, 186.
- Fontarnau Griera**, Ramón. Cristo Rey, s/n. bajos. Vich (Barcelona). Teléfono 889 15 70. — p. 21.
- Formatjé Rabat**, Ana. Rosellón, 35, 6.º, 3.ª Barcelona-15. Tel. 259 13 91. — p. 18.
- Forn Dalmau**, Francisco J. Monterolas, 17. Barcelona-6. Tel. 248 14 80. — p. 250.
- Forn Homar**, María. Rosellón, 335, 4.º, 2.ª Barcelona-9. Tel. 258 03 12. — p. 125.
- Forsmann**, Knut. París, 79. Barcelona-15. — p. 328.
- Fort Gavaldá**, Montserrat. Colegio Mayor Mater Salvatoris. Escuelas Pías, 21. Barcelona-17. Tel. 230 92 55. — p. 83.
- Francisco Moneo**, José Ramón. Bruch, 164, 6.º Barcelona-9. — pp. 60, 203, 206.
- Freixas Farré**, M.ª Carmen. Avda. Sarriá, 130. Barcelona. Tel. 203 40 95. — p. 309.
- Fresco Molina**, Montserrat. San Paciano, 19, 2.º Barcelona-1. Tel. 242 16 58. — p. 240.
- Fresnadillo Sánchez**, Angela. Monterols, 15-17, 2.º, 1.ª Barcelona-17. Tel. 203 27 17. p. 19.
- Frouchtman Corrachán**, Manuel. — p. 331.
- Fuente Cullerell**, Carlos de la. Rubens, 5. Barcelona-6. — pp. 110, 243.
- Fusimaña**, Dora. Padilla, 323-325, 5.º Barcelona-13. Tel. 236 23 55. — p. 328.
- Gadea Buisán**, Enrique. Mayor de Sarriá, 41. Barcelona-17. Tel. 250 51 41. — pp. 235, 236.
- Gailloud**, M.ª Louise de. Gracia, 1, 1.º, 1.ª Barcelona-12. Tel. 227 70 46. — p. 327.
- Galdákano Solé**, Concepción de. Santa Agueda, 15-17, pral. Barcelona-12. — p. 198.
- Galera Monegal**, Montserrat. Conde Borrell, 209. Barcelona-15. — p. 140.
- Gales Bertrán**, Isabel. Granja, 12 bis, 1.º, 2.ª Barcelona-12. Tel. 214 32 90. — p. 323.
- Galiano Baldomá**, Montserrat. Casanova, 29, 5.º, 4.ª Barcelona-11. Tel. 323 22 68. j. 17.
- Galilea Muñoz**, Jesús. Colegio Mayor San Jorge. Maestro Nicolau, 13. Barcelona. Tel. 250 14 19. — p. 80.
- Gállego Berenguer**, Jaime. Mahón, 26, 1.º, 2.ª Barcelona-6. Tel. 247 89 79. — pp. 15, 21, 59, 106, 257, 279, 286, 287.
- Gallego Trigo**, Secundino. Avda. José Antonio, 585. Barcelona-7. Tel. 308-35-50. — p. 236.
- Gallostra Garrido**, Enrique. Alella, 37, 2.º Barcelona. Tel. 349 73 80. — p. 275.
- Gamisans Olivé**, Oriol. Travesera de Gracia, 51. Barcelona-6. Tel. 227 02 45. — pp. 111, 251.
- García Cairó**, Roberto. Diputación, 273. Barcelona-7. Tel. 226 60 30. — pp. 316, 319.
- García de la Mora**, José Manuel. Maestro Pérez Cabrero, 9, 5.º A. Barcelona-6. Tel. 230 65 41. — pp. 110, 118, 166, 330.
- García de Valdecasas Santamaría**, Francisco. Avda. República Argentina, 6 bis. Barcelona-6. Tel. 228 32 69. — pp. 12, 249, 263, 265.
- García Díaz**, Felicitas. Xuclá, 19. Barcelona-1. Tel. 317 88 03. — p. 321.
- García Echevarría**, Santiago. Lucano, 10, 2.º Barcelona-6. — pp. 295, 302.
- García Espín**, Pedro. — p. 20.
- García Fernández**, Serafín. — Trav. de Dalt, 34, 6.º, 1.ª Barcelona-12. Teléfono 218 88 13. — pp. 279, 286, 287.
- García-Gastón Furró**, José María. — p. 330.
- García Gual**, Carlos. Capitán Arenas, 61, 5.º, 4.ª Barcelona-17. Tel. 204 44 14. — pp. 59, 147.
- García Hegardt**, Fausto. Minería, 9, 1.º, 3.ª Barcelona-4. Tel. 203 66 35. — pp. 59, 109, 279, 280, 286.
- García Jiménez**, Consuelo. Emérita Augusta, esc. A, at. 1.ª Barcelona-14. Teléfono 339 82 82. — p. 324.
- García Llauredó**, Marcelino. — p. 165.
- García-Marquina Rodrigo**, Juan Marino. P.º San Gervasio, 83, 3.º D. Barcelona-6. Tel. 212 27 98. — pp. 279, 287.

- García Nistal, Pilar. — p. 240.
- García Oricain, Juan Jesús. Reus, 20. Barcelona-6. Tel. 211 02 28. — p. 85.
- García Panadés, Teresa. Silverio Fàbregas, 46. Masnou (Barcelona). — p. 25.
- García Planas, Gabriel. Colegio Mayor S. Raimundo de Peñafort. Zona Universitaria. Barcelona. Tel. 230 74 07. — p. 80.
- García San Miguel, Juan. Balmes, 333. Barcelona-6. Tel. 228 34 61. — pp. 111, 251.
- García Soto, María Almudena. Lepanto, 360, 5.º, 1.ª Barcelona. Tel. 236 85 47. — p. 21.
- Gardeñes Martín, Ernesto. Castillejos, 228. Barcelona-13. Tel. 246 08 25. — pp. 22, 60, 195.
- Garrido Arilla, Luis. Cariñola, 3 bajos. Barcelona-6. Tel. 247 19 82. — p. 203.
- Garriga Nogués, Ramón. — p. 12.
- Garriga Reverter, Jesús. — p. 22.
- Gascón Vilaplana, Mercedes. Casanova, 9, 1.º, 1.ª Barcelona-11. Tel. 223 39 74. — p. 303.
- Gendra Clos, María Socorro. — p. 328.
- Gibaja Cossio, Rosa. Segura, bloque F. esc. 2. Barcelona. — p. 275.
- Gibert Fénech, M.ª Soledad. Montalegre, 8. Tiana (Barcelona). — pp. 59, 148.
- Gibert Queraltó, Juan. Muntaner, 301. Barcelona-6. Tel. 227 10 93. — pp. 249, 253, 260.
- Gich Viñas, Miguel. Balmes, 153. Barcelona-8. Tel. 223 26 36. — pp. 110, 243.
- Gil Aluja, Jaime. Avda. Glmo. Franco, 612. Barcelona-15. Tel. 250 19 19. — pp. 295, 301, 302.
- Gil Vernet, Salvador. Avda. Glmo. Franco, 399. Barcelona-8. Tel. 227 27 66. — pp. 250, 261.
- Gil Vernet Higuera, Emilio. Aribau, 173. Barcelona-11. Tel. 230 87 86. — p. 250.
- Gil Vernet Vila, José María. Avda. Glmo. Franco, 529. Barcelona-15. — pp. 15, 59, 230, 249, 256, 257.
- Gil, Concepción. Demestre, 1. BaRcelona-17. Tel. 203 95 50. — p. 84.
- Gimeno Beltrán, Antonio. Santaló, 14, at. 1.ª Barcelona-6. Tel. 228 33 67. — pp. 111, 296.
- Ginestra Roselló, María José. Gral. Ricardo Ortega, 28. Palma Mallorca. — p. 176.
- Giralt Lledó, Ernesto. Arrabal, 40, 2.º, 1.ª San Justo Desvern (Barcelona). Teléfono 371 41 19. — p. 280.
- Giralt-Miracle Rodríguez, Daniel. — p. 331.
- Giralt y Raventós, Emilio. Aragón, 174-176, 10.º, 3.ª Barcelona. Tel. 253 23 07. — pp. 107, 133.
- Girau Bach, Luis. Avda. Sarriá, 63, 5.º, 3.ª Barcelona-15. Tel. 321 53 35. — p. 280.
- Girbau Cortés, Pedro. Reus, 20. Barcelona-6. Tel. 211 02 28. — p. 85.
- Giroux, Jean. — p. 13.
- Gomà Muste, Francisco. Mayor de Gracia, 13. Barcelona-12. Tel. 227 40 83. — pp. 15, 117, 230, 257.
- Goma Presas, Eulalia. Mayor de Gracia, 13. Barcelona-12. Tel. 227 40 83. — p. 160.
- Gómez Barnusell, Alfredo. Antonio Ribas, 55, 4.º, 2.ª Palma Mallorca. Tel. 21 39 98. p. 176.
- Gómez-Caamaño, José Luis. Muntaner, 450, 4.º, 2.ª Barcelona-6. Tel. 211 40 93. — pp. 280, 286.
- Gómez de Aranda Cáliz, María del Carmen. Muntaner, 524, 1.º, 2.ª Barcelona-6. Tel. 247 19 33. — p. 246.
- Gómez de Aranda Ramos, Isidro. Villarroel, 231, 2.º, 1.ª Barcelona-11. Teléfono 250 18 53. — p. 198.
- Gómez del Campillo, Francisco. — p. 12.
- Gómez Mur, Luis. — p. 316.
- Gómez Pérez, M. del Carmen. Colegio Mayor Nuestra Señora de Montserrat. Zona Universitaria. Barcelona-14. Tel. 250 10 00. — pp. 83, 222.
- Gómez Rosell, M. Dolores. Felipe de Paz, 11, 5.º A. Barcelona-14. Tel. 339 82 56. pp. 20, 22.

- Gómez Torres**, Carmelo. Colegio Mayor Ilerdense. Avda. de la Victoria, 3. Barcelona-17. Tel. 204 42 50. — p. 82.
- Gómez Uribe**, M. Carmen. Urgel, 264, 6.º, 2.ª Barcelona-11. Tel. 250 87 84. — p. 187.
- González Antón**, Araceli. Muntaner, 6, entlo. izqda. Barcelona-11. Tel. 323 17 77. p. 25.
- González Casanova**, José Antonio. Elisenda de Montcada, 10. Barcelona-17. Teléfono 204 14 21. — pp. 295, 302.
- González Fuste**, Francisco. Buenos Aires, 38-40. Barcelona-11. Tel. 230 36 47. — p. 249.
- González Gómez**, César. — p. 13.
- González Huebra**, Pablo. — p. 12.
- González López**, María Luz. Garrotxa, 6, bis, 3.º, 1.ª Barcelona. Tel. 255 62 53. — p. 25.
- González Martínez**, Rosalía. Farmacéutico Carbonell, 32, 4.º, 1.ª Barcelona-17. Tel. 204 21 77. — p. 17.
- González Merlo**, Jesús. Infanta Carlota, 120-122. Barcelona-15. Tel. 250 75 62. — pp. 249, 254, 264, 268.
- González Monclús**, Enrique. Balmes, 180, 3.º, 1.ª Barcelona. — pp. 111, 251.
- González Salido**, Luis. Balmes, 393. Barcelona-6. Tel. 230 53 03. — pp. 60, 316, 319.
- González Suárez**, Gloria. Hospital, 83, 1.º, 1.ª Barcelona-1. Tel. 242 81 93. — p. 125.
- Goñalons Sintes**, Eduardo. Felipe de Paz, 11, ático 3.ª Barcelona-14. Tel. 339 05 28. pp. 280, 288.
- Goxens Duch**, Antonio. Villarroel, 251. Barcelona-11. Tel. 230 60 80. — pp. 316, 319.
- Gracia Gálvez**, M.ª Isabel. Avda. Madrid, 178, 5.º, 2.ª Barcelona-14. — p. 324.
- Gracia Royo**, M.ª Pilar. — pp. 110, 236.
- Granados Jarque**, Ricardo. Laforja, 85. Barcelona-6. Tel. 217 60 75. — pp. 16, 106, 165, 211, 222, 231, 257.
- Granell Trias**, Francisco. Consejo de Ciento, 329. Barcelona-7. Tel. 226 38 62. — pp. 111, 296.
- Grau Montaner**, José María. Colegio Mayor San Jorge. Maestro Nicolau, 13. Barcelona-6. Tel. 250 14 19. — p. 80.
- Grisolia**, Santiago. — p. 13.
- Griño Palau**, María Cinta. — p. 34.
- Guillén**, Amparo. Ganduxer, 122. Barcelona-6. Tel. 212 09 12. — p. 84.
- Guilleumas Brosa**, Rosalía. Mallorca, 213, 6.º, 2.ª Barcelona-8. Tel. 254 04 99. — p. 24.
- Guinea Bonada**, Jesús. — p. 108.
- Guinea Sánchez**, Jesús. Gandesa, 3, 4.º Barcelona-17. — pp. 60, 235, 236.
- Guinot Belles**, José Luis. — pp. 108, 316, 320.
- Guinovart Cirera**, Juan José. — p. 280.
- Guirao Parga**, M. Pilar. Pasaje Senillosa, 2-4, 3.º, 4.ª Barcelona-17. Tel. 204-44-55. p. 26.
- Guitart Durán**, José. S. Anastasio, 59, entlo. 2.ª Badalona (Barcelona). — pp. 141, 142.
- Guitart Durán**, Pedro. Somatens, 66-68. Esplugas Llobregat (Barcelona). Teléfono 371 01 00. — p. 85.
- Guix Bonás**, Cristina. Moragas, 4, entlo. 2.ª Barcelona-6. Tel. 247 78 16. — p. 129.
- Gutiérrez Campo-Cossio**, Pura Concepción. Rbla. Cataluña, 35, 4.º, 2.ª Hospitalet Llobregat (Barcelona). — pág. 290.
- Gutiérrez Pujadas**, M. Dolores. Córcega, 396, 7.º, 1.ª Barcelona-9. Tel. 257 40 09. — p. 140.
- Guzmán Gómez-Lanzas**, Manuel de. Mayor de Gracia, 73, 3.º Barcelona-12. Teléfono 218 77 46. — pp. 61, 323.
- Heras Alonso**, Rufino de las. Viladomat, 233, entlo. 1.ª Barcelona-15. Tel. 239 07 37. p. 18.

- Hernández Alvaríño, M. Teresa. Caspe, 43, 5.º, 1.ª Barcelona-10. Tel. 317 43 17. p. 17.
- Hernández Clar, Rosa. Ganduxer, 122. Barcelona-6. Tel. 212 09 12. — p. 85.
- Herrera Castellón, Emilio. Aragón, 174. Barcelona-15. Tel. 254 50 39. — p. 235.
- Herrero Durantz, Eduardo. Colegio Mayor S. Raimundo de Peñafort. Zona Universitaria. Barcelona-14. Tel. 230 74 07. — p. 80.
- Herrero Zapata, Encarnación. — p. 324.
- Hortala Arau, Juan. Vía Augusta, 168. Barcelona-6. Tel. 211 38 75. — pp. 295, 301, 302.
- Huertas Múgica, Emilio. Valencia, 160-162, 4.º, 1.ª Barcelona-11. Tel. 253 83 53. — p. 17.
- Hurtley, Jacqueline. Viladomat, 65-67. Barcelona-15. — p. 327.
- Ibáñez Pérez, Santiago. Aragón, 482, pral. 1.ª Barcelona-13. — p. 22.
- Iglesias Ferrerios, Aquilino. Dr. Ferrán, 22. Barcelona-17. Tel. 204 32 37. — p. 181.
- Insensert Jané, Pedro. Hurtado, 31, 2.º, 3.ª Barcelona. Tel. 212 70 14. — p. 18.
- Iñiguez Guerrero, M. Carmen. Valencia, 213, 1.º, 1.ª Barcelona-7. Tel. 253 98 70. p. 26.
- Iranzo Rubio, Vicente. Vallmajor, 18. Barcelona-17. Tel. 211 25 75. — pp. 279, 281, 286.
- Isamat Vila, Jesús. Rbla. Cataluña, 101. Barcelona-8. Tel. 215 17 11. — p. 280.
- Izquierdo Irazu, Alvaro. Marqués de Sentmenat, 77. Barcelona. Tel. 230 43 99. — p. 211.
- Janariz Roldán, Juan. Colegio Mayor Monterols. Corinto, 3. Barcelona-6. Teléfono 212 00 50. — p. 81.
- Jané Solá, José. Herzegovino, 15. Barcelona-6. Tel. 211 93 23. — pp. 59, 295, 301.
- Janer Ortega, Carmen. Paseo General Mola, 39. Barcelona-9. Tel. 257 26 00. — p. 198.
- Janovskaya, Dina. Dr. Zamenhof, 24, 3.º, 2.ª Barcelona-5. Tel. 207 41 80. — p. 328.
- Jáuset Cliville, Fernando. Colegio Mayor Ilerdense. Avda. de la Victoria, 3. Barcelona-17. Tel. 204 42 50. — p. 82.
- Javaloy Masons, Federico. Avda. San Ramón Nonato, 25. Barcelona-14. — p. 330.
- Jávega Llebaría, M. Luisa. Mallorca, 469, 2.º Barcelona-13. Tel. 236 49 56. — p. 321.
- Jiménez de Parga Cabrera, Manuel. Rambla Cataluña, 135. Barcelona-8. Teléfono 227 29 25. — pp. 181, 186.
- Jiménez-Ridruejo M. de Tejada, M.ª Consuelo. Roberto Bassas, 14-16. Tel. 250 53 95. p. 321.
- Jimeno Gil, Emilio. — p. 12.
- Jordá Vito, Teresa. Ancha, 54. Tarrasa (Barcelona). Tel. 298 24 37. — p. 20.
- Jordana Puigpinós, Ricardo. Avda. de Cataluña, 22 C, 5.º, 4.ª Tarragona. Tel. 20 49 11. p. 325.
- Juanola Bohigas, M. Teresa. Hospital, 129, 2.º, 2.ª Barcelona-1. Tel. 242 11 15. — p. 303.
- Julián de Haro, M. Eugenia. Valencia, 87-89, 5.º, 3.ª Barcelona-15. Tel. 323 02 14. — p. 20.
- Julián Gené, Montserrat. Piqué, 28, 2.º, 3.ª Barcelona. Tel. 241 35 57. — p. 129.
- Juncosa Carbonell, Arturo. Obispo Borrás, 25, A, 5.º, 2.ª Tarragona. Tel. 20 61 06. pp. 117, 165, 166.
- Junyent Prat, Concepción. Colegio Mayor Mater Salvatoris. Escuelas Pías, 21. Barcelona-17. Tel. 230 92 55. — p. 83.
- Junyent Sánchez, Emilio. Pedrell, 57, bajos 1.º Barcelona-16. — p. 142.
- Juvé Millor, M. Rosa. Vilafranca, 40, 1.ª Barcelona-12. — p. 245.
- Kornberg, Arthur. — p. 13.

- Labarta Gómez, Ana María.** Canuda, 26, 1.º, 1.ª Barcelona-2. Tel. 318 16 63. — p. 83.
- Lacasta Núñez-Polo, Francisco.** Parque Valle Hebrón, man. 2.ª, bl. 2.º, 13.º, 4.ª Barcelona. — p. 22.
- Lacort Reverter, M. Gloria.** Nápoles, 168-176, escal. A, 3.º, 1.ª Barcelona. — p. 23.
- Lancuentra Forns, Pilar.** — p. 319.
- Lara Romero, Carlota.** Jardín, 13, 1.º Lérida. — p. 191.
- Lastra y Terry, Juan José de la.** Gran Vía Carlos III, 87, 6.º Barcelona-14. Teléfono 321 13 36. — p. 27.
- Latorre Segura, Angel.** Vía Augusta, 29, Barcelona-6. Tel. 217 62 34. — pp. 181, 186.
- Lazorthes, Guy.** — p. 13.
- Letang Capmajó, Emilio.** Sicilia, 174-176, 5.º, 3.ª Barcelona-13. — p. 158.
- Liaño Rincón, Concepción.** — p. 275.
- López Beltrán, M. Jesús.** Avda. José Antonio, 442, pral. Barcelona. Tel. 224 48 29. p. 275.
- López Camps, Jorge.** Entenza, 33, 1.º, 1.ª Barcelona-15. Tel. 223 45 23. — p. 21.
- López-Esteve Giménez de Azcárate, M. Teresa.** Trav. de Dalt, 82, 5.º, 1.ª Barcelona-12. Tel. 219 22 61. — p. 17.
- López Félix, Rosalía.** Rogent, 15, Barcelona-13. — p. 22.
- López Frías, Francisco.** Llusá, 11, at. 2.ª Barcelona-14. Tel. 330 17 03. — pp. 19, 20, 160.
- López Lasheras, Alejandro.** — p. 323.
- López Lucas, Tomás.** Colegio Mayor Montseny. Portolá, 6, Barcelona-6. Teléfono 248 14 15. — p. 82.
- López Pacios, Miguel A.** — p. 34.
- López Quintás, Alfonso.** San Felipe Neri, 18, Palma Mallorca. Tel. 21 37 71. — pp. 60, 107, 173.
- Lorente Bradés, Nieves.** Somatens, 66-68, Esplugas Llobregat (Barcelona). Teléfono 371 01 00. — p. 85.
- Lozano Lafuente, Milagros.** Valencia, 62, 2.º, 1.ª Barcelona. Tel. 223 10 85. — p. 20.
- Luna Serrano, Agustín.** Infanta Carlota, 124, Barcelona-6. Tel. 239 15 60. — pp. 181, 186.
- Luño Peña, Enrique.** — pp. 12, 181.
- Lledó Iñigo, Emilio.** Colegio Mayor S. Raimundo de Peñafort. Zona Universitaria. Barcelona. Tel. 230 74 07. — pp. 80, 117.
- Llobet Reverter, Salvador.** Navarra, 58, Granollers (Barcelona). — pp. 60, 133.
- Llopart Mir, Pilar.** P.º San Gervasio, 65, 2.º, 1.ª Barcelona-6. Tel. 211 84 72. — p. 158.
- Llopis Pérez, José.** Pere Serafí, 35, Barcelona-12. Tel. 217 45 38. — pp. 111, 296.
- Llorens Ebrat, Julio.** — p. 316.
- Llorens Souto, Pilar.** Alfonso Sala, 21, San Cugat del Vallés (Barcelona). — p. 300.
- Llovera Majem, Camilo.** Avda. Roma, 137, Barcelona-11. Tel. 253 83 31. — pp. 316, 320.
- Lluch Capdevila, Pedro.** Provenza, 292, entlo. Barcelona-9. Tel. 215 06 70. pp. 316, 319.
- MacDermott Goodridge, Doireann.** Roca y Batlle, 6, Barcelona-6. Tel. 247 02 75. — p. 147.
- Maciá Fonoll, Antonio.** Fradera, 71, Mataró (Barcelona). Tel. 398 09 06. — pp. 231, 257.
- Macías Martínez, Esther.** — p. 319.
- Madrenas Tomás, M. Cristina.** Viladomat, 3-5-7, Barcelona. Tel. 241 47 67. — p. 19.
- Madurga Lacalle, Gonzalo.** Instituto Químico de Sarriá, Barcelona. Tel. 203 89 00. p. 203.
- Mainer Pascual, M. Pilar.** — p. 25.
- Maisterra Rius, Pascual.** — p. 331.

- Majem Martí, Francisca. Mahón, 24, 1.º, 2.º Barcelona-6. Tel. 247 90 77. — p. 158.
- Majem Morgadas, Juan. Mandri, 41. Barcelona-6. Tel. 211 61 77. — p. 182.
- Maldonado Simó, Ana. Santaló, 27, 3.º, 2.º Barcelona-6. Tel. 214 38 33. — p. 324.
- Malquer de Motes y Nicolau, Juan. Sicilia, 182-184, 1.º, 2.º Barcelona-13. Teléfono 225 78 32. — pp. 133, 141.
- Malvhey, Luis. Colegio Mayor Montseny. Portolá, 6. Barcelona-6. Tel. 248 14 15. p. 82.
- Mallol Balmaña, Rafael. Ricardo Calvo, 17. Barcelona-6. Tel. 211 68 43. — pp. 15, 165, 195.
- Manade Palau, María. — p. 25.
- Manera Roca, Esperanza. Nápoles, 215, 4.º Barcelona-13. Tel. 258 55 28. — pp. 140, 142.
- Manrique Catalán, Santiago. — p. 22.
- Mans Puigarnau, Jaime. Enrique Granados, 125. Barcelona-8. Tel. 218 10 66. — p. 111.
- Marco Córdoba, José María. Londres, 43, at. 1.ª Barcelona-15. Tel. 321 59 18. — p. 18.
- Marco Sánchez, Juan Luis. Bolivia, 97, 2.º Barcelona-5. Tel. 245 69 28. — p. 22.
- Margalef López, Ramón. Ronda del Guinardó, 31. Barcelona-13. Tel. 255 46 03. — pp. 235, 236.
- Marín Guerrero, Concepción. Petarca, 63, 4.º Barcelona. Tel. 357 06 12. — p. 275.
- Mariné Rosell, Concepción. Cantabria, 47, 11.º, 5.º Barcelona-5. Tel. 313 77 69. — p. 323.
- Marqués Fernández, Ricardo. Consejo de Ciento, 329. Barcelona-15. — pp. 15, 106, 203.
- Marquez Martínez, Inmaculada. Sicilia, 386, 4.º, 3.ª Barcelona. Tel. 258 88 12. — p. 144.
- Marsá Gómez, Francisco. Avda. Padre Claret, 167. Barcelona-13. Tel. 255 17 04. — pp. 59, 147, 158, 330.
- Marsirimo Sánchez de Boado, M. Angeles. — p. 275.
- Martí Coll, Antonio. — pp. 231, 257.
- Martí Coll, Esteban. — pp. 231, 257.
- Martí Danés, Eugenia. Pl. del Sol, 15. Barcelona-12. — p. 319.
- Martín López, Enrique. Avda. Pearson, 9. Barcelona-17. Tel. 203 04 08. — pp. 295, 301.
- Martín Retortillo Baquer, Sebastián. Ganduxer, 76. Barcelona-6. Tel. 211 47 90. — pp. 21, 38, 295, 301, 302.
- Martín Tobías, Ricardo. Benedicto Mateo, 28, 6.º, 1.ª Barcelona-17. Tel. 203 19 41. pp. 141, 142.
- Martínez Alvarez, Eduardo A. Loreto, 46, 3.º, 1.ª Barcelona. Tel. 250 46 92. — p. 78.
- Martínez González, M. Carmen. — p. 330.
- Martínez Hernández, Mercedes. Navas de Tolosa, 342, át. 2.ª Barcelona-13. Teléfono 340 85 14. — p. 198.
- Martínez Martín, Carolina. Avda. Roma, 137, 3.º, 1.ª Barcelona-11. Tel. 253 92 74. p. 275.
- Martínez Martín, Leonor. Valencia, 210. Barcelona-11. Tel. 253 92 74. — p. 148.
- Martínez Mercado, M.ª Isabel. Colegio Mayor Ntra. Sra. Montserrat. Zona Universitaria. Barcelona-14. Tel. 250 10 00. — p. 82.
- Martínez Saiz, M.ª Teresa de Jesús. Mariano Cubí, 78-80, entlo. 1.ª Barcelona-6. Tel. 218 79 11. — p. 148.
- Martínez Sarrión, M.ª Luisa. Ganduxer, 122. Barcelona-6. Tel. 212 09 12. — p. 85.
- Martínez Shaw, Carlos. Cardenal Reig, 38, 2.º, 2.ª Barcelona-14. — pp. 110, 134.
- Martínez Vargas, Andrés. — pág. 12.
- Mas Tulla, Miguel. P.º Manuel Girona, 51. Barcelona-17. Tel. 203 75 12. — p. 86.
- Massaguer Rosdevall, Margarita. P.º Fabra y Puig, 195, entlo. Barcelona-16. Teléfono 251 50 20. — p. 140.

- Mateu Ibars**, Josefina. Deu y Mata, 152, 7.º, 1.ª Barcelona. Tel. 239 12 99. — p. 133.
- Mateu Ibars**, M.ª Dolores. Calabria, 75, 5.º, 2.ª Barcelona-15. Tel. 224 07 59. — pp. 110, 134.
- Mateu Llopis**, Felipe. — p. 133.
- Mayol Fernández**, Carmen. Avda. José Antonio, 761, pral. 1.ª Barcelona-13. Teléfono 226 79 53. — p. 158.
- Mazarico Pujol**, Dolores. Diputación, 158, pral. 2.ª Barcelona-11. Tel. 254 85 67. p. 20.
- Mazelon**, Jean. Borí y Fontestá, 13, entlo. 3.ª Barcelona-6. Tel. 230 55 45. — p. 327.
- Mendoza Sans**, Francisco Javier. Burdeos, 22, át. 1.ª Barcelona-15. — Tel. 321 64 98. — pp. 111, 280.
- Mestre Altesero**, Walter. — p. 32.
- Mestre Genovart**, Miguel. Colegio Mayor San Jorge. Maestro Nicolau, 13. Barcelona. Tel. 250 14 19. — p. 80.
- Mielgo Alvarez**, Honorino. Avda. Masnou, 64, 3.º, 3.ª Hospitalet (Barcelona). — p. 22.
- Miguel Val**, Jesús de. — p. 256.
- Millat Doménech**, Nuria. Peligro, 17, 1.º, 2.ª Barcelona-12. Tel. 217 05 24. — p. 20.
- Mingo Alcalde**, Rosa de. Manso Casanovas, 22. Barcelona-13. Tel. 236 57 12. — p. 26.
- Mingot Graells**, Aniceta. Caspe, 30, 1.º, 2.ª Barcelona-10. Tel. 318 44 90. — p. 18.
- Minguella Martí**, José María. — p. 320.
- Miquel López**, Lourdes. Avda. José Antonio, 548. Barcelona. Tel. 254 75 21. — p. 309.
- Miralbell Guerin**, Jorge. Colegio Mayor Monterols. Corinto, 3. Barcelona-6. Teléfono 212 00 50. — p. 81.
- Miralles Solá**, Carlos. Manuel Girona, 38. Barcelona-17. Tel. 204 06 83. — pp. 59, 147.
- Miravittles Millé**, Luis. Menéndez Pelayo, 203, 2.º Barcelona-12. Tel. 218 77 03. — p. 280.
- Miravittles Torras**, Luis. Príncipe de Asturias, 34. Barcelona. Tel. 217 39 64. — p. 86.
- Mitrani Bernard**, Carlos. Vallerona, 11. Esplugas Llobregat (Barcelona). Tel. 371 73 79. — p. 324.
- Molas Ribalta**, Pedro. — pp. 108, 134.
- Molina Font**, Juan A. Avda. Gímo. Franco, 628, 2.º, 3.ª Barcelona-15. — pp. 249, 250, 256.
- Molongua Oco**, Gertrudis. — p. 319, 320.
- Molleda Medrano**, Mercedes. Putxet, 84. Barcelona-6. Tel. 212 62 09. — pp. 61, 323.
- Mondría Xifré**, Alfredo. Ganduxer, 122. Barcelona-6. Tel. 212 09 12. — p. 84.
- Moner Moliner**, José. Travesera de Dalt, 82, 5.º, 1.ª Barcelona-12. Tel. 219 22 61. p. 78.
- Monferrer Monfort**, Alvaro. Rosellón, 77. Barcelona-15. Tel. 230 75 20. — p. 107.
- Montané Grau**, Mercedes. Infanta Carlota, 126, 3.º Barcelona-15. Tel. 321 22 22. — pp. 186, 187.
- Montblanch Baró**, Nuria. Colegio Mayor Mater Salvatoris. Escuelas Pías, 21. Barcelona-17. Tel. 230 92 55. — p. 83.
- Montoriol Pous**, Joaquín. Diputación, 339. Barcelona-9. Tel. 226 10 02. — pp. 60, 243, 332.
- Montoro Puerto**, Miguel. Conde Borrell, 308. Barcelona-15. Tel. 250 53 39. — p. 182.
- Montserrat Valero**, Jaime. Colegio Mayor Monterols. Corinto, 3. Barcelona-6. Teléfono 212 00 50. — p. 81.
- Mora Costa**, Elena. Consejo de Ciento, 191, 4.º, 1.ª Barcelona-11. Tel. 253 65 63. p. 290.
- Morales Pujo**, Carmen. Viladomat, 126, 3.º, 2.ª Barcelona-15. Tel. 254 66 97. — p. 280.

33. **Morales Vallespin, M.^a Isabel.** Mühlberg, 62-66, 2.^o, 2.^a esc. B. Barcelona-12. — p. 25.
- **Moras Calzada, M.** de las. Bassegoda, 52, 1.^o Barcelona-14. Tel. 249 84 25. — pp. 186, 187.
- alé- **Morell Vázquez, José.** Colegio Mayor Montseny. Portolá, 6. Barcelona-6. Tel. 248 14 15. — p. 82.
67. **Moreno Jacob, L.** — p. 13.
27. **Moreno Martín, Francisco.** Balmes, 295, 6.^o, 2.^a Barcelona-6. Tel. 227 63 06. — p. 28.
- Tel. **Moreno Monedero, Angela.** La Cuesta, 11 bis, 2.^o, 2.^a Barcelona-6. — p. 321.
- Moreno, Pilar.** Demestre, 1. Barcelona-17. Tel. 203 95 50. — p. 84.
- Moreu-Rey, Enrique.** Balmes, 173. Barcelona-6. Tel. 227 04 96. — p. 327.
- tar- **Morta Gili, Nuria.** Córcega, 68, 5.^o, 1.^a Barcelona-15. Tel. 250 98 57. — p. 189.
- **Mosterin Heras, Jesús.** Córcega, 81, át. 1.^a Barcelona-15. Tel. 250 85 17. — p. 117.
- Mott, Brian.** Apartamentos «El Cortijo». Casa Peces, 4.^o, 4.^a Sitges (Barcelona). — p. 327.
20. **Muela, Ana.** — p. 34.
- **Munné Matamala, Federico.** Balmes, 184, 2.^o, 2.^a Barcelona-6. Tel. 217 52 38. — p. 330.
18. **Muns Albuixech, Joaquín.** Muntaner, 268. Barcelona-6. Tel. 217 08 01. — pp. 295, 302.
- **Muñoz de Amilibia, Ana María.** Muntaner, 412, pral. Barcelona-6 Tel. 211 18 29. — pp. 109, 141.
- alé- **Muñoz Veiga, Jacobo.** Rda. Gral. Mitre, 211. Barcelona-6. Tel. 211 79 36. — pp. 110, 118.
59. **Murillo, Antonio.** — p. 142.
- **Mus Ripoll, María Mercedes.** — p. 309.
- Nadal Puigdefábregas, Jacinto.** Arimón, 3. Barcelona-6. — pp. 107, 235.
- Nash, Mary.** Caspe, 114, esc. C, 6.^o, 1.^a Barcelona-13. Tel. 225 08 17. — p. 327.
- Navarro Pérez, Francisco.** Trabau, 44, entlo. 1.^a Barcelona-16. Tel. 229 76 85. — p. 21.
- Tel. **Navarro Sáez, Rosario.** Castillejos, 316, 2.^o, 1.^a Barcelona-13. Tel. 235 91 95. — p. 142.
49. **Navarro Veguillas, Luis.** Gustavo A. Bécquer, 52. Barcelona-6. Tel. 247 20 12. — pp. 110, 203.
31. **Nebot Mula, Andrés.** Avda. Madrid, 161. Barcelona-14. — p. 22.
- Nicolás, Yvonne.** Muntaner, 501, 7.^o Barcelona-6. Tel. 247 26 07. — p. 327.
- Noguer Batllori, Asunción.** Avda. Gaudí, 62, át. 2.^a Barcelona-13. — p. 20.
31. **Noguera Arrom, Juana.** Adriano, bl. C, 6.^o, 2.^o, 1.^a Tarragona. Tel. 20 73 17. — pp. 16, 61, 325.
07. **Noguero Grau, Antonio.** Pje. Girasol, 6, 1.^o Barcelona-13. Tel. 255 12 15. — p. 131.
- **Núñez Cachazá, Antonio.** Vía Augusta, 7. Barcelona-17. Tel. 228 27 38. — p. 280.
- Núñez Doménech, María.** Borí y Fontestá, 9. Barcelona-6. Tel. 218 64 75. — p. 317.
- ar- **Obiols Vié, Juan.** Vía Augusta, 21. Barcelona-12. Tel. 217 38 26. — pp. 16, 230, 249, 252, 256, 257, 263.
30. **Ocaña Gómez, Andrés.** San Marcos, 25, 1.^o, 3.^o Barcelona. Tel. 217 38 26. — p. 275.
32. **O'Felan Vidal, Alejandro.** — p. 331.
- e- **Ojeda Gil, José.** Bruch, 59. Barcelona-9. Tel. 222 74 79. — pp. 111, 251.
53. **Olesa Muñido, Francisco.** Vía Augusta, 108. Barcelona-6. Tel. 215 34 51. — pp. 182, 184, 185.
- **Oliva Albadalejo, M.** del Carmen. Rda. Guinardó, 76-78, 8.^o, 2.^a Barcelona-13. Teléfono 236 72 29. — p. 17.
- Olivé Conde, M.^a Angeles.** Salou, 10, 2.^o, 1.^a Tarragona. Tel. 21 40 75. — p. 325.

- Olivé Conde**, M.ª Cinta. Salou, 10, 2.º, 1.ª Tarragona. Tel. 21 40 75. — p. 325.
- Olivé Granollers**, María. — p. 328.
- Oliver Coll**, Gabriel. Navarro Reverter, 15. Vallvidrera (Barcelona). Tel. 247 53 04. pp. 15, 106, 147.
- Oliver Jaume**, Jaime. Pl. Madrid, 11, 6.º Palma Mallorca. Tel. 28 18 64. — p. 326.
- Oliveras Llobet**, Montserrat. Planata, 27, 1.º Barcelona-12. Tel. 217 24 47. — p. 275.
- Olmo Lete**, Gregorio del. Lauria, 5, 7.º Barcelona-10. Tel. 222 02 92. — pp. 108, 148.
- Orgaz Peñarrubia**, M.ª de la Luz. Tortosa, 48 bis, 4.º, 1.ª Prat Llobregat (Barcelona). — p. 144.
- Ortega Arriaza**, Isabel. Juan Pfaff, 2. San Baudilio Llobregat (Barcelona). Tel. 361 02 88. — p. 324.
- Ortega Ortiz**, José María. Colegio Mayor «Ramón Lluç». Urgel, 187. Barcelona. Tel. 230 84 00. — p. 81.
- Ortí Lahoz**, Angel. Calabria, 201. Barcelona-15. Tel. 230 86 97. — pp. 109, 296.
- Ortiz Alonso**, Manuela. Los Angeles, 12. Palma Mallorca. — p. 176.
- Otto y Pardo**, Ignacio de. Bruch, 68. Barcelona-9. Tel. 318 48 17. — pp. 111, 296.
- Orús Navarro**, Juan José de. Calandrias, 19. Barcelona-17. Tel. 204 03 74. — pp. 106, 203, 206.
- Padilla Andrade**, Juan Antonio. Rogent, 63-65. Barcelona-13. Tel. 256 56 12. — p. 222.
- Padilla Andrade**, M.ª Luisa. Menéndez Pelayo, 26, 3.º, 1.ª Barcelona-12. Tel. 258 72 09. p. 17.
- Palacin Forgué**, Antonio. Federico Rahola, 6. Barcelona-16. Tel. 220 35 00. — p. 250.
- Palol Salellas**, Pedro de. Moncada, 37. Barcelona-3. Tel. 319 69 30. — pp. 133, 141.
- Palomeque Torres**, Antonio. Muntaner, 168, 5.º, 1.ª Barcelona-11. Tel. 239 28 94. — pp. 15, 133, 165.
- Pañell Baulas**, M.ª Teresa. Rocafort, 198, át. Barcelona-15. Tel. 224 60 93. — pp. 125, 140, 158.
- Parallé Gordillo**, M. Luisa. Demestre, 1. Barcelona-17. Tel. 203 95 50. — p. 84.
- Parés Farrás**, Ramón. Avda. GImo. Franco, 388. Barcelona-9. Tel. 257 56 25. — pp. 16, 106, 235, 236.
- Pascual de Sans**, Pedro. Negrevernís, 24-28. Barcelona-17. Tel. 204 19 79. — pp. 203, 206.
- Pascual Vila**, José. Bonaplata, 4. Barcelona-17. Tel. 203 14 13. — p. 211.
- Patús Rubio**, M.ª Trinidad. Port Lligat, 10. Barcelona-16. — p. 17.
- Peciña Fraga**, Concepción. Aragón, 284. Barcelona. Tel. 215 99 00. — p. 84.
- Pedemonte Feu**, Modesto. Balmes, 199. Barcelona-6. Tel. 227 02 17. — p. 280.
- Pedrajas Estepa**, Manuel. Colegio Mayor Montseny. Portolá, 6. Barcelona-6. Tel. 248 14 15. — p. 82.
- Peláez Rosell**, Enrique. Avda. Roma, 29, 8.º, 1.ª Barcelona-15. — p. 323.
- Penacho Martínez**, Carmen. Escorial, 106. Barcelona-12. Tel. 214 00 45. — p. 198.
- Penalva Imaz**, M. del Dulce Nombre. Urgel, 20, 6.º, 6.ª Barcelona-11. Tel. 223 69 47. pp. 18, 61.
- Pera Blanco-Morales**, Cristóbal. Maestro Nicolau, 13 bis. Barcelona-6. Tel. 239 76 61. — pp. 249, 256.
- Perales Serrano**, Francisca. P.º Manuel Girona, 44, át. 3.ª Barcelona-17. Tel. 203 63 52. — p. 290.
- Peralta Salla**, Ramón. — pp. 21, 23.
- Pereira Sanjurjo**, María. — p. 302.
- Pérez González**, Ernesto. Pasaje García Robles, 1-3-5, esc. A, 2.º, 1.ª Barcelona-6. pp. 110, 211.
- Pérez Gordo**, Alfonso. Calabria, 142-144. Barcelona-15. Tel. 243 96 49. — p. 182.
- Pérez Pardo**, Luis. Dr. Ferrán, 37, 6.º, 1.ª Barcelona-17. Tel. 204 43 27. — pp. 316, 319.
- Pérez Vitoria-Moreno**, Octavio. Lauria, 117. Barcelona-9. Tel. 215 46 23. — pp. 181, 183, 184, 185, 186.

- Pericot **García**, Luis. Rbla. Cataluña, 89, 3.º Barcelona-8. — pp. 133, 141.
- Pericot **Raurich**, M. Luisa. Rbla. Cataluña, 89, 3.º, 1.ª Barcelona-8. Tel. 215 17 90. — p. 110, 134, 141, 142.
- Perroux, François. — p. 13.
- Petitpierre **Vall**, Eduardo. Mallorca, 316. Barcelona-9. — pp. 108, 235.
- Peydró, Nelly. Europa, 196, 7.º, 1.ª Bellvitge. Hospitalet de Llobregat (Barcelona). p. 327.
- Pi **Suñer**, José M.ª Rbla. Cataluña, 67. Barcelona-7. Tel. 215 26 06. — p. 181.
- Piaget, Jean. — p. 13.
- Picazo **Gurina**, Marina. Mallorca, 279. Barcelona-9. Tel. 215 46 41. — pp. 141, 142.
- Pico **Lorenzo**, Celsa. Avda. Mistral, 18, 3.º, 5.ª Barcelona. Tel. 224 86 70. — p. 324.
- Picola **Borell**, Rosa. Urgel, 99, 7.º, 2.ª Barcelona. Tel. 254 29 95. — p. 303.
- Pifarré **Riera**, Mario. Fernando Agulló, 18 Barcelona-16. Tel. 211 15 00. — pp. 295, 301.
- Piñol **Aguadé**, Joaquín. Lauria, 67-69. Barcelona-9. Tel. 215 57 47. — pp. 249, 255, 261.
- Piñol **Morel**, Mercedes. Fernando Reig, 74, 3.º, 1.ª Barcelona. Tel. 214 90 72. — p. 25.
- Piulachs **Oliva**, Pedro. Avda. Generalísimo, 439, 4.º, 1.ª Barcelona-11. Tel. 218 60 25. pp. 249, 265.
- Pla **Delfina**, José María. Oliana, 24, pral. 2.ª Barcelona-6. Tel. 217 53 43. — pp. 109, 280, 286.
- Pladellourens **Lluch**, José. Viladomat, 214-216. Barcelona-15. Tel. 250 62 27. — pp. 110, 211.
- Planas **Domingo**, Eulalia. Balmes, 319. Barcelona-6. Tel. 212 22 53. — pp. 111, 250, 256.
- Planas **Mestres**, José. Homero, 8, 3.º Barcelona-6. Tel. 228 88 39. — pp. 235, 236.
- Planet **Rabascall**, Ana María. Llansá, 37, 9.º, 2.ª Barcelona-15. — p. 222.
- Platón **Verdaguer**, Francisco. — p. 86.
- Playá **Tremosa**, Montserrat. Avda. V. Montserrat, 108, 4.º, 3.ª Barcelona-12. — p. 302.
- Plaza **Mejias**, María Clara. — p. 321.
- Plou **Vélez**, María Antonia. Leopoldo Alas, 8-10, 3.º, 1.ª Barcelona-12. — p. 18.
- Plou **Vélez**, Silvina. Centro, 17-19, 2.º, 2.ª Barcelona. — p. 18.
- Pol **Urrutia**, Enrique. Llansá, 7, Barcelona. Tel. 224 18 42. — p. 309.
- Polo **Diez**, Antonio. Pl. Joaquín Pena, 14. Barcelona-17. Tel. 203 60 64. — pp. 181, 185, 187.
- Polo **Sánchez**, Eduardo María. — pp. 107, 295.
- Pons **Aguilar**, Mercedes. Avda. José Antonio, 1079. Barcelona. — p. 34.
- Pons **Alsina**, Margarita. Minería, 17, 6.º, 5.ª Barcelona-4. Tel. 325 92 93. — p. 125.
- Pons **Rosell**, José. C. de las Rosas, 33. «Villa Francisca». San Feliu de Llobregat (Barcelona). Tel. 365 19 20. — pp. 21, 38, 60, 235, 236.
- Pont **Mestres**, Magín. Consejo de Ciento, 226, 3.º, 1.ª Barcelona-11. Tel. 254 10 88. pp. 16, 60, 316, 319.
- Porcar **Ferrer**, Concepción. Padilla, 224, 2.º, 3.ª Barcelona-13. Tel. 245 45 88. — p. 186.
- Porta **Basoms**, Pablo. Pl. Cataluña. Barcelona-2. Tel. 317 23 24. — p. 86.
- Porta **Isarn**, Rosa. Casanova, 122-124, 3.º Barcelona-11. Tel. 254 20 34. — pp. 140, 142.
- Pou **de Avilés**, José María. Avda. José Antonio, 649. Barcelona-10. — p. 182.
- Pozo **Ojeda**, Alfonso del. Provenza, 335, 4.º, 1.ª Barcelona-9. Tel. 257 64 71. — pp. 279, 283, 287.
- Prat **Serra**, Montserrat. Marqués del Duero, 170, pral. 4.ª Barcelona-15. Tel. 243 60 62. — p. 158.
- Prats **Esteve**, Miguel. Valencia, 123. Barcelona-11. Tel. 253 92 13. — pp. 111, 251.
- Prevosti **Pelegrín**, Antonio. Capitán Arenas, 70. Barcelona-17. Tel. 203 39 45. — pp. 60, 235, 236.
- Price, Gilbert. Rda. Gral. Mitre, 202, át. 2.ª Barcelona-6. Tel. 212 24 75. — p. 327.

- Provencio Monleón**, Rosa María. Rosellón, 56-58, 3.º, 4.º Barcelona-15. Tel. 321 45 10. — p. 25.
- Puente Egido**, José. Maestro Nicolau, 8. Barcelona-6. Tel. 203 75 13. — pp. 181, 187.
- Puig Clusa**, Juan. Valencia, 196, 1.º, 1.º Barcelona-11. Tel. 253 93 59. — p. 18.
- Puig Ferriol**, Luis. Avda. José Antonio, 499. Barcelona-15. Tel. 254 65 12. — pp. 182, 185.
- Puig Ochoa**, María Rosa. Puigregí, 8, 2.º, 1.º Barcelona-6. — p. 142.
- Puigcerver Zanón**, Manuel. Diagonal, 647. Barcelona-14. — Tel. 321 43 00. — pp. 15, 21, 38, 60, 106, 203.
- Pujol Gurena**, Alberto. — p. 12.
- Pujol Mazarico**, María Victoria. Diputación, 158, pral. 2.º Barcelona-11. Tel. 254 85 67. — p. 324.
- Pumarola Busquets**, Agustín. — pp. 21, 38, 249, 256, 266.
- Queralt Capuz**, María Desamparados. Santa Amèlia, 47, esc. 2.º Barcelona-17. Tel. 203 52 13. — p. 323.
- Quesada Hernández**, Gonzalo de. Balmes, 260. Barcelona. Tel. 258 58 60. — p. 86.
- Quetglas Veny**, Margarita. — p. 236.
- Quintana Casany**, Manuel. Bruch, 93. Barcelona-9. Tel. 257 50 83. — p. 250.
- Raduá Raduá**, Pedro. Rosellón, 315. Barcelona-9. Tel. 257 36 42. — p. 280.
- Ragull Ramón**, José Oriol. Roger de Flor, 88, 4.º Barcelona-13. Tel. 245 76 38. — p. 198.
- Rauet Nogués**, Berta. Alfonso XII, 34, 1.º, 4.º Barcelona-6. Tel. 217 93 21. — p. 187.
- Rauret Dalmau**, Ana María. Benedicto Mateo, 28, 6.º, 1.º Barcelona-17. Tel. 203 19 41. — pp. 110, 134, 141, 142.
- Rauret Dalmau**, Gemma. — p. 59.
- Raurich Sas**, Fidel. Rosellón, 283 bis. Barcelona-9. Tel. 257 48 54. — p. 280.
- Real**, José María. — p. 185.
- Redaño Bajatierra**, Alfredo. Colegio Mayor San Raimundo de Peñafort. Zona Universitaria. Barcelona-14. Tel. 230 74 07. — p. 80.
- Redondo García**, Emilio. Infanta Carlota, 132, 4.º Barcelona-15. Tel. 239 91 17. — pp. 60, 117.
- Reguant Serra**, Salvador. Durán y Bas, 9, 3.º Barcelona-2. Tel. 318 23 34. — pp. 21, 38, 60, 243.
- Renzi de la Fuente**, Miguel de. Córcega, 220. Barcelona-11. — pp. 109, 243.
- Revilla García**, Federico. — p. 331.
- Rey Rey**, Joaquín. — p. 12.
- Rey Peralbo**, Joaquina del. Copérnico, 88. Barcelona-6. Tel. 217 96 67. — p. 83.
- Reynaldo Adell**, Luis. Granada, 73. Barcelona. Tel. 300 10,85. — p. 21.
- Reynals Rabasa**, Estanislao. — p. 12.
- Riaño**, Pilar. — p. 34.
- Riba Arderiu**, Oriol. Avda. República Argentina, 103. Barcelona-6. Tel. 247 25 00. pp. 60, 243, 244.
- Ribas Mujal**, Diego. Avda. Sarriá, 142. Barcelona-17. Tel. 204 03 99. — pp. 231, 249, 257.
- Ribas Mundó**, Manuel. Viladomat, 320. Barcelona-15. Tel. 247 80 58. — p. 250.
- Ribes Montané**, Pedro. Colegio Mayor Ntra. Sra. Montserrat. Zona Universitaria. Barcelona-14. Tel. 250 10 00. — p. 83.
- Riera Grau**, Elena. Sepúlveda, 94, entlo. 3.º Barcelona-15. Tel. 224 20 48. — p. 207.
- Riera Rius**, Jaime. Colegio Mayor Mater Salvatoris. Escuelas Pías, 21. Barcelona-17. Tel. 230 92 55. — p. 83.
- Rigolfas Torras**, Rita. Tenor Viñas, 1. Barcelona-6. Tel. 230 73 18. — p. 78.
- Rincón Martínez**, María de los Angeles del. Llussá, 11. Barcelona-14. Tel. 330 17 03. — pp. 141, 142.
- Ripoll Izquierdo**, Carmen. París, 118, 6.º, 2.º Barcelona-11. Tel. 239 55 11. — p. 302.

- Riu **Canela**, Rosa. Castellnou de Olujas (por Cervera). Lérida. — p. 129.
- Riu, Riu, Manuel. Aribau, 231, 1.º, 4.ª Barcelona-6. Tel. 227 72 08. — pp. 21, 38, 60, 133.
- Rivas **Pérez**, Angel. Valencia, 554, 2.º, 2.ª Barcelona-13. Tel. 245 96 33. — p. 18.
- Rivera **Vall**, María Asunción. Menéndez y Pelayo, 24, bajos. Barcelona-12. Tel. 257 26 48. — p. 17.
- Robert **Graupera**, Francisco. — pp. 230, 257.
- Roca **Roumens**, Mercedes. Centro, 8, bis. Castellar del Vallés (Barcelona). — p. 141.
- Roca **Sastre**, Ramón M.ª — p. 13.
- Roca **Trias**, Encarnación. Armonía, 4. Barcelona-16. — Tel. 229 85 12. — pp. 110, 182, 184, 185.
- Roda **Pérez**, Federico. — p. 331.
- Rodés **Teixidó**, Juan. Camp, 74-76. Barcelona-6. Tel. 247 53 42. — pp. 111, 251.
- Rodrigo **Alegre**, Marco Antonio. Sepúlveda, 90, pral. 1.ª Barcelona Tel. 224 72 47. p. 17.
- Rodríguez **Adarve**, Antonio. Cardenal Tedeschini, 57, 6.º, 4.ª Barcelona-16. Tel. 251 46 59. — p. 20.
- Rodríguez **Alvarez**, Leocadio. Muntaner, 189. Barcelona-11. Tel. 239 39 91. — pp. 111, 250, 256.
- Rodríguez **Artigas**, Fernando. — p. 108.
- Rodríguez **Herrero**, Luis. Pje. Ampurdán, 7. Lérida. Tel. 22 03 20. — p. 191.
- Rodríguez **Méndez**, Rafael. — p. 12.
- Rodríguez **Ribas**, Alfonso. — p. 295.
- Rodríguez **Rodríguez**, Alfonso. Ganduxer, 5 A, 7.ª Barcelona-6. Tel. 250 79 32. — pp. 301, 302, 316, 319.
- Rodríguez **Rodríguez**, Antonio. Zona Franca, 232. Barcelona. — p. 275.
- Rodríguez **Rodríguez**, Concepción. Copérnico, 88. Barcelona-6. — Tel. 217 96 67. p. 83.
- Rof **Carballo**, María Concepción. Muntaner, 450, 4.º, 2.ª Barcelona-6. Tel. 211 40 93. pp. 111-280.
- Roig **Bonet**, Jorge. Colegio Mayor Ramón Llull. Urgel, 187. Barcelona-11. Tel. 230 84 00. — p. 81.
- Roig **Muntaner**, Antonio. Avda. Alejandro Roselló, 84 bis. Palma Mallorca. — pp. 15, 106.
- Romano **Santaella**, Rafael. Aribau, 215, 6.º Barcelona-6. Tel. 225 35 09. — pp. 316, 317.
- Romano **Ventura**, David. Gran Vía Carlos III, 78, 6.º, 1.ª Barcelona-14. Tel. 230 70 35. p. 21, 38, 86, 147.
- Rosell **Pérez**, Manuel. Masferrer, 26-28. Barcelona-14. Tel. 239 85 72. — pp. 16, 106, 279, 286.
- Rosella **Aguirre**, Francisco. Gavá, 36, 1.º Barcelona-14. — p. 142.
- Rosés **Contel**, Marta. Aribau, 124, 4.º, 1.ª Barcelona-11. Tel. 253 13 26. — p. 302.
- Rosselló **Bordoy**, Guillermo. Riera de Casa Toda, 27, bajos. Barcelona-12. Tel. 214 99 52. — p. 177.
- Round, Ronald. Roberto Bassas, 26, 4.º, 2.ª Barcelona-17. Tel. 321 73 24. — p. 327.
- Roura **Dalmau**, Esther. Colegio Mayor Mater Salvatoris. Escuelas Pías, 21. Barcelona-17. Tel. 230 92 55. — p. 83.
- Roura **Sala**, Montserrat. Alicante, 4, 1.º, 2.ª Barcelona. Tel. 247 00 44. — p. 23.
- Rovira **Alemaný**, Teresa. Córcega, 687, 4.º, 4.ª Barcelona-13. Tel. 235 15 70. — p. 302.
- Royo **Gómez**, María Elisa. P.º del Monte, 42, 2.º, 1.ª Barcelona-12. Tel. 213 81 14. — pp. 18, 61.
- Rozman **Borstnar**, Cirilo. Avda. Generalísimo Franco, 489, 2.º Barcelona-11. — Tel. 321 85 88. — pp. 249, 262, 267.
- Ruano **Gil**, Domingo. Laforja, 23. Barcelona-6. — pp. 59, 249.
- Rubert **de Ventós**, Fco. Javier. — pp. 110, 118.

- Rubio Cuevas**, Matías. Independencia, 44, 3.º izqda. Badalona (Barcelona). — p. 18.
- Rubió y Ors**, Joaquín. — p. 12.
- Ruiz Bevia**, Francisco. Colegio Mayor San Raimundo de Peñafort. Zona Universitaria. Barcelona. — p. 211.
- Ruiz Galobart**, María Teresa. La Gleva, 34, át. 2.º Barcelona-6. Tel. 224 65 71. — p. 303.
- Ruiz Moya**, Sebastián. P. S. Juan Bosco, 45, 2.º, 2.º Barcelona-17. Tel. 204 37 72. p. 18.
- Rusell**, Elisabeth. París, 79, át. 3.º Barcelona. — p. 327.
- Rycroft**, Robin. Artesa de Segre, 5, át. 2.º Barcelona-6. — p. 327.
- Sáenz-Rico Urbina**, Alfredo. Baluarte, 71, 1.º Barcelona-3. Tel. 319 84 76. — pp. 60, 133, 134, 323.
- Sáez Sánchez**, Emilio. Aribau, 212, 1.º, 1.º Barcelona-11. Tel. 227 09 59. — p. 133.
- Sáinz-Amor Alonso de Celada**, Emma. Vilamarí, 23. Barcelona-15. Tel. 223 73 82. pp. 16, 323.
- Sáinz Navarro**, Armando. Avda. Poniente, 25, 3.º, 1.º Hospitalet Llobregat (Barcelona). Tel. 333 73 51. — p. 158.
- Salafranca Blanch**, Enrique. Cinca, 34, 4.º, 2.º Hospitalet Llobregat (Barcelona). Tel. 249 77 73. — p. 18.
- Salamero Baró**, Pedro. — p. 34.
- Salas Conill**, Teresa. Gerona, 8, 2.º Barcelona-10. Tel. 225 64 72. — p. 302.
- Salas Hernández**, Francisco Javier. Cardenal Reig, B-6, esc. C. Barcelona-14. Tel. 249 01 55. — p. 296.
- Salazar Martínez**, Francisco. Bernat Metge, 16, bajos. Barcelona-5. Tel. 307 88 91. p. 160.
- Sales Coderch**, Jorge. Diputación, 400. Barcelona-5. Tel. 225 95 81. — pp. 110, 118.
- Sales Vallés**, Francisco de A. Teodora Lamadrid, 46. Barcelona-6. Tel. 247 08 77. pp. 106, 195.
- Sales Vázquez**, Miguel. Párroco Ubach, 3. Barcelona-6. Tel. 227 62 03. — pp. 185, 250, 265.
- Salom Vidal**, Carmen. Rocafort, 141, 6.º, 1.º Barcelona-15. Tel. 223 79 08. — p. 290.
- Salsas Leroy**, Eduardo. Collcerola, 45, 1.º A. Barcelona. Tel. 211 66 82. — pp. 111, 280, 286.
- San Martín Casamada**, Ramón. Infanta Carlota, 151. Barcelona-15. Tel. 250 44 66. pp. 279, 286.
- San Miguel Arribas**, Alfredo. Diputación, 185. Barcelona-7. Tel. 253 86 17. — pp. 16, 106, 243, 244.
- Sanahuja Yll**, Encarnación. Aribau, 256. Barcelona-6. Tel. 217 79 63. — p. 141.
- Sánchez Albornoz**, José. Pje. Artemisa, 24, torre. Barcelona-16. Tel. 236 01 71. — p. 18.
- Sánchez Fernández-Sanguino**, Carmen. Fígols, 15, 5.º, 3.º Barcelona-14. Tel. 239 02 91. — p. 186.
- Sánchez González**, Guillermo. Lauria, 35. Barcelona. Tel. 207 08 08. — p. 86.
- Sánchez Marcos**, Fernando. Av. Argentina, 193, 1.º Palma Mallorca. Tel. 23 71 81. pp. 107, 173.
- Sánchez Monterrubio**, Josefa. Rosellón, 115, entlo. 1.º San Baudilio de Llobregat (Barcelona). — p. 25.
- Sánchez Pascual**, Andrés. Ausias March, 81, 5.º Palma Mallorca. Tel. 25 19 75. — pp. 16, 106, 323, 326.
- Sánchez Pinilla**, Antonio. Clot, 170, 6.º, 3.º Barcelona-16. Tel. 245 92 30. — p. 20.
- Sanmartí Argelich**, Jaime. Avda. Meridiana, 257, esc. A, 2.º, 1.º Barcelona-13. — p. 20.
- Santamaría Aránz**, Alvaro. San Bartolomé, 39. Palma Mallorca. — pp. 60, 106, 107, 173.

- Santo Núñez**, Angel del. Colegio Mayor Alfonso Sala. Colón, 2. Tarrasa (Barcelona). Tel. 297 42 03. — p. 81.
- Santos Miranda**, Virginia. Floridablanca, 33, 6.º Barcelona. — p. 275.
- Sanvisens Marfull**, Alejandro. Bassols, 24, planta baja. Barcelona-13. Tel. 225 73 54. pp. 106, 117, 166.
- Sanz García**, Milagros. Sans, 407. Barcelona-14. Tel. 240 67 23. — p. 26.
- Sanz Hernández**, M. Carmen. Floridablanca, 96, 6.º, 4.ª Barcelona-15. Tel. 325 01 33. pp. 18, 61.
- Sarró Burbano**, Ramón. París, 206. Barcelona-8. Tel. 228 03 33. — pp. 185, 250, 256.
- Saval Bierge**, Fidel. Ganduxer, 122. Barcelona-6. Tel. 212 09 12. — p. 84.
- Sciaca Miguel**, Federico. — p. 13.
- Schepisi**, Giovanna. Buensuceso, 9, 2.º Barcelona-1. Tel. 302 34 11. — p. 328.
- Schmitt**, Wolfgang. París, 140, esc. B, Sbat. 2.ª Barcelona-11. Tel. 250 48 54. — p. 328.
- Sebastián López**, Santiago. — p. 133.
- Seco Serrano**, Carlos. — p. 107.
- Segarra**, P. Juan, S. I. Colegio Mayor Montseny. Portolá, 6. Barcelona-6. Tel. 248 14 15. — p. 82.
- Selma García**, Rosa. Santaló, 15, 4.º Barcelona-6. Tel. 227 76 53. — p. 140.
- Selvaggio Papetti**, Gloria. Padilla, 168, 1.º, 1.ª Barcelona-13. — pág. 160.
- Seminario Esandi**, M.ª Pilar. Laforja, 105, 4.º, 2.ª Barcelona. Tel. 228 42 14. — p. 160.
- Seoane Camba**, J. Antonio. Avda. Sarriá, 61, 4.º, 1.ª Barcelona-15. Tel. 239 19 26. p. 279, 282, 286.
- Serra Coll**, Juan. Aragón, 284. Barcelona. Tel. 215 99 00. — p. 84.
- Serra Freixas**, Jorge. Colegio Mayor Ramón Llull. Urgel, 187. Barcelona-11. Tel. 230 84 80. — p. 81.
- Serra Hunes**, Jaime. — p. 12.
- Serra Limona**, María. San Cugat del Vallés, 4, 1.º, 1.ª Barcelona. Tel. 214 42 71. p. 186.
- Serra Mestres**, Francisco. — p. 203.
- Serrallach Juliá**, María. — p. 222.
- Serrallach Milá**, Enriqueta. Balmes, 248. Barcelona. Tel. 227 58 52. — p. 222.
- Serrano Farrera**, Sebastián. Independencia, 296, át. 2.ª Barcelona-13. — pp. 109, 148.
- Serrano García**, Manuel. Provenza, 335, 5.º, 1.ª Barcelona-9. Tel. 257 61 84. — pp. 21, 38, 279, 286, 287.
- Serrano Tintorer**, Nuria. Siglo XX, 19, 4.º, 1.ª Barcelona-13. Tel. 256 11 78. — p. 125.
- Sevillano Abad**, Angel. Casanova, 176, 1.º, 1.ª Barcelona-11. Tel. 239 50 53. — p. 22.
- Siguán Soler**, Miguel. Freixas, 46, 4.º, 1.ª Barcelona-6. Tel. 211 26 22. — pp. 60, 117, 125, 160, 307.
- Silvestre Domingo**, Santiago. — p. 280.
- Simó Martínez**, Esther. Mora del Ebro, 1. Barcelona-6. — p. 236.
- Simón Comalada**, José M.ª Reus, 20. Barcelona-6. Tel. 211 02 28. — p. 85.
- Simón Segura**, Francisco. Pl. Augusta, 3. San Cugat del Vallés (Barcelona). Tel. 203 50 54. — pp. 295, 301.
- Siper Maresma**, Salvador. Muntaner, 254. Barcelona-11. Tel. 217 77 08. — pp. 111, 250.
- Soberanas Lleó**, Amadeo. Casanova, 153, 4.º A. Barcelona-11. Tel. 250 91 87. — pp. 109, 148.
- Sobrequés Callicó**, Jorge. — p. 129.
- Solá Cortasa**, Juan. Córcega, 109, 6.º, 4.ª Barcelona-15. Tel. 239 71 23. — p. 148.
- Solanilla Demestre**, M.ª Victoria. Menéndez Pelayo, 203, 1.º Barcelona-12. — p. 142.
- Solé Nicolau**, M.ª Carmen. Gran Vía Carlos III, 129. Barcelona. Tel. 204 38 25. — p. 309.
- Solé Sabaris**, Luis. Mallorca, 293. Barcelona-9. Tel. 257 80 20. — pp. 243, 244.

- Solé Tura**, Jorge. Rda. Gral. Mitre, 5. Barcelona-6. — Tel. 203 46 32. — pp. 86, 110, 182.
- Soler Agudo**, Esperanza. Putxet, 80, át. D. Barcelona-6. Tel. 247 22 22. — p. 20.
- Soler y Batlle**, Enrique. — p. 12.
- Solsona Climent**, Francisca. Pl. del Regomir, 3, 3.º, 2.ª Barcelona-2. Tel. 318 49 14. — p. 26.
- Soriano Jiménez**, Máximo. Rambla Cataluña, 89. Barcelona-8. Tel. 215 04 10. — p. 250.
- Stoll**, Arthur. — p. 13.
- Suaña Martí**, Mercedes. — p. 316.
- Suárez Fernández**, Guillermo. Tenor Massini, 112, át. 1.º Barcelona-14. Tel. 330 07 57. — pp. 106, 279, 282, 286.
- Suárez González**, Felipe. — pp. 59, 323.
- Sunyer Bofill**, Montserrat. Casanova, 169, 3.º, 1.ª Barcelona-11. Tel. 239 22 79. — p. 275.
- Suñé Arbussà**, José M. Gran Vía Carlos III, 58-60. Barcelona-14. Tel. 230 18 83. pp. 279, 286.
- Suñer Lefort**, M.ª Angeles. Vía Layetana, 46, 4.º, 2.ª Barcelona-3. Tel. 231 04 22. — p. 191.
- Suñol Blanchart**, Jaime. Muntaner, 356. Barcelona-6. Tel. 211 34 73. — p. 251.
- Suquet Rocasalbas**, Montserrat. Navas de Tolosa, 276, 4.º, 2.ª Barcelona-13. Teléfono 251 83 54. — p. 140.
- Sureda Carrión**, José Luis. Miguel y Planas, 15. Barcelona-17. Tel. 203 02 69. — pp. 181, 186.
- Tarradas Brossa**, Jaime. — p. 331.
- Tarradell Mateu**, Miguel. P.º Colón, 24. Barcelona-2. Tel. 225 75 69. — pp. 133, 141.
- Tarragó Sabaté**, Francisco. Guipúzcoa, grupo La Paz, 34. Barcelona-5. Teléfono 308 73 64. — p. 295.
- Tarragona Corbella**, Inés. Ganduxer, 122. Barcelona-6. Tel. 212 09 12. — p. 84.
- Tarrida Roselló**, M. Teresa. — p. 320.
- Taure Gómez**, Manuel. Muntaner, 443. Barcelona-6. Tel. 221 14 67. — pp. 250, 256.
- Tech Ernst**, Edith. — p. 316.
- Teira Vilar**, Fco. Javier. Avda. José Antonio, 2. Lérida. Tel. 21 15 38. — pp. 110, 182.
- Teixidor Batlle**, José. Balmes, 370. Barcelona-6. Tel. 247 27 87. — pp. 60, 195.
- Tejedo Mateu**, Antonio. — p. 250.
- Tel Alberdi**, Luis M.ª — pp. 109, 211.
- Thió de Pol**, Concepción. Vía Augusta, 189, 5.º Barcelona-6. Tel. 211 48 70. — p. 140.
- Tomás Turmo**, Teresa. Viladomat, 7, 5.º D. Barcelona. Tel. 241 47 67. — p. 129.
- Torà Tortosa**, Enrique. Floridablanca, 33. Barcelona. Tel. 243 94 08. — p. 307.
- Toro Marzal**, Alejandro del. Muntaner, 4. Barcelona-4. Tel. 254 91 59. — pp. 182, 185.
- Torra Ferré**, Vicente. Villarroel, 172. Barcelona-11. Tel. 254 22 58. — pp. 60, 108, 203.
- Torralba Rodríguez**, Antonio. Gran Vía Carlos III, 78, 2.º, 1.ª Barcelona-15. Tel. 321 94 64. — pp. 279, 286, 287.
- Torre Boronat**, M.ª del Carmen de la. Loreto, 13-15, letra D. Barcelona-15. Tel. 239 32 31. — pp. 59, 106, 107, 279, 286, 287.
- Torre y de Miguel**, José Manuel de la. Mandri, 3. Barcelona-6. Tel. 247 26 94. — pp. 16, 17, 59, 230, 257, 295, 301.
- Torres González**, José. Colegio Mayor Ilerdense. Av. de la Victoria, 3. Barcelona-17. Tel. 204 42 50. — p. 82.
- Torres Rodríguez**, Lucinda. Bonaplata, 54-58, esc. A, ático 1.ª Barcelona-17. Tel. 204 21 97. — p. 222.
- Torres Sánchez**, Ricardo. Cinco Rosas, 1. Barcelona-17. Tel. 203 81 83. — pp. 316, 320.
- Torroja Miret**, Antonio. — p. 12.

- Torroja Morera**, Isabel. Lepanto, 329, 2.º, 4.º Barcelona-13. Tel. 236 22 99. — p. 302.
- Tort Gual, Rosario**. Balmes, 402, 4.º Barcelona. Tel. 211 61 82. — p. 275.
- Tous Ral**, José M.º. Provenza, 118, 1.º, 4.º Barcelona-15. Tel. 321 09 96. — p. 331.
- Tovillas Zorzano**, José Julián. Mayor de Gracia, 276. Barcelona. Tel. 218 90 27. — p. 184.
- Traserra Parareda**, José. Balmes, 448. Barcelona-6. — pp. 249, 264.
- Triadú Marqués**, Nuria. Avda. Glmo. Franco, 676 bis, 8.º, 2.ª Barcelona-14. Tel. 204 41 81. — pp. 330, 331.
- Trías Fargas**, Ramón. Rambla Cataluña, 47. Barcelona-7. Tel. 317 65 22. — pp. 295, 301.
- Trías Ferrer**, Ernesto. Puerta Nueva, 21, 3.º Barcelona. — p. 275.
- Trost Karl**, Hernz. — Pje. Cardedeu, 33. Barcelona-6. Tel. 213 81 74. — p. 328.
- Tugores Ques**, Juan. Colegio Mayor S. Raimundo de Peñafort. Zona Universitaria. Barcelona-14. Tel. 230 74 07. — p. 80.
- Tur Fernández de Sevilla**, M.ª Rosa. Gral. Sanjurjo, 31, 3.º, 2.ª Barcelona-12. Tel. 214 76 88. — p. 20.
- Tur Mayans**, Pío. Av. de Cataluña, 22, D, 1.º, 3.ª Tarragona. Tel. 20 40 20. — p. 325.
- Tusquets Terrats**, Juan. Domínguez Miralles, 25. Barcelona-17. Tel. 203 00 12. — pp. 117, 127.
- Udías Vallina**, Agustín. Rosellón, 223. Barcelona-8. — p. 203.
- Ugarte Barrientos Cortijo**, Felipe. Madrazo, 122, 5.º Barcelona-6. — p. 22.
- Ugarte Barrientos Cortijo**, Nieves. Madrazo, 122, 5.º Barcelona-6. — p. 20.
- Ulled Murrieta**, Jesús. — p. 331.
- Urgell Guibernau**, Mercedes. Montroig, 11. Barcelona. Tel. 227 18 73. — p. 246.
- Urgell Llecha, Ana M.ª** Colegio Mayor Ntra. Sra. de Montserrat. Zona Universitaria. Barcelona-14. Tel. 250 10 00. — p. 83.
- Usandizaga Soraluce**, Manuel. Santaló, 11. Barcelona-6. Tel. 228 82 79. — p. 250.
- Valcárcel Quiroga**, M.ª Carmen. Lepanto, 392. Barcelona-13. Tel. 236 60 56. — p. 22.
- Valero Cuenca**, Aurora. Prolongación Pío XII. Mirador del Campo, s/n. 5.º, 8.ª Tarragona. Tel. 21 28 18. — p. 325.
- Valero Garrido**, Juan. — Paredes, 19. — Barcelona-3. Tel. 219 27 36. — pp. 147, 148.
- Valiente Fábrega**, Rosa. Somatens, 66-68. Esplugas de Llobregat (Barcelona). Tel. 371 01 00. — p. 85.
- Vall Cornellana**, Francisco. Villarroel, 181, 1.º, 1.ª Barcelona-11. Tel. 253 41 37. — p. 129.
- Vall Cornellana**, Montserrat. Villarroel, 181, 1.º, 1.ª Barcelona-11. Tel. 253 41 37. — p. 160.
- Vallés Belenguer**, José. Prat de la Ribera, 24, 1.º, 2.ª Tarragona. Tel. 21 25 69. — p. 325.
- Vallés Ferrer**, Luisa. — Av. Vallengano, 125, 12.º, 4.ª Tarragona. Tel. 20 12 57. — pp. 61, 325.
- Vallmitjana Rovira**, Luis. Rosellón, 118. Barcelona-15. Tel. 253 66 80. — pp. 21, 235, 236.
- Valls Plana**, Ramón. Av. del Jordán, 12, bl. 10.º, 8.º Barcelona-16. Tel. 212 38 59. — p. 117.
- Valls Tomás**, Nuria. Av. República Argentina, 2, 3.º A. Barcelona-6. Tel. 217 06 29. p. 25.
- Vallvé Bermejo**, Joaquín. Montalegre, 8. Tiana (Barcelona). — p. 147.
- Vaquero Navarro**, Ramón. Av. José Antonio, 273, 1.º, 2.ª Barcelona-4. — p. 243.
- Vaquero Timoner**, José. — Cardedeu, 11. Barcelona-6. Tel. 213 91 36. — p. 195.
- Vaquero Serrahima**, M.ª Pilar. Lepanto, 340, 2.º, 2.ª Barcelona-13. Tel. 235 90 67. — p. 207.
- Vázquez Sotelo**, José Luis. — Av. de Sarriá, 137. Barcelona-17. Tel. 204 13 33. — pp. 110, 182.

- Vega Sala, Antonio. Muntaner, 316. Barcelona-6. Tel. 228 68 02. — p. 250.
- Velasco Durantez, Mariano. Plaza Núñez de Arce, 7, 2.º Barcelona-6. Tel. 247 28 50. pp. 23, 203.
- Velasco Lara, Rafael. Brusi, 7. Barcelona-8. Tel. 217 97 38. — pp. 295, 302.
- Vendrell Cases, M.ª Dolores. Av. Príncipe de Asturias, 53. Barcelona-12. — p. 18.
- Ventín Hernández, Manuel. Masferrer, 34, 1.º, 2.º Barcelona-14. Tel. 239 32 63. — p. 280.
- Ventura Dalmau, M.ª Rosa. Francia, 23, ático 1.º Barcelona-12. Tel. 214 08 72. — p. 158.
- Ventura Subirats, Jorge. Torrente de las Flores, 72. Barcelona-12. Tel. 213 09 15. pp. 111, 296.
- Veny Clar, Juan. Vizcaya, 379-381, 5.º, 1.º Barcelona-13. Tel. 349 48 90. — pp. 59, 148, 327.
- Verge Pruñonosa, Enriqueta. Bailén, 182, 1.º Barcelona. Tel. 257 09 17. — pp. 186, 187.
- Vergé Serrano, Palmira. Toledo, 21, 1.º Barcelona-14. Tel. 224 99 09. — p. 20.
- Vericad Raga, Juan Bta. — Casanovas, 174. Barcelona-11. Tel. 230 53 84. — pp. 106, 211, 222, 230.
- Vernet Ginés, Juan. Valencia, 210, 1.º, 2.º Barcelona-6. Tel. 253 92 74. — p. 147.
- Vernis Doménech, Ana. Mandri, 76, ático 2.º Barcelona-6. Tel. 212 66 10. — p. 198.
- Via Taltavull, José M.ª Demestre, 1. Barcelona-17. Tel. 203 95 50. — p. 84.
- Viader Vives, Antonio. Meridiana, 361. Barcelona-11. Tel. 251 98 12. — pp. 110, 182.
- Vidal Biosca, Ana M.. Brasil, 29-35, 2.º, 7.º Barcelona-14. Tel. 330 74 65. — p. 144.
- Vidal Biosca, Concepción. Infanta Carlota, 52, 5.º, 2.º Barcelona. Tel. 259 01 72. — p. 144.
- Vidal Llenas, José M.ª Calvet, 71. Barcelona-6. — p. 144.
- Vidal Macías, Ismael. Venezuela, 161, 2.º, 2.º Barcelona-5. — p. 20.
- Vidal Sivilla, Santiago. Avenida Generalísimo Franco, 437. Barcelona-11. Tel. 239 25 28. — pp. 249, 251, 266.
- Viera Grenier, Josefa. Balmes, 347. Barcelona-6. Tel. 247 66 01. — p. 187.
- Vigo Bonada, José. Granados, 9, 2.º Barcelona-17. — pp. 108, 235, 236.
- Vila y Tomás, Domingo. — p. 12.
- Vila Valentí, Juan. Felipe de Paz, 12, 1.º, 2.º Barcelona-14. Tel. 339 87 86. — p. 133.
- Vilalta Vilalta, Ramona. Trav. de las Corts, 223, 1.º, 2.º Barcelona. — p. 129.
- Vilanova Andreu, Antonio. Valls y Taberner, 3, 3.º, 1.º Barcelona-6. Tel. 248 14 06. p. 147.
- Vilanova Ribas, Mercedes. Pelayo, 44, ático. Barcelona-1. Tel. 318 54 09. — p. 134.
- Vilar Guix, Ricardo. — p. 165.
- Vilas Sánchez, Vicente. Ecuador, 26-28, 3.º, 3.º Barcelona-15. Tel. 230 41 73. — pp. 280, 286.
- Vincke, Johannes. — p. 13.
- Vinsac Oriol, Casimiro. Cantabria, 74, 6.º, 1.º Barcelona. — p. 22.
- Vinró Castells, Eulalia. Collcerola, 23, 1.º A. Barcelona-6. Tel. 212 25 10. — pp. 108, 148.
- Viñas Bona, Juan. — p. 331.
- Viñas Cabot, José. — p. 34.
- Viñas Salas, Juan. — p. 34.
- Virgili Vinadé, José. Av. José Antonio, 523. Barcelona-11. Tel. 254 79 23. — pp. 211, 222.
- Viola Tarragona, Ana. Ganduxer, 122. Barcelona-6. Tel. 212 09 12. — p. 85.
- Violant Ribera, Ramona. Amílcar, 167. Barcelona-16. Tel. 255 46 57. — p. 148.
- Vives Arumí, Francisco Javier. — p. 22.
- Vives Coll, Antonio. Gran Vía Carlos III, 55, 7.º, 2.º Barcelona-14. Tel. 259 05 17. — pp. 316, 320.
- Vives Mañé, José. Córcega, 198. Barcelona-11. Tel. 230 76 27. — p. 250.
- Vives Sabater, Juan. Urgel, 189. Barcelona-11. Tel. 253 15 37. — p. 250.
- Voltes Bou, Pedro. Anglí, 2. Barcelona-17. Tel. 203 92 05. — pp. 59, 295, 301.

Xifra Heras, Jorge. Av. Gímo. Franco, 676 bis, 8.º, 2.º Barcelona-14. Tel. 204 41 81.
p. 330.

Xirau Vayreda, María. Manuel Girona, 58-60, 2.º, 2.º Barcelona-17. Tel. 203 56 87.
pp. 111, 280.

Yáñez Gorina, Agustín. — p. 12.

Yarza Luaces, José Joaquín. Muntaner, 6. Barcelona. — p. 133.

Zea Aragón, M.º José. — Av. José Antonio, 585. Barcelona-7. — p. 18.

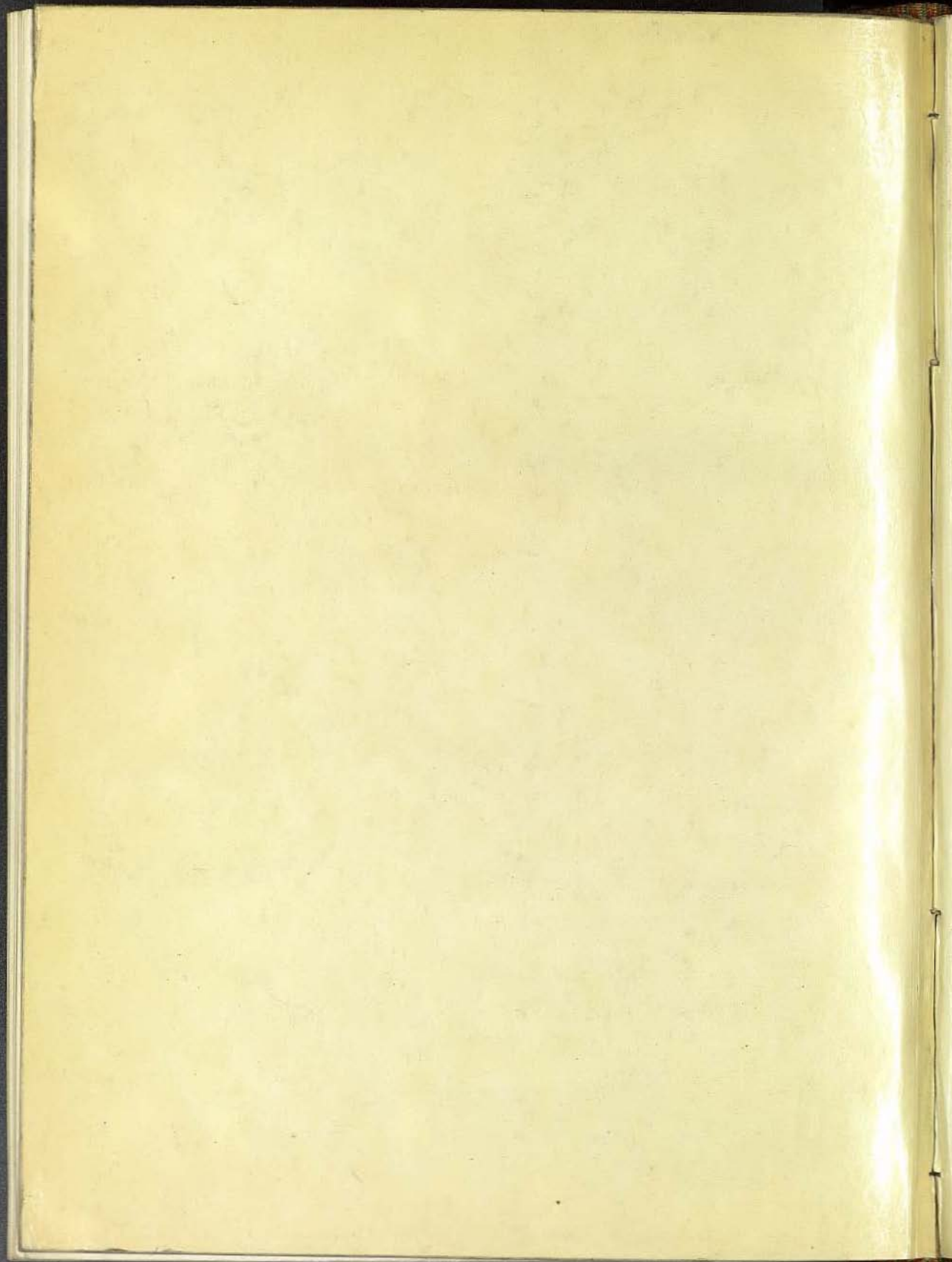

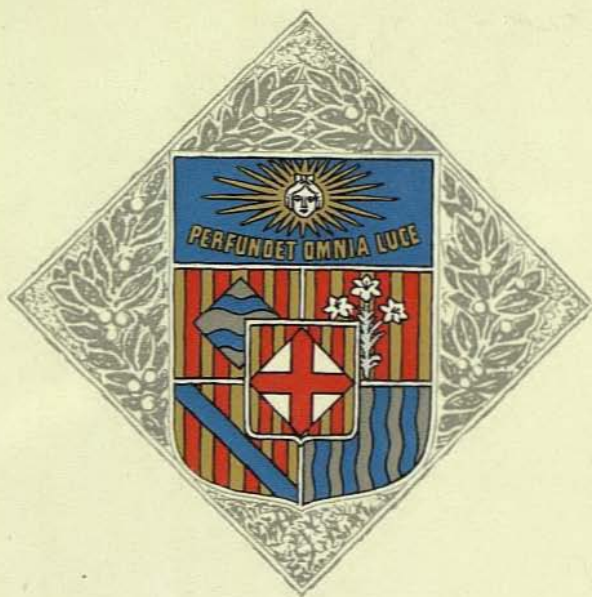

UNIVERSIDAD DE BARCELONA

APENDICE
ANUARIO DEL CURSO 1975-76