

MEMÒRIA ACADÈMICA I INDICADORS DE QUALITAT

CURS 2013-2014

Facultat de Dret
Universitat
de Barcelona



MEMÒRIA ACADÈMICA I INDICADORS DE QUALITAT

CURS 2013-2014

Facultat de Dret
Universitat
de Barcelona

Facultat de Dret. Universitat de Barcelona
Publicacions i Edicions de la Universitat de Barcelona

Memòria elaborada per Berta Roca (Unitat SAIQU-Dret)
sota la direcció de Max Turull Rubinat, vicedegà
d'Ordenació Acadèmica de la Facultat de Dret
de la Universitat de Barcelona.

Dipòsit legal: B-20.538-2015
Aquesta memòria també pot descarregar-se
en format digital en l'enllaç
<http://hdl.handle.net/2445/66024>

Sumari

Presentació	7
Glossari de termes	8
Procedència de les dades	9
Abreviatures	9
Capítol 1. La Facultat de Dret dins de la Universitat de Barcelona	11
Capítol 2. Ensenyaments de grau	15
1. Grau de Dret	16
1.1. Dades sobre l'accés i la matrícula	16
1.2. Perfil dels estudiants de nou accés	18
1.3. Indicadors de rendiment	20
2. Grau de Relacions Laborals	25
2.1. Dades sobre l'accés i la matrícula	25
2.2. Perfil dels estudiants de nou accés	27
2.3. Indicadors de rendiment	29
3. Grau de Criminologia	34
3.1. Dades sobre l'accés i la matrícula	34
3.2. Perfil dels estudiants de nou accés	36
3.3. Indicadors de rendiment	38
4. Grau de Gestió i Administració Pública	43
4.1. Dades sobre l'accés i la matrícula	43
4.2. Perfil dels estudiants de nou accés	45
4.3. Indicadors de rendiment	47
5. Grau de Ciències Polítiques i de l'Administració	52
5.1. Dades sobre l'accés i la matrícula	52
5.2. Perfil dels estudiants de nou accés	54
5.3. Indicadors de rendiment	56
Capítol 3. Màsters universitaris	61
1. Màster universitari en Gestió Pública Avançada	62
1.1. Dades sobre l'accés i la matrícula	62
1.2. Perfil dels estudiants de nou accés	63
1.3. Indicadors de rendiment	63
2. Màster universitari en Dret de l'Empresa i dels Negocis	65
2.1. Dades sobre l'accés i la matrícula	65
2.2. Perfil dels estudiants de nou accés	65
2.3. Indicadors de rendiment	66

3. Màster universitari en Criminologia i Sociologia Juridicopenal	68
3.1. Dades sobre l'accés i la matrícula	68
3.2. Perfil dels estudiants de nou accés	68
3.3. Indicadors de rendiment	69
4. Màster universitari en Anàlisi Política i Assessoria Institucional	71
4.1. Dades sobre l'accés i la matrícula	71
4.2. Perfil dels estudiants de nou accés	71
4.3. Indicadors de rendiment	72
5. Màster universitari en Gestoria Administrativa	74
5.1. Dades sobre l'accés i la matrícula	74
5.2. Perfil dels estudiants de nou accés	74
5.3. Indicadors de rendiment	75
6. Màster universitari en Direcció Estratègica de Seguretat i Policia	77
6.1. Dades sobre l'accés i la matrícula	77
6.2. Perfil dels estudiants de nou accés	77
6.3. Indicadors de rendiment	78
7. Màster en Advocacia.....	79
7.1. Dades sobre l'accés i la matrícula	79
7.2. Perfil dels estudiants de nou accés	79
7.3. Indicadors de rendiment	80

Presentació

Un any més es publica la memòria acadèmica del curs (en aquest cas del 2013-14), en què es recull i es presenta un ampli conjunt de dades sobre el desenvolupament de les diverses titulacions oficials, de grau i de màster, que imparteix la Facultat de Dret. D'una banda, cal destacar la continuïtat d'aquesta publicació —que s'edita des del 2009 i que permet disposar d'una extensa informació sobre els graus i els màsters des de l'inici de l'aplicació de l'Espai Europeu d'Educació Superior. De l'altra, a principi de juliol del 2015 deu títols de la Facultat de Dret —els cinc graus i els cinc màsters universitaris— es trobaven en ple procés d'acreditació dins del marc VSMA (verificació, seguiment, millora i acreditació). Durant la corresponent visita, la Comissió Avaluadora Externa (CAE) va posar en relleu la qualitat i la quantitat de la informació pública com un dels principals punts forts de la Facultat. Efectivament, a més d'altres informacions que es feien públiques, des del 2009 la Facultat de Dret de la UB elabora i publica anualment la *Memòria acadèmica i indicadors de qualitat* com un dels instruments més importants d'anàlisi i prospectiva. En el procés d'acreditació, la memòria no només es va convertir en una «evidència» de la política de qualitat del centre (estàndard 3) i en una altra evidència sobre la pertinència de la informació pública (estàndard 2), sinó que les respectives memòries acadèmiques, juntament amb els informes de seguiment, van esdevenir una eina molt útil per als caps d'estudis i els coordinadors de màster a l'hora d'analitzar i valorar els respectius ensenyaments. Aquest aspecte és una part essencial —i especialment complexa— de l'autoinforme d'acreditació (estàndard 6).

Ara, amb els títols acreditats, aquest reconeixement és un estímul per consolidar i aprofundir la política de garantia de la qualitat. Una política que, sobretot, no ha de ser una entelèquia abstracta ni un mer instrument per superar l'acreditació, al contrari, ha de servir per assegurar un cycle continu i sostingut d'anàlisi i revisió dels ensenyaments i, conseqüentment, de la programació i la implantació de millores de manera continuada.

Feliçment, la *Memòria acadèmica i indicadors de qualitat* ja s'ha establert amb normalitat en les rutines acadèmiques i administratives de la nostra Facultat. Bona prova d'això és que, malgrat que ha estat un any especialment complex, en què s'ha consumit molt d'esforç i energia en el procés d'acreditació, per primera vegada som capaços de publicar la memòria acadèmica del curs immediatament anterior al que finalitzem. És, també, una prova més que els instruments i els processos de garantia de la qualitat s'estan incorporant satisfactòriament a la Facultat, gràcies a l'esforç i la bona feina de totes les unitats implicades —Vicedeganat d'Ordenació Acadèmica, Administració del centre, Oficina d'Afers Generals, Secretaria d'Estudiants i Docència i SAIQU Dret, especialment— a les quals vull agrair públicament la tasca que han dut a terme.

ENOCH ALBERTÍ

Degà de la Facultat de Dret

Accés digital a dades i indicadors de qualitat de la Facultat de Dret:

http://www.ub.edu/dret/serveis/docs_mid/saiqu/dades_dades.html

Glossari de termes

- **Abandó anual:** quan l'abandó es produeix en aquell curs i l'estudiant s'havia matriculat en el curs anterior, independentment de si es torna a matricular en cursos posteriors.
- **Abandó definitiu:** alumnes que fa almenys dos anys que no es matriculen i que no han finalitzat els estudis.
- **Alumnes de nou accés:** alumnes que es matriculen per primera vegada al grau.
- **Alumnes adaptats:** alumnes del pla d'estudis anterior (llicenciatura o diplomatura) que decideixen adaptar-se al nou pla d'estudis del grau.
- **Alumnes retitulats:** alumnes amb una titulació de diplomatura (o similar) acabada que es matriculen al grau de la mateixa titulació.
- **Taxa de rendiment d'un ensenyament:** resultat de dividir el nombre total de crèdits superats respecte al total de crèdits matriculats de tots els alumnes de nou accés matriculats als graus de la Facultat.
- **Taxa de graduació:** percentatge d'alumnes que han completat el 100% dels crèdits necessaris per finalitzar els estudis, com a màxim un any més tard del temps establert en el pla d'estudis d'origen ($t + 1$, en què t és el temps establert).
- **Taxa de rendiment en una assignatura:** percentatge d'alumnes aprovats respecte als matriculats.
- **Taxa d'èxit en una assignatura:** percentatge d'alumnes aprovats respecte als alumnes matriculats, menys els que no s'han presentat a cap de les dues convocatòries.
- **Taxa de no presentats en una assignatura:** percentatge d'alumnes no presentats en cap de les dues convocatòries respecte als matriculats.

Procedència de les dades

- Àrea de Planificació Academicodocent de la Universitat de Barcelona
- Agència de Polítiques i Qualitat de la Universitat de Barcelona
- Secretaria d'Estudiants i Docència de la Facultat de Dret
- Servei de Planificació i Anàlisi de la Universitat de Barcelona
- Base de dades uneix. Sistema d'informació d'Universitats i Recerca de Catalunya. uneix.gencat.cat.

Abreviatures

CPA Ciències Polítiques i de l'Administració

GAP Gestió i Administració Pública

RRLL Relacions Laborals

1

La Facultat de Dret
dins de la Universitat
de Barcelona

CAPÍTOL 1. LA FACULTAT DE DRET DINS DE LA UNIVERSITAT DE BARCELONA

La Universitat de Barcelona i la Facultat de Dret en xifres

	UB	Facultat de Dret
Estudiants de grau (inclou graduat)	41.527	5.445
Estudiants de llicenciatures i diplomatures	3.218	471
Estudiants de màsters universitaris	4.791	330
Tesis doctorals llegides	755	11
Estudiants de postgrau	7.697	680
Estudiants d'extensió universitària	1.726	362
Total	59.714	7.299

Ensenyaments de la Facultat de Dret

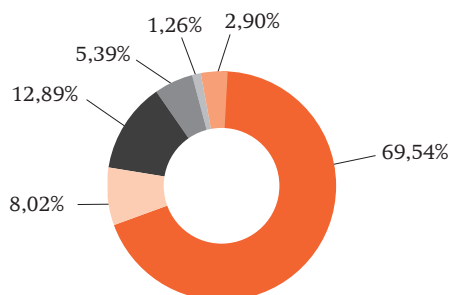

- Estudiants de grau
- Estudiants de llicenciatures i diplomatures
- Estudiants de màsters universitaris
- Estudiants de doctorat
- Estudiants de postgrau
- Estudiants d'extensió universitària

Ensenyaments de grau de la Facultat de Dret

	Nombre
Grau de Dret	2.823
Grau de Relacions Laborals	1.141
Grau de Criminologia	548
Grau de Gestió i Administració Pública	412
Grau de Ciències Polítiques i de l'Administració	521
Total	5.445

Ensenyaments de Graduats Propis de la Facultat de Dret

	Nombre
Graduat en Investigació Privada	383
Total	383

Ensenyaments de màster de la Facultat de Dret

	Nombre
Màster Universitari en Gestió Pública Avançada	32
Màster Universitari en Dret de l'Empresa i els Negocis	41
Màster Universitari en Criminologia i Sociologia Juridicopenal	17
Màster Universitari en Criminologia, Política Criminal i de Seguretat	19
Màster Universitari en Anàlisi Política i Assessoria Institucional	17
Màster Universitari en Advocacia	87
Màster Universitari en Direcció Estratègica de Seguretat i Policia	30
Màster Universitari en Dret	30
Màster en Criminologia, Política Criminal i Sociologia Juridicopenal	41
Màster de Gestoria Administrativa	16
Total	330

Ensenyaments de màsters propis

	Nombre
Relacions Econòmiques Internacionals	27
Dret de Família i Infància	64
Estudis Internacionals, Organitzacions i Cooperació Internacionals	39
Direcció de Seguretat Privada	65
Bioètica i Dret: Problemes de Salut i Biotecnologia	36
Documentoscòpia i Grafologia	33
Dret Econòmic Internacional - Master of Laws in International Economic Law and Policy	37
Logística, Comerç Internacional i Mercats Emergents	41
Sociologia Juridicopenal	18
Diplomàcia i Funció Pública Internacional	25
Dret Penal i Ciències Penals. Edició Biennal	13
Dret Civil Català Avançat	29
Dret Penal i Ciències Penals. Edició anual	30
Dret Tributari	12
Investigació Criminal	11
Total alumnes	480

Ensenyaments de postgraus propis

	Nombre
Dret Civil Català	25
Null·litat, Separació i Divorci	11
Perícia Cal·ligràfica i Grafològica	16
Infància, Protecció de la Persona i Adopció	15
Dret Tributari Internacional	2
Globalització, Comerç Internacional i Mercats Emergents	1
Diplomàcia	5
Direcció i Gestió Ambiental. Aspectes Jurídics i Empresarials	2
Estudis Internacionals	2
Agents Professionals de Duanes	29
Execució Penal i Dret Penitenciari	13
Perfilació Criminal i Psicologia d'Investigació	18
Dret Comptable, Fiscal i Mercantil	12
Criminologia Forense	6
Empresa Internacional, Logística i Mercats Emergents	2
«Legal Ment»: Juristes, Ètica i Relació amb Clients i Usuaris de la Justícia	21
Perícia Documental i Tecnològica	4
Tècniques Avançades en Perfilació Criminal i Psicologia Investigativa	12
Total d'alumnes	200

CAPÍTOL 1. LA FACULTAT DE DRET DINS DE LA UNIVERSITAT DE BARCELONA

Cursos d'extensió universitària

	Nombre
Gestió de Riscos: Models de Gestió en els Entorns de Transports Col·lectius	24
Gestió de Riscos Catastròfics i Actuació Davant Amenaces d'Artefactes Explosius	21
Gestió de Riscos: Detecció de Perfils de Risc	25
Seguretat i Policia	27
Personalitat Psicopàtica i Criminalitat Violenta	20
Capacitació en la Defensa dels Drets Humans i la Prevenció de la Tortura	26
Dret Internacional i Transformació Social No Violenta: Organitzant el Canvi	26
Introducció a la Perfilació Criminal	34
Justícia Criminal i Policia	69
La Pràctica Criminal i Policial amb Testimonis	11
La Prova en el Procés Penal	33
L'Accés a l'Habitatge en un Context de Crisi	30
Models d'Intervenció Social i Promoció Econòmica pel Desplegament de Polítiques Públiques al Magrib	16
Total alumnes	362

Ensenyaments de doctorat

	Nombre
Ciència Política	29
Criminologia i Sociologia Juridicopenal	11
Dret Internacional Públic i Relacions Internacionals	31
Dret Financer Tributari	22
Dret del Treball i la Seguretat Social	14
Dret Civil	29
Dret Penal i Ciències Penals	25
Dret Administratiu	25
Dret Mercantil	17
Dret Processal	15
Dret Constitucional	8
Dret Internacional Privat	8
Dret Canònic i Dret Eclesiàstic	1
Bioètica i Dret	10
Filosofia del Dret	2
Història del Dret	2
Total	249

2

Ensenyaments de grau

CAPÍTOL 2. ENSENYAMENTS: GRAU DE DRET

1. Grau de Dret

1.1. Dades sobre l'accés i la matrícula

Demanda del grau de Dret

	Curs 2013/14	Curs 2012/13	Curs 2011/12	Curs 2010/11	Curs 2009/10
Demanda en primera opció					
Nombre total de sol·licituds en primera preferència respecte al nombre de places	1,32	1,57	1,72	1,47	1,45
Demanda total					
Nombre total de sol·licituds respecte a les places ofertes	11,8	5,47	6,16	5,09	4,67

Evolució de la matrícula en l'ensenyament de Dret

	Curs 2013/14	Curs 2012/13	Curs 2011/12	Curs 2010/11	Curs 2009/10	Curs 2008/09	Curs 2007/08	Curs 2006/07	Curs 2005/06
Estudiants de nou accés	603	566	595	654	555	759	673	702	735
Estudiants de no nou accés	2.220	1.952	1.503	844	343	2.992	3.182	3.351	3.444
Total d'alumnes	2.823	2.518	2.098	1.498	898	3.751	3.855	4.053	4.179

■ Pla d'estudis corresponent a la llicenciatura en Dret.

Matrícula a temps parcial o a temps complet

	Curs 2013/14		Curs 2012/13		Curs 2011/12		Curs 2010/11		Curs 2009/10	
	Nombre	%	Nombre	%	Nombre	%	Nombre	%	Nombre	%
Temps complet	2.396	84,87	2.321	92,2	1.993	95,00	1.419	94,70	813	90,50
Temps parcial	427	15,13	197	7,82	105	5,00	79	5,30	85	9,50
Total	2.823	100,00	2.518	100,00	2.098	100,00	1.498	100,00	898	100,00

MEMÒRIA ACADÈMICA 2013-2014. FACULTAT DE DRET

Vies d'accés dels estudiants de nou accés

	Curs 2013/14		Curs 2012/13		Curs 2011/12		Curs 2010/11		Curs 2009/10	
	Nombre	%	Nombre	%	Nombre	%	Nombre	%	Nombre	%
PAU	433	71,81	407	71,91	462	77,65	443	67,74	379	68,29
Llicenciats, diplomats o assimilats	16	2,65	12	2,12	21	3,53	15	2,29	10	1,80
CFGS amb estudis iniciats	5	0,83	5	0,88	6	1,01	56	8,56	39	7,03
CFGS o assimilats	39	6,47	26	4,59	22	3,70				
Via +25	15	2,49	20	3,53	13	2,18	17	2,60	14	2,52
Via +40	1	0,16	1	0,18	5	0,84	0	0,00	0	0,00
Via +45	2	0,33	4	0,71	1	0,17	4	0,61	0	0,00
Via PAU amb estudis	74	12,27	67	11,84	48	8,07	105	16,06	108	19,46
Trasllat	18	2,99	22	3,89	17	2,86	12	1,83	1	0,18
Estudis estrangers	0	0,00	2	0,35	0	0,00	2	0,31	4	0,72
Total	603	100,00	566	100,00	595	100,00	654	100,00	555	100,00

Evolució de la nota de tall

	Curs 2013/14	Curs 2012/13	Curs 2011/12	Curs 2010/11	Curs 2009/10	Curs 2008/09	Curs 2007/08	Curs 2006/07	Curs 2005/06
Evolució de la nota d'accés	9,44	7,81	8,2	7,91	6,11	5,44	5	5	5

Nota de tall sobre 14.

Nota de tall sobre 10.

Notes d'admissió

	Curs 2013/14		Curs 2012/13		Curs 2011/12		Curs 2010/11		Curs 2009/10	
	Nombre	%	Nombre	%	Nombre	%	Nombre	%	Nombre	%
5 a 6	5	0,86	7	1,30	1	0,17	5	0,90	33	5,98
6 a 7	12	2,06	14	2,59	10	1,75	11	1,98	384	69,57
7 a 8	81	13,89	40	7,41	38	6,63	127	22,88	95	17,21
8 a 9	233	39,97	224	41,48	183	31,94	231	41,62	37	6,70
9 a 10	145	24,87	149	27,59	209	36,47	107	19,28	3	0,54
10 a 11	74	12,69	68	12,59	88	15,36	51	9,19		
11 a 12	28	4,80	36	6,67	34	5,93	16	2,88		
12 a 13	4	0,69	2	0,37	10	1,75	7	1,26		
13 a 14	1	0,17	0	0,00	0	0,00	0	0,00		
Total	583	100,00	540	100,00	573	100,00	555	100,00	552	100,00

(*) En els cursos 2013/14, 2012/13, 2011/12 i 2010/11 la nota d'admissió es calculava sobre 14, i en el curs 2009/10 es calculava sobre 10.

(**) Algunes vies d'accés no presenten notes d'admissió; per aquesta raó el nombre total d'estudiants no coincideix amb el nombre total d'estudiants de nou accés.

CAPÍTOL 2. ENSENYAMENTS: GRAU DE DRET

1.2. Perfil dels estudiants de nou accés

Sexe dels estudiants de nou accés

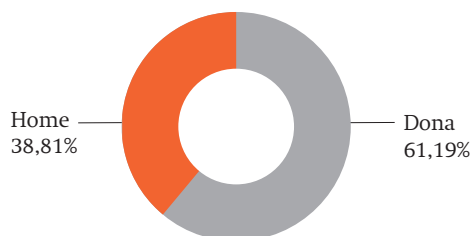

Nacionalitat dels estudiants de nou accés

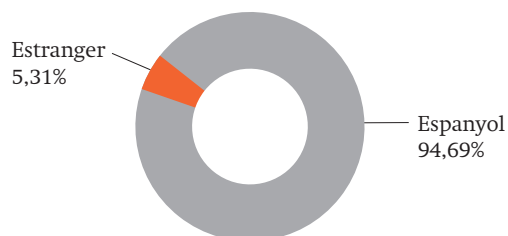

Edat dels estudiants de nou accés

Edat	Nombre	%
17 anys	1	0,17
18 anys	370	61,36
19 anys	75	12,44
20 anys	44	7,30
21 anys	21	3,48
22 anys	21	3,48
23-25 anys	29	4,81
26-30 anys	19	3,15
31-35 anys	5	1,16
Més de 35 anys	18	2,65
Total	603	100,00

Àmbit territorial dels estudiants de nou accés

Àmbit territorial dels alumnes amb residència a Catalunya	%
Àmbit Metropolità	81,96
Àmbit de Ponent	6,62
Comarques Centrals	5,48
Comarques Gironines	2,28
Terres de l'Ebre	2,05
Camp de Tarragona	1,61

Dades socioeconòmiques: formació i ocupació dels pares

	Estudis acabats del pare		Estudis acabats de la mare	
	Nombre	%	Nombre	%
Sense estudis	14	2,32	10	1,66
Estudis primaris	46	7,63	48	7,96
EGB o FP 1r grau	85	14,10	99	16,42
Batxillerat o FP 2n grau	116	19,24	122	20,23
Diplomat o Enginyer Tèc.	36	5,97	42	6,97
Doctor, llicenciat, enginyer o arquitecte	136	22,55	107	17,74
Altres/NS/NC	33	5,47	38	6,30
En blanc	137	22,72	137	22,72
Total	603	100,00	603	100,00

	Ocupació del pare	Ocupació de la mare
	%	%
Direc. o gerent d'empr. o inst. públiques	15,87	9,57
Tècnic o professió associada a tit. univ.	11,09	11,96
Treb. qualificat sect. agr. ram. o pesca	1,74	0,22
Treb. qualificat sect. industrial	9,35	1,74
Treb. qualificat sect. constr. i mineria	3,26	0,00
Treb. qualificat sect. serveis	28,26	35
Treb. no qualificat	3,7	6,96
Forces Armades	0,22	0,00
No ha tingut un treball remunerat	0,43	2,17
Atres/NS/NC	26,08	32,38

CAPÍTOL 2. ENSENYAMENTS: GRAU DE DRET

1.3. Indicadors de rendiment

Evolució de la taxa de rendiment: percentatge de crèdits superats respecte als crèdits matriculats

	Curs 2013/14	Curs 2012/13	Curs 2011/12	Curs 2010/11	Curs 2009/10	Curs 2008/09	Curs 2007/08	Curs 2006/07	Curs 2005/06
Estudiants de nou accés	70,81	77,02	70,3	74,17	68,18	48,17	43,97	39,3	39,61
Estudiants de grau	78,09	78,75	73,96	69,18	64,4	55,37	52,08	49,37	48,74

■ Taxa de rendiment corresponent a la llicenciatura.

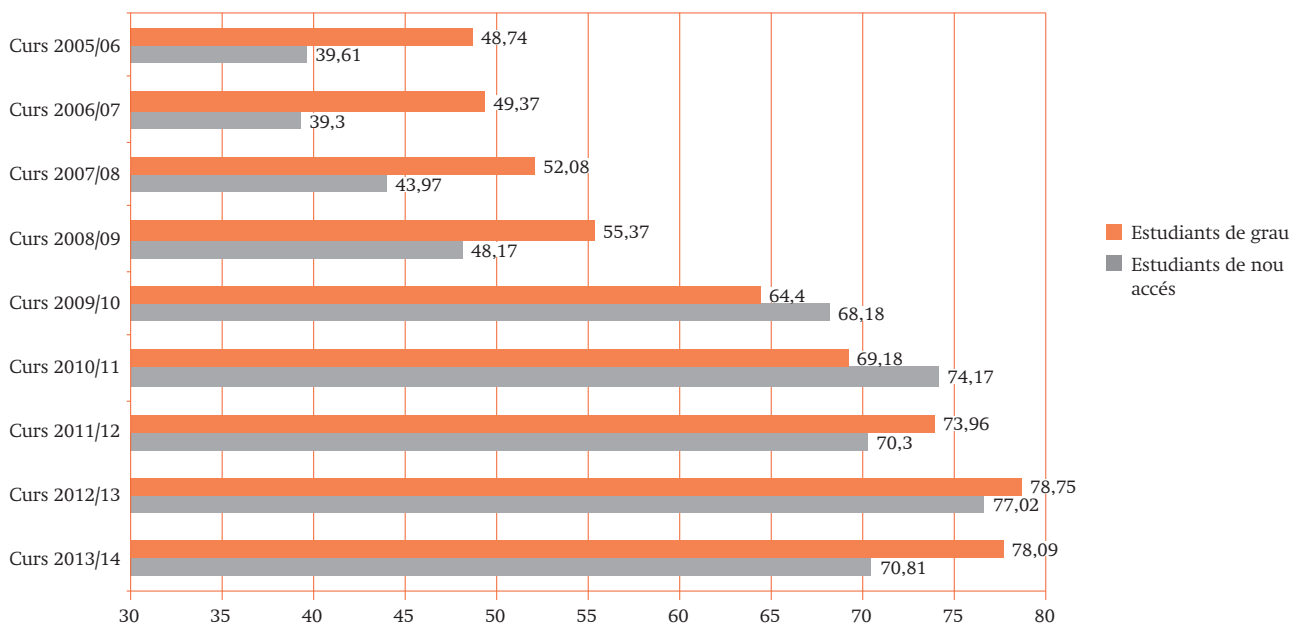

Taxa de rendiment, taxa de presentats i taxa d'èxit del curs 2013/14

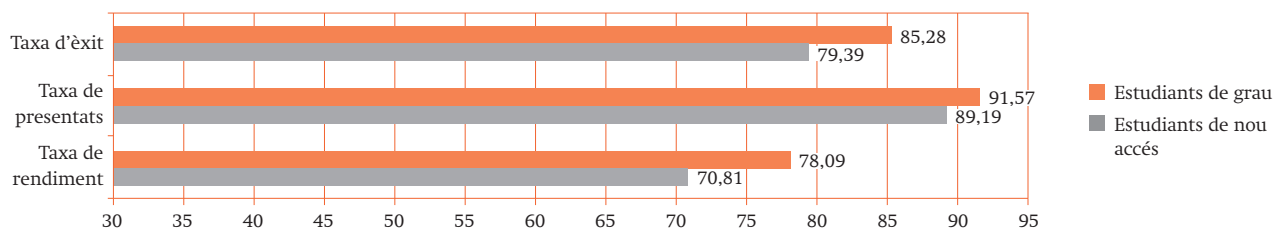

MEMÒRIA ACADÈMICA 2013-2014. FACULTAT DE DRET

Taxa de rendiment

Percentatge de crèdits superats respecte als crèdits matriculats	Curs 2013/14		Curs 2012/13		Curs 2011/12		Curs 2010/11		Curs 2009/10	
	Nombre d'estudiants	%	Nombre d'estudiants	%	Nombre d'estudiants	%	Nombre d'estudiants	%	Nombre d'estudiants	%
0%	140	4,96	104	4,13	103	4,91	72	4,81	53	9,55
0-25%	101	3,58	83	3,30	115	5,48	72	4,81	33	5,95
26-50%	271	9,60	212	8,42	246	11,73	221	14,75	92	16,58
51-75%	450	15,94	448	17,79	373	17,78	305	20,36	76	13,69
76-99%	681	24,12	631	25,06	558	26,60	413	27,57	149	26,85
100%	1.180	41,80	1.040	41,30	703	33,51	415	27,70	152	27,39
Total	2.823	100,00	2.518	100,00	2.098	100,00	1.498	100,00	555	100,00

Taxa de presentats

Percentatge de crèdits presentats respecte als crèdits matriculats	Curs 2013/14		Curs 2012/13		Curs 2011/12	
	Nombre d'estudiants	%	Nombre d'estudiants	%	Nombre d'estudiants	%
0%	60	2,13	35	1,39	59	2,81
0-25%	44	1,56	39	1,55	25	1,19
26-50%	97	3,44	63	2,50	99	4,72
51-75%	161	5,70	185	7,35	190	9,06
76-99%	478	16,93	463	18,39	424	20,21
100%	1.983	70,24	1.733	68,82	1.301	62,01
Total	2.823	100,00	2.518	100,00	2.098	100,00

Taxa d'èxit

Percentatge de crèdits superats respecte als crèdits presentats	Curs 2013/14		Curs 2012/13		Curs 2011/12	
	Nombre d'estudiants	%	Nombre d'estudiants	%	Nombre d'estudiants	%
0%	140	4,96	104	4,13	103	4,91
0-25%	43	1,52	32	1,27	52	2,48
26-50%	189	6,70	153	6,08	180	8,58
51-75%	414	14,67	351	13,94	319	15,20
76-99%	650	23,02	624	24,78	542	25,83
100%	1.387	49,13	1.254	49,80	902	42,99
Total	2.823	100,00	2.518	100,00	2.098	100,00

CAPÍTOL 2. ENSENYAMENTS: GRAU DE DRET

Taxa de repetidors del curs 2013/14

Nombre d'alumnes que han repetit alguna assignatura	%
1.130	47,11

% alumnes que NO han repetit cap assignatura
52,89

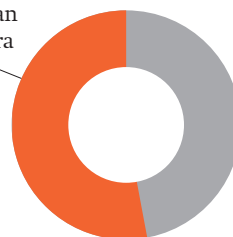

% alumnes que han repetit alguna assignatura
47,11%

Nombre de crèdits que es matriculen per segona vegada	Nombre d'alumnes	%	% respecte al total de matriculats
3-6 cr	283	21,28	10,02
7-12 cr	317	23,83	11,23
13-18 cr	237	17,82	8,40
19-24 cr	149	11,20	5,28
25-30 cr	138	10,38	4,89
31-36 cr	90	6,77	3,19
37-42 cr	56	4,21	1,98
43-48 cr	21	1,58	0,74
49-54 cr	26	1,95	0,92
55-60 cr	11	0,83	0,39
>60 cr	2	0,15	0,07
Total	1.330	100,00	47,11

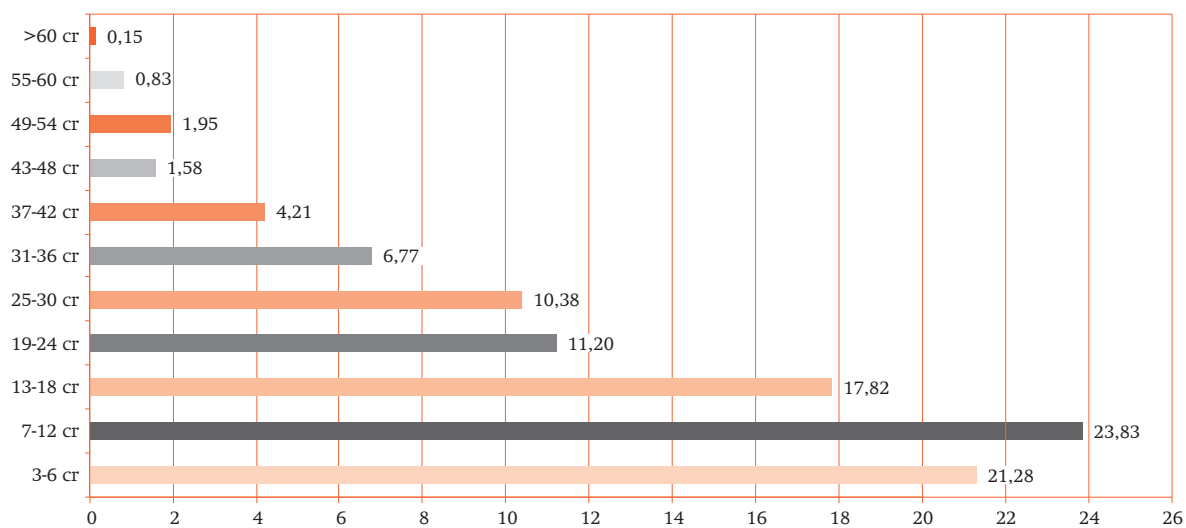

MEMÒRIA ACADÈMICA 2013-2014. FACULTAT DE DRET

Resultats acadèmics per assignatures

Primer curs	Taxa de rendiment						Taxa d'èxit						Taxa de no presentats					
	Assignatures	2008/09	2009/10	2010/11	2011/12	2012/13	2013/14	2008/09	2009/10	2010/11	2011/12	2012/13	2013/14	2008/09	2009/10	2010/11	2011/12	2012/13
Fonaments del Dret	48,89	77,24	77,62	68,97	83,5	81,35	66,71	84,27	75,41		89,76	86,80	26,72	8,33	13,06	8,55	6,97	6,27
Dret Romà	44,89	65	73,42	62,27	75	72,66	68,14	75,26	89,18	73,03	81,68	78,39	34,12	13,64	17,68	14,73	8,18	7,31
Principis i Institucions Constitucionals	33,83	61,28	73,51	61,85	78,06	68,06	51	72,21	86,21	68,68	85,01	75,04	33,67	15,14	14,73	9,95	8,17	9,30
Ciència Política	57,74	75,74	84,69	78,17	87,23	74,50	72,38	82,77	94,96	78,74	93,28	80,43	20,23	8,49	10,82	0,73	6,48	7,37
Tècniques de Treball i Comunicació (1)	-	81,8	86,4	81,94	83,03	83,99	-	88,93	97,39	88,5	90	89,64	-	8,01	11,28	7,42	7,75	6,30
Història del Dret	42,87	56,47	63,01	45,45	60,92	58,78	74,82	77,26	87,05	47,06	71,78	70,05	42,7	26,91	27,62	3,41	15,13	15,95
Dret Civil de la Persona	39,07	50,22	55,65	69,28	66,96	59,06	60,89	60,81	77,4	80,47	76,36	73,40	35,83	17,42	28,1	13,91	12,32	20,90
Economia	57,35	83,28	71,52	77,08	82,7	85,36	80,18	71,08	83,84	86,2	89,74	96,28	28,48	14,65	14,7	10,58	7,85	11,13
Fonaments i Teoria del Delicte	59,72	64,1	72,94	45,45	73,81	68,73	77,7	78,12	87,62	100	79,68	76,09	23,15	17,93	16,76	54,55	7,36	9,37
Organització Territorial de l'Estat	51,21	51,64	67,25	64,59	65,46	56,31	73,71	65,34	86,49	78,42	76,29	66,17	30,52	20,97	22,25	17,64	14,19	14,90

Segon curs	Taxa de rendiment						Taxa d'èxit						Taxa de no presentats					
	Assignatures	2008/09	2009/10	2010/11	2011/12	2012/13	2013/14	2008/09	2009/10	2010/11	2011/12	2012/13	2013/14	2008/09	2009/10	2010/11	2011/12	2012/13
Dret d'Obligacions i Contractes	46,82	56,64	51,24	45,71	66,86	72,16	77,79	71,51	87,85	45,77	73,64	79,20	39,82	20,8	41,68	0,12	9,2	8,89
Penes i Delictes	49,93	57,55	70,18	70,9	81,04	74,9	70,99	84,14	87,29	71,01	85,64	82,5	29,67	31,6	19,6	0,15	5,37	9,2
Sistema de Drets i Llibertats	51,21	81,46	66,48	65,95	82,55	87,86	73,71	94,35	84,39	76,73	88,38	92,98	30,52	13,66	21,72	14,05	6,6	5,50
Dret Internacional Públic	57,61	78,24	76,74	69,81	75,48	81,56	84,28	89,42	94,85	82,84	84,68	89,93	31,64	12,5	19,1	15,72	10,86	9,30
Dret Financer i Tributari	66,85	61,19	53,9	25	78	70,63	89,18	74,55	80,56	34,38	88,65	79,62	25,05	17,91	33,09	27,27	12,01	10,82
Fonaments del Dret Administratiu	54,8	78,92	70,41	75,63	79,34	83,78	81,17	92	89,25	84,91	86,37	92,02	32,49	14,22	21,1	10,93	8,14	8,78
Dret Processal Civil	52,09	39,8	82,2	58,09	64,63	63,75	84,84	57,78	49,41	69,08	74,05	71,81	38,6	31,12	39,9	15,91	12,72	10,95
Institucions de Dret Comunitari Europeu	60,45		93,37	77,58	82,07	83,16	81,91		71,76	88,13	89,91	92,02	26,6		23,14	11,97	8,72	9,62

CAPÍTOL 2. ENSENYAMENTS: GRAU DE DRET

Tercer curs	Taxa de rendiment						Taxa d'èxit						Taxa de no presentats					
	2008/09	2009/10	2010/11	2011/12	2012/13	2013/14	2008/09	2009/10	2010/11	2011/12	2012/13	2013/14	2008/09	2009/10	2010/11	2011/12	2012/13	2013/14
Assignatures																		
Drets Reals	47,12		91,53	81,54	69,8	67,95			70,59	87,62	78	30,65			22,88		6,94	10,6
Procediments i Sistemes Tributaris	-		100	84,43	78,51	78,71	-		86,67	91,79	91,7	85,52	-		13,33	8,02	14,38	7,96
Dret de l'Empresa i del Mercat	73,76		82,2	86,63	81,22	84,74	83,37		49,41	92,94	86,47	89,96	11,53		39,9	6,79	6,08	5,80
Contractació i Activitat de l'Administració	-		85,27	81,35	85,78	86,36	-		69,18	85,45	90,1	93,61	-		18,87	4,81	4,79	7,74
Dret del Treball i de la Seguretat Social	58,8		93,58	84,45	78,82	75,08	83,01		78,46	89,66	83,3	81,06	29,17		16,15	5,8	5,38	6,23
Dret Processal Penal	67,83		97,7	75,11	71,66	77,22	81,21		68	83,85	80,37	84,74	16,47		30,4	10,43	10,83	8,43
Dret de Societats	72,7		95,12	82,41	83,25	82,68	88,67		78,52	89,81	89,93	91,50	17,81		17,45	8,24	7,42	9,48
Béns Públics i Urbanisme	-		97,3	85,96	88,75	80,09	-		84,38	95,44	95,3	91,3	-		13,28	9,94	6,88	10,4

Quart curs	Taxa de rendiment						Taxa d'èxit						Taxa de no presentats					
	2008/09	2009/10	2010/11	2011/12	2012/13	2013/14	2008/09	2009/10	2010/11	2011/12	2012/13	2013/14	2008/09	2009/10	2010/11	2011/12	2012/13	2013/14
Assignatures																		
Dret de Família i Successions	-			91,28	84,62	89,41	-			95,1	90,96	93,05	-			4,03	6,97	3,91
Filosofia del Dret	79,34			87,9	87,74	90,80	94,12			92,62	92,22	94,48	15,70			5,1	4,86	3,54
Dret Internacional Privat	46,46			69,81	68,14	69,74	73,21			82,84	77,09	75,76	36,54			15,72	11,6	7,95
Instruments de Tràfic Empresarial	72,70			91,49	90,79	88,33	90,39			96,27	95,39	93,20	19,56			4,96	4,82	5,23
Treball de Fi de Grau	-			81,82		85,89	-			91,3		97,48	-			10,39		11,88

■ Assignatura equivalent en la llicenciatura.

■ Assignatura no implementada.

Taxa d'abandonament inicial

	Curs 2013/14	Curs 2012/13	Curs 2011/12	Curs 2010/11	Curs 2009/10
% respecte a la matrícula	18,5	10,11	14,88	14,44	21,20

Estudiants de nou accés afectats el curs 2013/14 per la Normativa de Permanència

Alumnes a temps complet		Alumnes a temps parcial	
Alumnes que superen <18 crèdits		Alumnes que superen <6 crèdits	
Nombre	%	Nombre	%
40	7,42	14	21,87

2. Grau de Relacions Laborals

2.1. Dades sobre l'accés i la matrícula

Demanda del grau de Relacions Laborals

	Curs 2013/14	Curs 2012/13	Curs 2011/12	Curs 2010/11	Curs 2009/10
Demanda en primera opció					
Nombre total de sol·licituds en primera preferència respecte al nombre de places	0,84	1,08	1,05	0,95	0,81
Demanda total					
Nombre total de sol·licituds respecte a les places ofertes	4	4,54	4,98	3,76	3,19

Evolució de la matrícula en l'ensenyament de Relacions Laborals

	Curs 2013/14	Curs 2012/13	Curs 2011/12	Curs 2010/11	Curs 2009/10	Curs 2008/09	Curs 2007/08	Curs 2006/07	Curs 2005/06
Estudiants de nou accés	271	263	299	282	303	321	315	332	365
Estudiants de no nou accés	870	825	633	337	77	1.008	1.071	1.182	1.271
Total d'alumnes	1.141	1.088	932	619	380	1.329	1.386	1.514	1.636

■ Pla d'estudis corresponent a la diplomatura en Relacions Laborals.

Matrícula a temps parcial o a temps complet

	Curs 2013/14		Curs 2012/13		Curs 2011/12		Curs 2010/11		Curs 2009/10	
	Nombre	%	Nombre	%	Nombre	%	Nombre	%	Nombre	%
Temps complet	975	85,45	937	86,12	772	82,83	536	86,59	318	83,68
Temps parcial	166	14,55	151	13,88	160	17,17	83	13,41	62	16,32
Total	1.141	100,00	1.088	100,00	932	100,00	619	100,00	380	100,00

CAPÍTOL 2. ENSENYAMENTS: GRAU DE RELACIONS LABORALS

Vies d'accés dels estudiants de nou accés

	Curs 2013/14		Curs 2012/13		Curs 2011/12		Curs 2010/11		Curs 2009/10	
	Nombre	%	Nombre	%	Nombre	%	Nombre	%	Nombre	%
PAU	112	41,33	106	40,30	116	39,06	142	50,35	147	48,51
Llicenciats, diplomats o assimilats	11	4,06	2	0,76	6	1,35	5	1,77	9	2,97
CFGS amb estudis iniciats	13	4,80	15	5,70	17	5,72	76	26,95	60	19,80
CFGS o assimilats	87	32,10	101	38,40	111	37,37				
Via +25	8	2,95	5	1,90	6	2,02	11	3,90	16	5,28
Via +40	0	0,00	0	0,00	3	1,01	-	-	-	-
Via +45	3	1,11	1	0,38	2	0,67	4	1,42	-	-
Via PAU amb estudis	32	11,81	28	10,65	37	12,46	44	15,60	71	23,43
Trasllat	5	1,84	5	1,90	1	0,34	0	0,00	-	-
Total	271	100,00	263	100,00	299	100,00	282	100,00	303	100,00

Evolució de la nota de tall

	Curs 2013/14	Curs 2012/13	Curs 2011/12	Curs 2010/11	Curs 2009/10	Curs 2008/09	Curs 2007/08	Curs 2006/07	Curs 2005/06
Evolució de la nota d'accés	5	5,70	6,06	5,01	5	5	5	5	5

□ Nota de tall sobre 14.

■ Nota de tall sobre 10.

Notes d'admissió

	Curs 2013/14		Curs 2012/13		Curs 2011/12		Curs 2010/11		Curs 2009/10	
	Nombre	%	Nombre	%	Nombre	%	Nombre	%	Nombre	%
5 a 6	40	15,04	34	13,18	74	25,26	75	26,60	182	60,07
6 a 7	125	46,99	135	52,33	112	38,23	76	26,95	82	27,06
7 a 8	70	26,32	66	25,58	73	24,91	65	23,05	33	10,89
8 a 9	24	9,02	16	6,20	25	8,53	41	14,54	6	1,98
9 a 10	6	2,25	6	2,33	6	2,05	19	6,74	0	0,00
10 a 11	1	0,38	1	0,39	3	1,02	5	1,77		
11 a 12	0	0,00	0	0,00	0	0,00	1	0,35		
12 a 13	0	0,00	0	0,00	0	0,00	0	0,00		
13 a 14	0	0,00	0	0,00	0	0,00	0	0,00		
Total	266	100,00	258	100,00	293	100,00	282	100,00	303	100,00

(*) En els cursos 2013/14, 2012/13, 2011/12 i 2010/11 la nota d'admissió es calculava sobre 14 punts, i en el curs 2009/10 es calculava sobre 10.

(**) Algunes vies d'accés no presenten notes d'admissió; per aquesta raó el nombre total d'estudiants no coincideix amb el nombre total d'estudiants de nou accés.

2.2. Perfil dels estudiants de nou accés

Sexe dels estudiants de nou accés

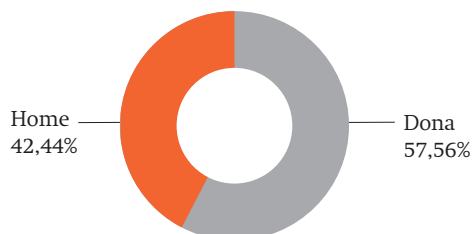

Nacionalitat dels estudiants de nou accés

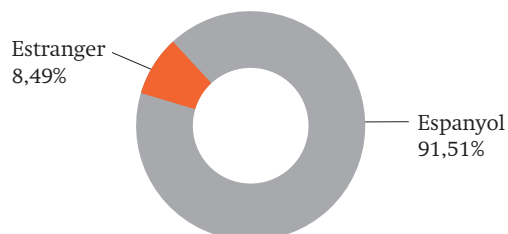

Edat dels estudiants de nou accés

Edat	Nombre	%
18 anys	62	22,88
19 anys	36	13,28
20 anys	40	14,76
21 anys	31	11,44
22 anys	11	4,06
23-25 anys	47	17,34
26-30 anys	21	7,75
31-35 anys	5	1,85
Més de 35 anys	18	6,64
Total	271	100,00

Àmbit territorial dels estudiants de nou accés

Àmbit territorial dels alumnes amb residència a Catalunya	%
Àmbit Metropolità	89,63
Comarques Centrals	6,22
Comarques Gironines	2,07
Camp de Tarragona	1,24
Àmbit de Ponent	0,84

CAPÍTOL 2. ENSENYAMENTS: GRAU DE RELACIONS LABORALS

Dades socioeconòmiques: formació i ocupació dels pares

	Estudis acabats del pare		Estudis acabats de la mare	
	Nombre	%	Nombre	%
Sense estudis	14	5,17	10	3,69
Estudis primaris	58	21,40	62	22,88
EGB o FP 1r grau	51	18,82	67	24,72
Batxillerat o FP 2n grau	68	25,09	72	26,57
Diplomat o enginyer tèc.	18	6,64	10	3,69
Doctor, llicenciat, enginyer o arquitecte	22	8,12	22	8,12
Altres/NS/NC	35	12,92	23	8,49
En blanc	5	1,84	5	1,84
Total	271	100,00	271	100,00

	Ocupació del pare	Ocupació de la mare
	%	%
Direc. o gerent d'empr. o inst. públiques	9,64	5,22
Tècnic o professió associada a tit. univ.	4,82	2,41
Treb. qualificat sect. agr. ram. o pesca	1,2	0,8
Treb. qualificat sect. industrial	12,05	1,61
Treb. qualificat sect. constr. i mineria	0,00	0,00
Treb. qualificat sect. serveis	21,69	33,33
Treb. no qualificat	4,82	12,45
No ha tingut treball remunerat	0,4	2,41
Forces Armades	0,00	0,00
Atres/NS/NC	40,16	4,77

2.3. Indicadors de rendiment

Evolució de la taxa de rendiment: percentatge de crèdits superats respecte als crèdits matriculats

	Curs 2013/14	Curs 2012/13	Curs 2011/12	Curs 2010/11	Curs 2009/10	Curs 2008/09	Curs 2007/08	Curs 2006/07	Curs 2005/06
Estudiants de nou accés	83,14	81,19	81,52	82,71	52,04	63,68	60,38	66,89	61,6
Estudiants de grau	84,95	83,99	79,42	77,94	67,9	66,07	64,12	63,87	62,6

■ Taxa de rendiment corresponent a la diplomatura.

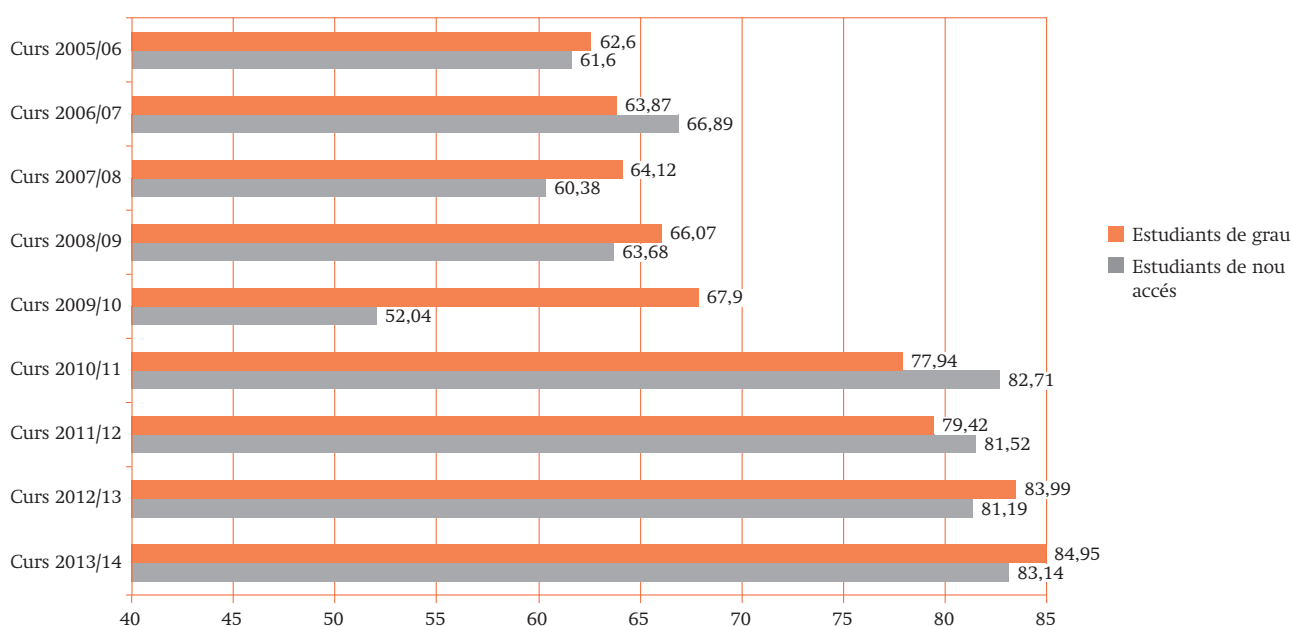

Taxa de rendiment, taxa de presentats i taxa d'èxit del curs 2013/14

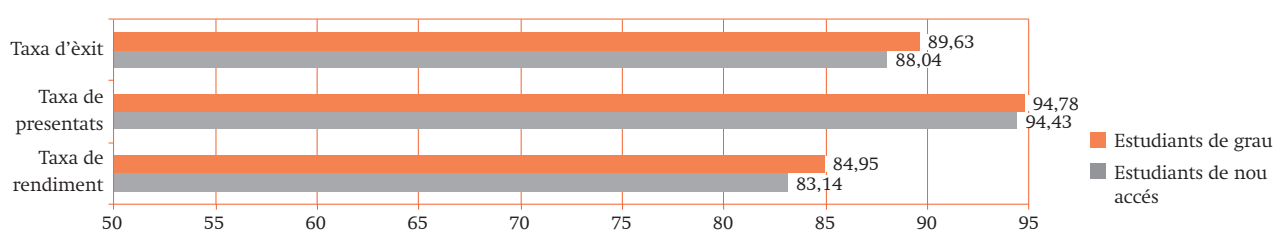

CAPÍTOL 2. ENSENYAMENTS: GRAU DE RELACIONS LABORALS

Taxa de rendiment

Percentatge de crèdits superats respecte als crèdits matriculats	Curs 2013/14		Curs 2012/13		Curs 2011/12		Curs 2010/11		Curs 2009/10	
	Nombre d'estudiants	%	Nombre d'estudiants	%	Nombre d'estudiants	%	Nombre d'estudiants	%	Nombre d'estudiants	%
0%	33	2,89	39	3,58	52	5,58	22	3,91	16	5,28
0-25%	21	1,84	33	3,03	33	3,54	22	3,91	10	3,30
26-50%	95	8,33	68	6,25	64	6,87	49	8,72	42	13,86
51-75%	144	12,62	120	11,03	96	10,30	77	13,70	51	16,83
76-99%	236	20,68	260	23,90	218	23,39	157	27,94	78	25,74
100%	612	53,64	568	52,21	469	50,32	235	41,81	106	34,98
Total	1.141	100,00	1088	100,00	932	100,00	562	100,00	303	100,00

(*) No es calcula la taxa dels estudiants retitulats.

Taxa de presentats

Percentatge de crèdits presentats respecte als crèdits matriculats	Curs 2013/14		Curs 2012/13		Curs 2011/12	
	Nombre d'estudiants	%	Nombre d'estudiants	%	Nombre d'estudiants	%
0%	16	1,40	17	1,56	18	1,93
0-25%	12	1,05	12	1,10	20	2,15
26-50%	27	2,37	26	2,39	46	4,94
51-75%	63	5,52	42	3,86	41	4,40
76-99%	124	10,87	105	9,65	94	10,09
100%	899	78,79	886	81,43	713	76,50
Total	1.141	100,00	1.088	100,00	932	100,00

Taxa d'èxit

Percentatge de crèdits superats respecte als crèdits presentats	Curs 2013/14		Curs 2012/13		Curs 2011/12	
	Nombre d'estudiants	%	Nombre d'estudiants	%	Nombre d'estudiants	%
0%	33	2,90	39	3,58	52	5,58
0-25%	10	0,88	16	1,47	11	1,18
26-50%	58	5,08	55	5,06	45	4,83
51-75%	121	10,60	106	9,74	86	9,23
76-99%	217	19,02	252	23,16	227	24,36
100%	702	61,52	620	56,99	511	54,83
Total	1.141	100,00	1.088	100,00	932	100,00

Taxa de repetidors del curs 2013/14

Nombre d'alumnes que han repetit alguna assignatura	%
446	39,09

% alumnes que han repetit alguna assignatura
39,09%

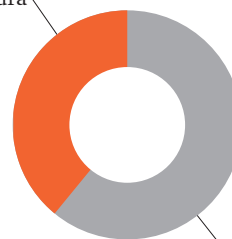

% alumnes que NO han repetit cap assignatura
60,91%

Nombre de crèdits que es matriculen per segona vegada	Nombre d'alumnes	%	% respecte al total de matriculats
3-6 cr	162	36,32	14,20
7-12 cr	115	25,78	10,08
13-18 cr	67	15,02	5,87
19-24 cr	48	10,76	4,21
25-30 cr	25	5,61	2,19
31-36 cr	16	3,59	1,40
37-42 cr	7	1,57	0,61
43-48 cr	3	0,67	0,26
49-54 cr	3	0,67	0,26
55-60 cr	0	0,00	0,00
>60 cr	0	0,00	0,00
Total	446	100,00	39,08

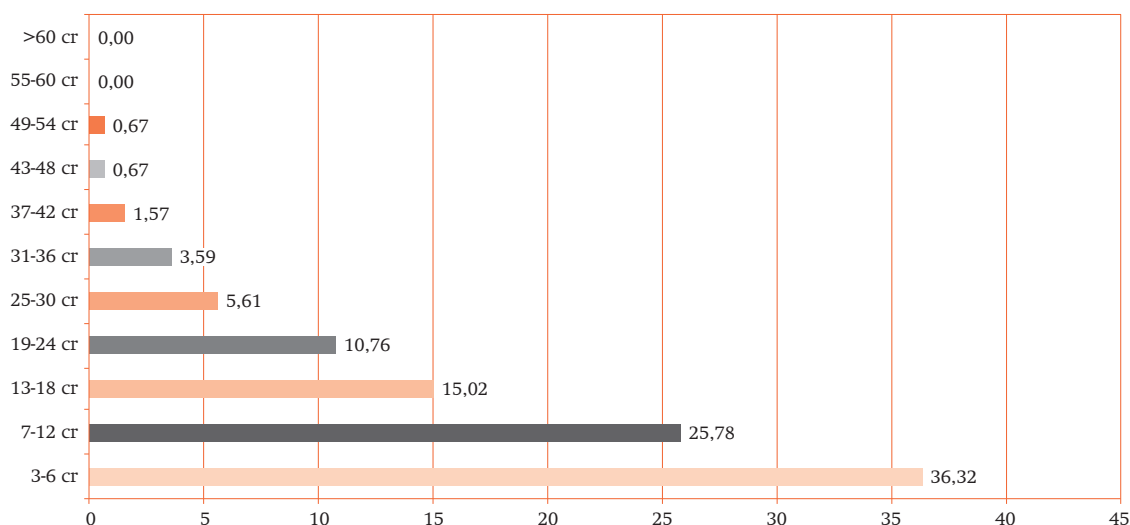

CAPÍTOL 2. ENSENYAMENTS: GRAU DE RELACIONS LABORALS

Resultats acadèmics per assignatures

Primer curs	Taxa de rendiment						Taxa d'èxit						Taxa de no presentats					
	Assignatures	2008/09	2009/10	2010/11	2011/12	2012/13	2013/14	2008/09	2009/10	2010/11	2011/12	2012/13	2013/14	2008/09	2009/10	2010/11	2011/12	2012/13
Introducció a l'Economia	57,68	71,32	87,03	71,33	72,63	79,29	79,74	79,75	93,54	80,15	75,82	83,15	27,66	10,57	6,96	11	4,21	4,64
Tècniques de Treball i Comunicació (1)	-	91,46	91,11	87,93	90,74	91,30	-	95,9	96,47	92,39	98,79	95,02	-	4,63	5,56	4,83	8,15	3,91
Sistema Polític i Dret Constitucional	46,49	62,19	78,82	77,61	75,5	86,2	71,43	67,95	85,08	85,25	80	92,42	34,92	8,48	7,35	8,96	5,63	6,73
Psicologia del Treball	79,7	86,52	80,47	-	85,71	92,54	91,53	92,42	85,66	-	90,57	97,64	12,9	6,38	6,06	-	5,36	5,22
Estadística Aplicada a les Relacions Laborals	52,93	83,33	83,51	82,97	81,19	77,14	68,41	89,43	86,86	89,33	84,25	78,55	22,63	6,82	3,86	7,12	3,63	1,79
Introducció al Dret	72,7	76,3	75,91	73,73	59,86	84,64	92,12	88,03	85,25	82,62	66,01	88,70	21,08	13,33	10,95	10,76	9,32	4,58
Història Econòmica i Social	53,16	64,36	79,68	75,24	75,44	79,62	76,6	79,73	89,01	86,5	79,63	84,06	30,59	19,27	10,48	13,02	5,26	5,28
Organització d'Empreses	59,28	60,39	68,53	67,24	61,57	66,94	75,57	73,52	78,72	85,51	73,33	76,15	21,56	17,86	12,94	21,37	16,04	12,1
Economia del Treball	60,23	69,18	69,25	82,68	81,46	81,51	91,38	82,67	83,33	93,47	92,83	89,81	34,09	16,31	16,9	11,55	12,25	9,25
Sociologia del Treball	62,6	76,87	82,22	79	90,18	85,65	83,1	91,56	91,74	91,15	98,02	89,43	24,67	16,04	10,37	13,33	8	4,22

Segon curs	Taxa de rendiment						Taxa d'èxit						Taxa de no presentats					
	Assignatures	2008/09	2009/10	2010/11	2011/12	2012/13	2013/14	2008/09	2009/10	2010/11	2011/12	2012/13	2013/14	2008/09	2009/10	2010/11	2011/12	2012/13
Dret del Treball I	56,78		89,95	84,17	86,19	93,83	77,92		92,75	87,55	89,53	96,20	27,13		3,02	3,86	3,73	2,47
Dret Empresarial	67,03		90	88,66	83,26	72,46	91,85		91,94	90,95	87,32	74,35	27,03		2,11	2,52	4,65	2,54
Polítiques d'Ocupació	-		56,98	77,56	81,72	78,50	-		69,01	86,82	86,46	82,53	-		17,44	10,67	5,48	4,89
Organització i Mètodes de Treball	-		75,12	83,51	64,18	68,99	-		84,15	91,35	71,83	72,91	-		10,73	8,59	10,64	5,38
Dret del Treball II	77,85		60,91	84,82	86,4	87,69	87,87		66,67	91,79	89,69	89,06	11,4		8,63	7,59	3,68	1,54
Dret de la Seguretat Social I	65,44		77,72	74,46	76,28	83,6	81,65		87,22	83,13	80,13	88,5	19,85		10,89	10,43	4,8	5,5
Comptabilitat I	55,79		74,86	66	71,03	80,16	79,7		87,01	77,46	79,56	91,56	30,3		13,97	14,8	10,71	12,45
Gestió de Persones	-		73,94	84,36	79,65	71,62	-		83,23	91,34	84,02	76,44	-		11,17	7,64	5,19	6,31

MEMÒRIA ACADÈMICA 2013-2014. FACULTAT DE DRET

Tercer curs	Taxa de rendiment						Taxa d'èxit						Taxa de no presentats					
	2008/09	2009/10	2010/11	2011/12	2012/13	2013/14	2008/09	2009/10	2010/11	2011/12	2012/13	2013/14	2008/09	2009/10	2010/11	2011/12	2012/13	2013/14
Assignatures																		
Règim Jurídic dels Empleats Públics	74,74			91,57	90,58	88,02	89,87			95,40	95,42	89,12	16,84			4,02	5,07	1,24
Comptabilitat II	55,81			91,58	96,3	92,15	85,71			95,08	99,57	96,17	34,88			3,68	3,29	4,19
Dret de la Seguretat Social II	-			89,09	97,41	-	-			94,84	97,84	-	-			6,06	43	-
Règim Jurídic i Procediments Administratius Comú	-			81,74	78,52	82,04	-			88,34	85,44	87,59	-			7,47	8,1	6,34
Seguretat i Salut Laboral	-			93,13	84,4	92,73	-			96,75	86,79	94,8				3,75	2,75	2,18
Règim Jurídic Internacional del Treball	68,75			84,56	81	78,55	100			91,25	86,17	83,72	31,25			7,34	6	6,18
Dret Sindical I	-			89,81	96,61	95,04	-			95,27	98,7	99,57				5,73	2,12	4,55
Fiscalitat en l'Empresa	79,61			80,18	80,99	84,51	95,35			84,06	88,12	90,91	16,5			4,61	8,1	7,04
Dret de la Prevenció de Riscos Laborals	-			92,39	92,7	96,47	-			96,05	94,74	98,4				3,80	2,15	1,96
Gestió d'Ocupació Pública	-			93,12	95,39	91,76	-			94,83	98,53	93,87	-			1,81	3,19	2,25
Dret Sindical II				92,11	95,45					93,96	97,22					1,97	1,82	
Selecció i Formació de Personal				98,06	95,15					100	100					1,94	4,85	
Procediments Administratius en les Relacions				92,79	95,78					95,54	97,42					2,88	1,69	
Treball de Fi de Grau				97,18	94,90					97,73	95,88					56	1,02	

■ Assignatura equivalent en la llicenciatura.

■ Assignatura no implementada.

Estudiants de nou accés afectats el curs 2013/14 per la Normativa de Permanència

Alumnes a temps complet		Alumnes a temps parcial	
Alumnes que superen <18 crèdits		Alumnes que superen <6 crèdits	
Nombre	%	Nombre	%
5	2,02	6	25

Taxa d'abandonament

	Curs 2013/14	Curs 2012/13	Curs 2011/12	Curs 2010/11	Curs 2009/10
% respecte a la matrícula	11,7	13,5	16,50	15,04	23

CAPÍTOL 2. ENSENYAMENTS: GRAU DE CRIMINOLOGIA

3. Grau de Criminologia

3.1. Dades sobre l'accés i la matrícula

Demanda del grau de Criminologia

	Curs 2013/14	Curs 2012/13	Curs 2011/12	Curs 2010/11	Curs 2009/10
Demanda en primera opció					
Nombre total de sol·licituds en primera preferència respecte al nombre de places	2,26	1,99	2,49	2,43	3,73
Demanda total					
Nombre total de sol·licituds respecte a les places ofertes	10,7	9,84	11,69	11,08	15,52

Evolució de la matrícula en l'ensenyament de Criminologia

	Curs 2013/14	Curs 2012/13	Curs 2011/12	Curs 2010/11	Curs 2009/10	Curs 2008/09	Curs 2007/08	Curs 2006/07	Curs 2005/06
Estudiants de nou accés	154	137	154	148	125	126	119	157	157
Estudiants de no nou accés	394	342	221	100	0	174	179	156	54
Total d'alumnes	548	479	375	248	125	300	298	313	211

■ Pla d'estudis corresponent a la llicenciatura de Criminologia.

Matrícula a temps parcial o a temps complet

	Curs 2013/14		Curs 2012/13		Curs 2011/12		Curs 2010/11		Curs 2009/10	
	Nombre	%	Nombre	%	Nombre	%	Nombre	%	Nombre	%
Temps complet	485	88,50	445	92,9	347	92,53	229	92,34	113	90,40
Temps parcial	63	11,50	34	7,1	28	7,47	19	7,66	12	9,60
Total	548	100,00	479	100,00	375	100,00	248	100,00	125	100,00

MEMÒRIA ACADÈMICA 2013-2014. FACULTAT DE DRET

Vies d'accés dels estudiants de nou accés

	Curs 2013/14		Curs 2012/13		Curs 2011/12		Curs 2010/11		Curs 2009/10	
	Nombre	%	Nombre	%	Nombre	%	Nombre	%	Nombre	%
PAU	93	60,38	84	61,31	111	72,08	74	50,00	65	52,00
Llicenciats, diplomats o assimilats	4	2,60	5	3,65	5	3,25	2	1,35	4	3,20
CFGS amb estudis iniciats	2	1,30	2	1,46	0	0,00	33	22,30	26	20,80
CFGS o assimilats	29	18,83	25	18,25	16	10,39				
Via +25	4	2,60	4	2,92	3	1,95	4	2,70	4	3,20
Via +40	2	1,30	0	0	1	0,65	0	0,00	0	0,00
Via +45	2	1,30	0	0	1	0,65	0	0,00	0	0,00
Via PAU amb estudis	14	9,09	15	10,95	17	11,04	35	23,65	26	20,80
Trasllat	4	2,60	2	1,46	0	0,00	0	0,00	0	0,00
Total	154	100,00	137	100,00	154	100,00	148	100,00	125	100,00

Evolució de la nota de tall

	Curs 2013/14	Curs 2012/13	Curs 2011/12	Curs 2010/11	Curs 2009/10	Curs 2008/09	Curs 2007/08	Curs 2006/07	Curs 2005/06
Evolució de la nota d'accés	7,61	7,52	8,46	8,27	6,57				

■ Encara no estava implantat el grau de Criminologia. Els estudis oficials anteriors eren de segon cicle i, en no accedir-hi per preinscripció universitària, no hi ha nota de tall.

Notes d'admissió

	Curs 2013/14		Curs 2012/13		Curs 2011/12		Curs 2010/11		Curs 2009/10	
	Nombre	%	Nombre	%	Nombre	%	Nombre	%	Nombre	%
5 a 6	0	0,00	0	0	1	0,66	1	0,68	4	3,20
6 a 7	2	1,36	1	0,75	2	1,32	0	0,00	51	40,80
7 a 8	55	37,41	39	29,32	6	3,95	16	10,96	56	44,80
8 a 9	67	45,58	62	46,62	76	50,00	79	54,11	14	11,20
9 a 10	21	14,29	21	15,79	45	29,61	38	26,03	0	0,00
10 a 11	1	0,68	7	5,26	15	9,87	10	6,85		
11 a 12	1	0,68	3	2,26	6	3,95	1	0,68		
12 a 13	0	0,00	0	0	1	0,66	1	0,68		
13 a 14	0	0,00	0	0	0	0,00	0	0,00		
Total	147	100,00	133	100,00	152	100,00	146	99,99		

(*) En els cursos 2013/14, 2012/13, 2011/12 i 2010/11 la nota d'admissió es calculava sobre 14, i en el curs 2009/10 es calculava sobre 10.

(**) Algunes vies d'accés no presenten notes d'admissió; per aquesta raó el nombre total d'estudiants no coincideix amb el nombre total d'estudiants de nou accés.

CAPÍTOL 2. ENSENYAMENTS: GRAU DE CRIMINOLOGIA

3.2. Perfil dels estudiants de nou accés

Sexe dels estudiants de nou accés

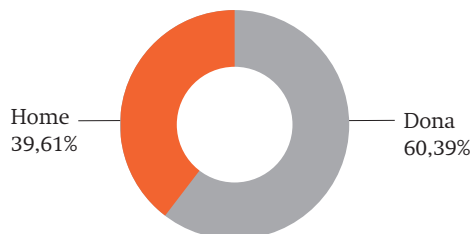

Nacionalitat dels estudiants de nou accés

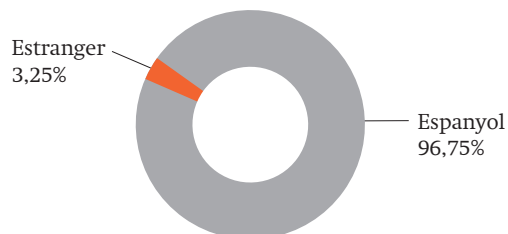

Edat dels estudiants de nou accés

Edat	Nombre	%
18 anys	75	48,70
19 anys	22	14,28
20 anys	16	10,39
21 anys	13	8,44
22 anys	5	3,25
23-25 anys	9	5,84
26-30 anys	6	3,90
31-35 anys	3	1,95
+35	5	3,25
Total	154	100,00

Àmbit territorial dels estudiants de nou accés

Àmbit territorial dels alumnes amb residència a Catalunya	%
Àmbit Metropolità	85,37
Àmbit de Ponent	3,25
Comarques Centrals	3,25
Comarques Gironines	1,63
Camp de Tarragona	0,81
Terres de l'Ebre	0,81
No informat	4,88

Dades socioeconòmiques: formació i ocupació dels pares

	Estudis acabats del pare		Estudis acabats de la mare	
	Nombre	%	Nombre	%
Sense estudis	5	3,25	3	1,95
Estudis primaris	28	18,18	28	18,18
EGB o FP 1r grau	35	22,73	31	20,13
Batxillerat o FP 2n grau	37	24,02	48	31,17
Diplomat o enginyer tèc.	11	7,14	10	6,49
Doctor, llicenciat, enginyer o arquitecte	16	10,39	19	12,34
Altres/NS/NC	15	9,74	8	5,19
En blanc	7	4,55	7	4,55
Total	154	100,00	154	100,00

	Ocupació del pare	Ocupació de la mare
	%	%
Direc. o gerent d'empr. o inst. públiques	12,08	4,7
Tècnic o professió associada a tit. univ.	4,03	3,36
Treb. qualificat sect. agr. ram. o pesca	4,03	0,67
Treb. qualificat sect. industrial	12,08	0,00
Treb. qualificat sect. constr. i mineria	6,71	0,00
Treb. qualificat sect. serveis	18,79	31,54
Treb. no qualificat	6,71	14,09
Forces Armades	1,34	0,00
No ha tingut un treball remunerat	0,00	2,01
Atres/NS/NC	34,23	43,62
No informat	0,00	0,00

CAPÍTOL 2. ENSENYAMENTS: GRAU DE CRIMINOLOGIA

3.3. Indicadors de rendiment

Evolució de la taxa de rendiment: percentatge de crèdits superats respecte als crèdits matriculats

	Curs 2013/14	Curs 2012/13	Curs 2011/12	Curs 2010/11	Curs 2009/10	Curs 2008/09	Curs 2007/08	Curs 2006/07	Curs 2005/06
Estudiants de nou accés	90,13	85,64	88,81	84,47	80,85	No les tenim.			
Estudiants de grau	89,13	87,54	87,46	86,38	80,6	No les tenim.			

■ No les tenim.

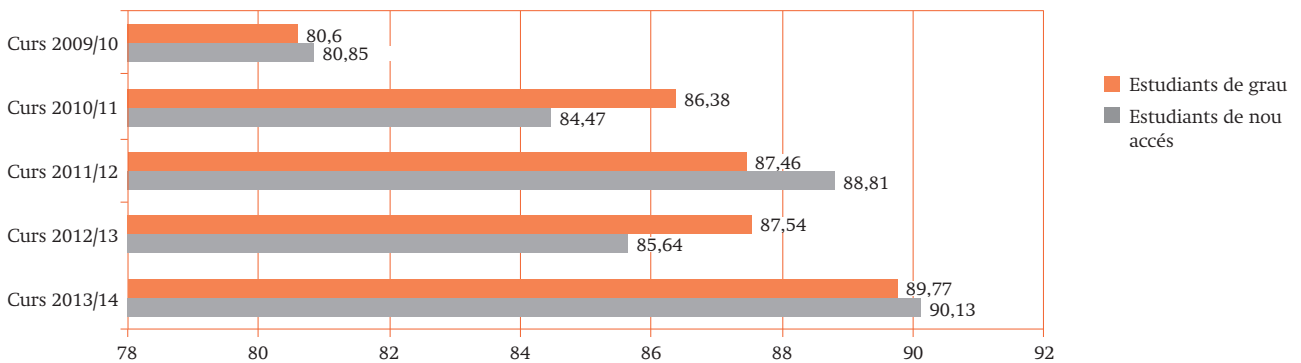

Taxa de rendiment, taxa de presentats i taxa d'èxit del curs 2013/14

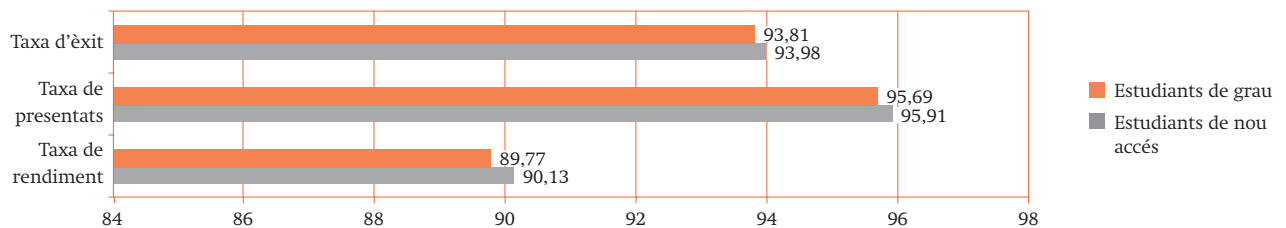

MEMÒRIA ACADÈMICA 2013-2014. FACULTAT DE DRET

Taxa de rendiment

Percentatge de crèdits superats respecte als crèdits matriculats	Curs 2013/14		Curs 2012/13		Curs 2011/12		Curs 2010/11		Curs 2009/10	
	Nombre d'estudiants	%	Nombre d'estudiants	%	Nombre d'estudiants	%	Nombre d'estudiants	%	Nombre d'estudiants	%
0%	20	3,65	13	2,71	10	2,67	11	4,44	10	8,00
0-25%	10	1,82	9	1,88	5	1,33	4	1,61	7	5,60
26-50%	19	3,47	21	4,38	13	3,47	11	4,44	8	6,40
51-75%	40	7,30	40	8,35	41	10,93	19	7,66	3	2,40
76-99%	107	19,53	125	26,10	90	24,00	74	29,84	17	13,60
100%	352	64,23	271	56,58	216	57,60	129	52,02	80	64,00
Total	548	100,00	479	100	375	100,00	248	100,00	125	100,00

Taxa de presentats

Percentatge de crèdits presentats respecte als crèdits matriculats	Curs 2013/14		Curs 2012/13		Curs 2011/12	
	Nombre d'estudiants	%	Nombre d'estudiants	%	Nombre d'estudiants	%
0%	17	3,10	7	1,46	3	0,80
0-25%	5	0,92	6	1,25	8	2,13
26-50%	6	1,09	9	1,88	7	1,87
51-75%	15	2,74	16	3,34	9	2,40
76-99%	56	10,22	56	11,69	32	8,53
100%	449	81,93	385	80,38	316	84,27
Total	548	100,00	479	100,00	375	100,00

Taxa d'èxit

Percentatge de crèdits superats respecte als crèdits presentats	Curs 2013/14		Curs 2012/13		Curs 2011/12	
	Nombre d'estudiants	%	Nombre d'estudiants	%	Nombre d'estudiants	%
0%	20	3,65	13	2,71	10	2,67
0-25%	3	0,55	1	0,21	0	0,00
26-50%	15	2,74	16	3,34	7	1,87
51-75%	29	5,29	36	7,52	32	8,53
76-99%	97	17,70	104	21,71	99	26,40
100%	384	70,07	309	64,51	227	60,53
Total	548	100,00	479	100,00	375	100,00

CAPÍTOL 2. ENSENYAMENTS: GRAU DE CRIMINOLOGIA

Taxa de repetidors del curs 2013/14

Nombre d'alumnes que han repetit alguna assignatura	%
157	28,65

% alumnes que NO han repetit cap assignatura
71,35%



% alumnes que han repetit alguna assignatura
28,65%

Nombre de crèdits que es matriculen per segona vegada	Nombre d'alumnes	%	% respecte al total de matriculats
3-6 cr	69	43,95	12,59
7-12 cr	32	20,38	5,84
13-18 cr	23	14,65	4,20
19-24 cr	14	8,92	2,55
25-30 cr	12	7,64	2,19
31-36 cr	4	2,55	0,73
37-42 cr	1	0,64	0,18
43-48 cr	1	0,64	0,18
49-54 cr	0	0,00	0,00
55-60 cr	1	0,64	0,18
>60 cr	0	0,00	0,00
Total	157	100,00	28,65

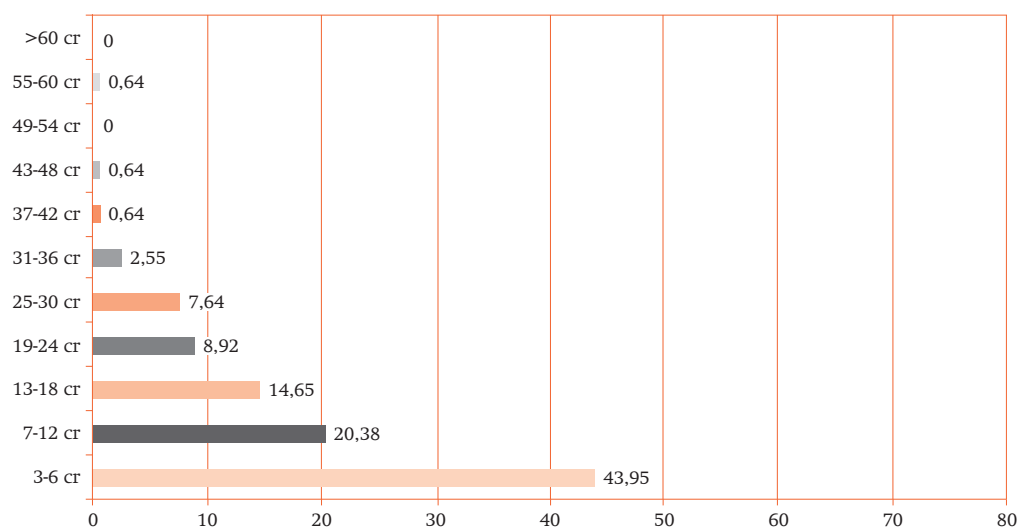

MEMÒRIA ACADÈMICA 2013-2014. FACULTAT DE DRET

Resultats acadèmics per assignatures

Primer curs	Taxa de rendiment					Taxa d'èxit					Taxa de no presentats				
	Assignatures	2009/10	2010/11	2011/12	2012/13	2013/14	2009/10	2010/11	2011/12	2012/13	2013/14	2009/10	2010/11	2011/12	2012/13
Introducció al Dret Públic	73,33	71,79	91,23	87,14	89,26	77,19	81,75	94,55	93,85	91,72	5	12,18	3,51	7,14	2,68
Història Política i Social Contemporània	86,84	88,51	92,86	90,44	90,54	93,4	100	99,31	92,48	94,37	7,02	11,49	6,49	2,21	4,05
Introducció a la Sociologia	86,29	92,14	89,40	91,73	93,88	100	100	95,07	96,06	98,57	13,71	7,86	5,96	4,51	4,76
Tècniques de Treball i Comunicació	86,21	91,67	92,86	92,13	91,43	99,01	100	94,70	95,12	96,24	12,93	8,33	1,95	3,15	5
Anglès Criminològic	85	70,42	79,89	84,91	91,67	95,33	79,37	86,67	95,07	96,35	10,83	11,27	7,82	10,69	4,86
Introducció a la Criminologia	81,45	84,35	83,12	80,71	85,62	100	96,12	87,67	88,28	90,34	18,55	12,24	5,19	8,57	5,23
Estadística i Anàlisi de Dades	81,2	81,56	84,71	78,17	81,46	94,06	95,04	91,72	85,38	91,11	13,68	14,18	7,64	8,45	10,6
Drets Constitucionals i Drets Fonamentals	81,03	83,33	76,92	78,42	83,67	89,52	96	91,60	96,46	91,8	9,48	13,19	16,03	18,71	8,16
Introducció al Sistema Polític	74,78	80,67	71,15	74,55	88,74	94,51	94,53	77,62	82,55	92,41	20,87	14,67	8,33	9,7	3,97
Introducció a la Psicologia	82,05	86,39	91,28	83,09	92,75	96	99,22	100	98,26	96,24	14,53	12,93	8,72	15,44	3,62

Segon curs	Taxa de rendiment					Taxa d'èxit					Taxa de no presentats				
	Assignatures	2009/10	2010/11	2011/12	2012/13	2013/14	2009/10	2010/11	2011/12	2012/13	2013/14	2009/10	2010/11	2011/12	2012/13
Teories Criminològiques I		97,89	94,17	96,3	89,33		100	97,41	98,48	93,93		2,11	3,33	2,22	4,9
Fonaments de Dret Penal i Teoria del Delicte		94,62	67,52	81,25	91,79		100	71,82	82,28	93,18		5,38	5,98	1,25	1,49
Metodologia Científica		95,83	95,83	93,02	93,69		100	98,29	96,77	98,11		4,17	2,50	3,88	4,5
Medicina Legal i Ciències Forenses		76,77	74,13	69,03	79,22		88,37	77,94	70,86	83,56		13,13	4,90	2,58	5,19
Psicologia Criminal		75,79	64,49	68,07	61,74		84,71	71,77	69,75	63,56		10,53	10,14	2,41	3,36
Tipologies Penals		92,39	77,31	80,85	75,94		95,51	84,40	85,71	82,11		3,26	8,40	5,67	7,52
Penologia i Dret Penitenciari		97,92	94,92	95,38	93,64		100	99,12	96,88	99,04		2,08	4,24	1,54	5,45
Sociologia del Dret		82,61	94,12	93,44	89,57		97,44	96,24	98,28	94,5		15,22	2,21	4,92	5,22
Teories Criminològiques II		90,22	87,40	90,07	-		95,4	93,28	94,78	-		5,43	6,30	4,96	-

CAPÍTOL 2. ENSENYAMENTS: GRAU DE CRIMINOLOGIA

Tercer curs	Taxa de rendiment					Taxa d'èxit					Taxa de no presentats				
	2009/10	2010/11	2011/12	2012/13	2013/14	2009/10	2010/11	2011/12	2012/13	2013/14	2009/10	2010/11	2011/12	2012/13	2013/14
Assignatures															
Tècniques d'Investigació en Criminologia I			84,09	92,86	88,46			89,16	97,85	91,96			5,68	5,1	3,99
Victimologia			96,63	89,52	90,7			96,63	93,07	95,12			-	3,81	4,65
Delinqüència Juvenil			96,59	84	94,2			97,70	84,85	97,01			1,14	1	2,9
Formes de Criminalitat			94,51	92,08	95,83			96,63	95,88	99,14			2,20	3,96	3,3
Delinqüència i Control Social			97,70	94,06	97,41			100	100	100			2,30	5,94	2,59
Tècniques d'Investigació en Criminologia II			84,09	79,28	-			89,16	88,89	-			5,68	10,81	-
Política Criminal			85,54	93,04	90,09			93,42	97,27	92,59			8,43	4,35	2,7
Polítiques de Seguretat i Prevenció			98,80	95,24	93,58			100	99,01	97,14			1,20	3,81	3,67
Enjudiciament Criminal			93,10	95,83	96,64			97,59	97,87	98,29			4,60	2,08	1,68
Avaluació de Programes i Polítiques Públiques				96,43	100				100	100				3,57	0
Predicció, Prevenció i Tractament de la Delinqüència				91,95	94,57				96,39	95,6				4,6	1,09
Delinqüència Sexual i de Gènere				9,31	97,41				98,78	100				5,75	2,59
Treball de Fi de Grau				69,01	96,20				94,23	71,03				26,76	26,17

■ Assignatura no implementada.

Taxa d'abandonament inicial

	Curs 2013/14	Curs 2012/13	Curs 2011/12	Curs 2010/11	Curs 2009/10
% respecte a la matrícula	17,2	20	13,64	16,44	23,20

Estudiants de nou accés afectats el curs 2013/14 per la Normativa de Permanència

Alumnes a temps complet		Alumnes a temps parcial	
Alumnes que superen <18 crèdits		Alumnes que superen <6 crèdits	
Nombre	%	Nombre	%
2	1,42	5	35,71

4. Grau de Gestió i Administració Pública

4.1. Dades sobre l'accés i la matrícula

Demanda del grau de Ciències Polítiques i de l'Administració

	Curs 2013/14	Curs 2012/13	Curs 2011/12	Curs 2010/11	Curs 2009/10
Demanda en primera opció					
Nombre total de sol·licituds en primera preferència respecte al nombre de places	0,32	0,78	0,84	1,03	0,7
Demanda total					
Nombre total de sol·licituds respecte a les places ofertes	3,6	4,09	5,3	5,38	3,3

Evolució de la matrícula en l'ensenyament de Gestió i Administració Pública

	Curs 2013/14	Curs 2012/13	Curs 2011/12	Curs 2010/11	Curs 2009/10	Curs 2008/09	Curs 2007/08	Curs 2006/07	Curs 2005/06
Estudiants de nou accés	145	124	113	91	84	101	76	107	106
Estudiants de no nou accés	267	262	242	178	103	230	242	286	284
Total d'alumnes	412	386	355	269	187	331	318	393	390

■ Pla d'estudis corresponent a la diplomatura de GAP.

Matrícula a temps parcial o a temps complet

	Curs 2013/14		Curs 2012/13		Curs 2011/12		Curs 2010/11		Curs 2009/10	
	Nombre	%	Nombre	%	Nombre	%	Nombre	%	Nombre	%
Temps complet	320	77,67	306	79,27	285	80,28	228	84,76	161	86,10
Temps parcial	92	22,33	80	20,73	70	19,72	41	15,24	26	13,90
Total	412	100,00	386	100,00	355	100,00	269	100,00	187	100,00

CAPÍTOL 2. ENSENYAMENTS: GRAU DE GESTIÓ I ADMINISTRACIÓ PÚBLICA

Vies d'accés dels estudiants de nou accés

	Curs 2013/14		Curs 2012/13		Curs 2011/12		Curs 2010/11		Curs 2009/10	
	Nombre	%	Nombre	%	Nombre	%	Nombre	%	Nombre	%
PAU	86	59,31	78	62,90	62	54,87	44	48,35	48	57,14
Llicenciats, diplomats o assimilats	3	2,07	2	1,61	8	7,08	4	4,40	1	1,19
CFGS amb estudis iniciats	3	1,38	4	3,23	2	1,77	21	23,08	13	15,48
CFGS o assimilats	24	16,55	14	11,29	20	17,70				
Via +25	4	2,76	5	4,03	1	0,88	10	10,99	5	5,95
Via +40	1	0,69	0	0,00	1	0,88	0	0,00	0	0,00
Via +45	0	0,00	0	0,00	4	3,54	0	0,00	0	0,00
Via PAU amb estudis	25	17,24	21	16,94	14	12,39	12	13,19	17	20,24
Trasllat	0	0,00	0	0,00	1	0,88	0	0,00	0	0,00
Total	145	100,00	124	100,00	113	100,00	91	100,00	84	85,71

Evolució de la nota de tall

	Curs 2013/14	Curs 2012/13	Curs 2011/12	Curs 2010/11	Curs 2009/10	Curs 2008/09	Curs 2007/08	Curs 2006/07	Curs 2005/06
Evolució de la nota d'accés	5,14	5	5,84	5,72	5,00	5,00	5,00	5,00	5,00

□ Nota de tall sobre 14.

■ Nota de tall sobre 10.

Notes d'admissió

	Curs 2013/14		Curs 2012/13		Curs 2011/12		Curs 2010/11		Curs 2009/10	
	Nombre	%	Nombre	%	Nombre	%	Nombre	%	Nombre	%
5 a 6	44	30,56	38	30,65	39	35,14	18	19,78	59	70,24
6 a 7	43	29,86	37	29,84	44	39,64	29	31,87	18	21,43
7 a 8	34	23,61	33	26,61	20	18,02	24	26,37	6	7,14
8 a 9	16	11,11	9	7,26	5	4,50	13	14,29	1	1,19
9 a 10	5	3,47	7	5,65	3	2,70	4	4,40	0	0,00
10 a 11	1	0,69	0	0,00	0	0,00	3	3,30		
11 a 12	1	0,69	0	0,00	0	0,00	0	0,00		
12 a 13	0	0,00	0	0,00	0	0,00	0	0,00		
13 a 14	0	0,00	0	0,00	0	0,00	0	0,00		
Total	144	100,00	124	100,00	111	100,00	91	100,00	84	100,00

(*) En els cursos 2013/14, 2012/13, 2011/12 i 2010/11 la nota d'admissió es calculava sobre 14, i en el curs 2009/10 es calculava sobre 10.

(**) Algunes vies d'accés no presenten notes d'admissió; per aquesta raó el nombre total d'estudiants no coincideix amb el nombre total d'estudiants de nou accés.

4.2. Perfil dels estudiants de nou accés

Sexe dels estudiants de nou accés



Nacionalitat dels estudiants de nou accés

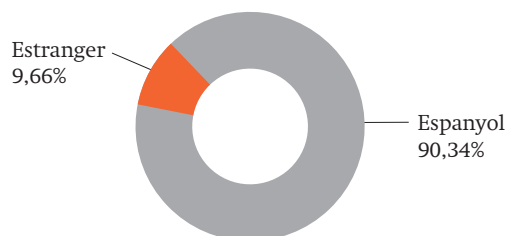

Edat dels estudiants de nou accés

Edat	Nombre	%
17 anys	0	0,00
18 anys	41	28,27
19 anys	34	23,45
20 anys	20	13,79
21 anys	9	6,21
22 anys	14	9,65
23-25 anys	13	8,97
26-30 anys	10	6,90
31-35 anys	2	1,38
Més de 35 anys	2	1,38
Total	145	100,00

Àmbit territorial dels estudiants de nou accés

Àmbit territorial dels alumnes amb residència a Catalunya	%
Àmbit Metropolità	92,06
Comarques Centrals	4,76
Comarques Gironines	1,59
Camp de Tarragona	1,59
Terres de l'Ebre	0,00

CAPÍTOL 2. ENSENYAMENTS: GRAU DE GESTIÓ I ADMINISTRACIÓ PÚBLICA

Dades socioeconòmiques: formació i ocupació dels pares

	Estudis acabats del pare		Estudis acabats de la mare	
	Nombre	%	Nombre	%
Sense estudis	7	4,83	3	2,07
Estudis primaris	17	11,72	20	13,79
EGB o FP 1r grau	24	16,55	23	15,86
Batxillerat o FP 2n grau	31	21,38	37	25,52
Diplomat o enginyer tèc.	7	4,83	7	4,83
Doctor, llicenciat, enginyer o arquitecte	14	9,65	15	10,34
Altres/NS/NC	13	8,97	8	5,52
En blanc	32	22,07	32	22,07
Total	145	100,00	145	100,00

	Ocupació del pare	Ocupació de la mare
	%	%
Direc. o gerent d'empr. o inst. públiques	10,29	13,24
Tècnic o professió associada a tit. univ.	8,82	8,82
Treb. qualificat sect. agr. ram. o pesca	1,47	0,00
Treb. qualificat sect. industrial	14,71	1,47
Treb. qualificat sect. constr. i mineria	1,47	0,00
Treb. qualificat sect. serveis	29,41	27,94
Treb. no qualificat	2,94	10,29
Forces Armades	1,47	0,00
No ha tingut treball remunerat	0,00	2,94
Atres/NS/NC	29,41	35,29

4.3. Indicadors de rendiment

Evolució de la taxa de rendiment: percentatge de crèdits superats respecte als crèdits matriculats

	Curs 2013/14	Curs 2012/13	Curs 2011/12	Curs 2010/11	Curs 2009/10	Curs 2008/09	Curs 2007/08	Curs 2006/07	Curs 2005/06
Estudiants de nou accés	68,03	57,47	66,69	72,6	63,58	51,53	57,29	55,41	51,43
Estudiants de grau	79,88	77,19	76,21	77,57	62,5	61,22	57,69	60,54	62

■ Taxa de rendiment de la diplomatura de Gestió i Administració Pública.

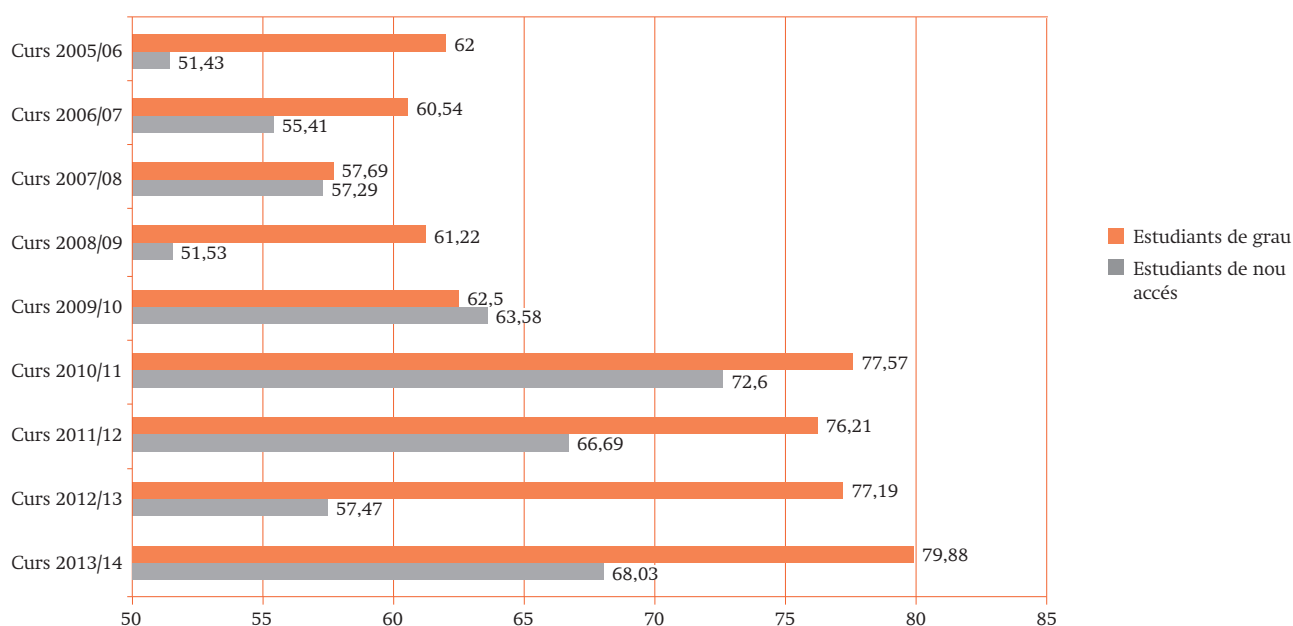

Taxa de rendiment, taxa de presentats i taxa d'èxit del curs 2013/14

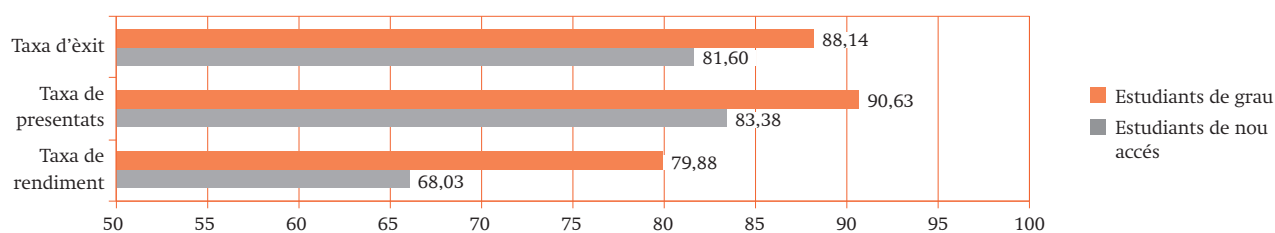

CAPÍTOL 2. ENSENYAMENTS: GRAU DE GESTIÓ I ADMINISTRACIÓ PÚBLICA

Taxa de rendiment

Percentatge de crèdits superats respecte als crèdits matriculats	Curs 2013/14		Curs 2012/13		Curs 2011/12		Curs 2010/11		Curs 2009/10	
	Nombre d'estudiants	%	Nombre d'estudiants	%	Nombre d'estudiants	%	Nombre d'estudiants	%	Nombre d'estudiants	%
0%	32	7,77	28	7,25	34	9,58	5	2,02	5	5,95
0-25%	15	3,64	23	5,96	13	3,66	9	3,64	6	7,14
26-50%	41	9,95	37	9,59	35	9,86	33	13,36	22	26,19
51-75%	48	11,65	39	10,10	37	10,42	38	15,38	16	19,05
76-99%	93	22,57	90	23,32	92	25,92	68	27,53	16	19,05
100%	183	44,42	169	43,78	144	40,56	94	38,06	19	22,62
Total	412	100,00	386	100,00	355	100,00	247	100,00	84	100,00

(*) No es calcula la taxa dels estudiants retitulats

Taxa de presentats

Percentatge de crèdits presentats respecte als crèdits matriculats	Curs 2013/14		Curs 2012/13		Curs 2011/12	
	Nombre d'estudiants	%	Nombre d'estudiants	%	Nombre d'estudiants	%
0%	20	4,85	16	4,15	14	3,94
0-25%	14	3,40	10	2,59	13	3,66
26-50%	18	4,37	15	3,89	25	7,04
51-75%	18	4,37	25	6,48	21	5,92
76-99%	37	8,98	44	11,40	54	15,21
100%	305	74,03	276	71,50	228	64,23
Total	412	100,00	386	100,00	355	100,00

Taxa d'èxit

Percentatge de crèdits superats respecte als crèdits presentats	Curs 2013/14		Curs 2012/13		Curs 2011/12	
	Nombre d'estudiants	%	Nombre d'estudiants	%	Nombre d'estudiants	%
0%	33	8,01	28	7,25	34	9,58
0-25%	3	0,73	9	2,33	3	0,85
26-50%	27	6,55	32	8,29	21	5,92
51-75%	49	11,89	41	10,62	38	10,70
76-99%	91	22,09	84	21,76	75	21,13
100%	209	50,73	192	49,74	184	51,83
Total	412	100,000	386	100,00	355	100,00

Taxa de repetidors del curs 2013/14

Nombre d'alumnes que han repetit alguna assignatura	%
141	34,22

% alumnes que han repetit alguna assignatura
34,22%

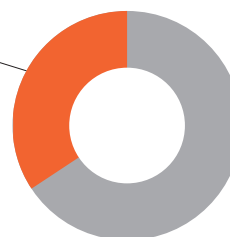

% alumnes que NO han repetit cap assignatura
65,78%

Nombre de crèdits que es matriculen per segona vegada	Nombre d'alumnes	%	% respecte al total de matriculats
3-6 cr	54	38,30	13,11
7-12 cr	41	29,08	9,95
13-18 cr	14	9,93	3,40
19-24 cr	19	13,47	4,61
25-30 cr	8	5,67	1,94
31-36 cr	2	1,42	0,49
37-42 cr	1	0,71	0,24
43-48 cr	1	0,71	0,24
49-54 cr	1	0,71	0,24
55-60 cr	0	0,00	0,00
>60 cr	0	0,00	0,00
	141	100,00	34,22

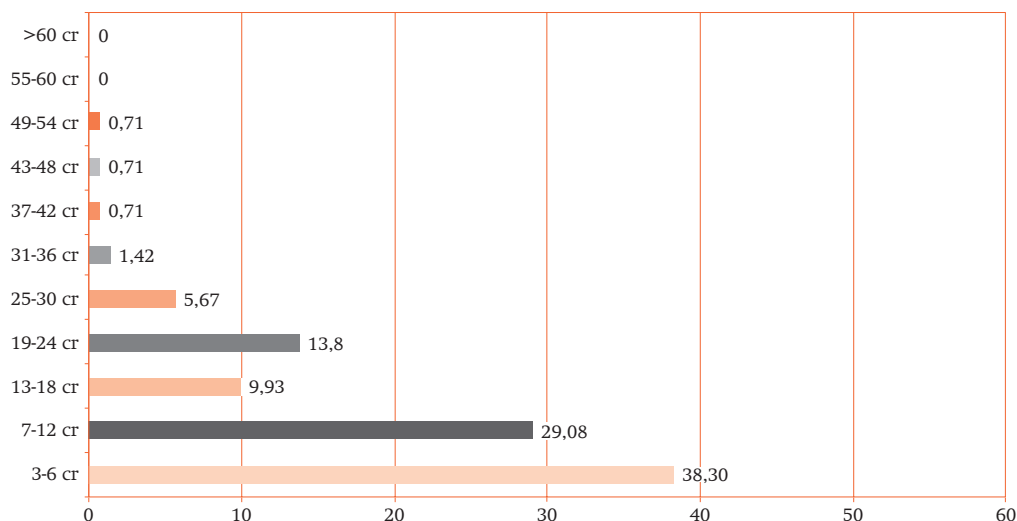

CAPÍTOL 2. ENSENYAMENTS: GRAU DE GESTIÓ I ADMINISTRACIÓ PÚBLICA

Resultats acadèmics per assignatures

Primer curs	Taxa de rendiment						Taxa d'èxit						Taxa de no presentats					
	Assignatures	2008/09	2009/10	2010/11	2011/12	2012/13	2013/14	2008/09	2009/10	2010/11	2011/12	2012/13	2013/14	2008/09	2009/10	2010/11	2011/12	2012/13
Història Política Social i Contemporània	86,36	71,32	71,65	80,43	82,26	78,4	97,44	77,6	74,59	84,73	91,07	90,74	11,32	8,09	3,94	5,07	9,68	13,6
Tècniques de Treball i Comunicació (1)	-	79,17	92,45	69,44	50,43	68,75	-	88,79	100	81,52	61,7	78,57	-	10,83	7,55	14,81	18,26	12,5
Sistema Polític Espanyol	40,35	59,79	58,04	69,63	64,71	76,19	59,74	75,32	69,15	75,2	84,62	92,75	32,46	20,62	16,07	7,41	23,53	17,86
Estadística Aplicada a l'Administració Pública I	40,12	40,78	66,18	56,05	50,34	62,4	67,01	50,6	73,77	63,55	60,98	76,37	40,12	19,42	10,29	-	17,45	18,17
Introducció al Dret	-	79,66	93,81	65,71	64,52	85,48	-	90,38	93,81	76,67	74,07	96,36	-	11,86	0	14,29	12,9	11,29
Dret Constitucional	55,36	43,14	41,46	63,64	44,7	50	68,89	51,16	50,5	83,05	64,84	64,7	19,64	15,69	17,89	23,38	31,06	21,21
Estructures Administratives	44,17	57,14	67,57	59,52	62,02	71,93	65,43	82,32	81,52	82,42	84,21	89,1	32,5	30,61	17,12	27,78	26,36	18,42
Estadística Aplicada a l'Administració Pública II	40,85	57,45	66,67	58,02	60,84	-	77,91	72,97	71,7	71,03	86,14	-	47,56	21,28	7,02	18,32	29,37	-
Sociologia	89,32	69,77	95,6	74,56	67,59	85	95,83	80	97,75	95,51	80,22	97,14	6,08	12,79	2,2	21,93	15,74	12,5
Economia Política	-	54,72	56,9	50,72	38,62	48,3	-	63,74	62,26	59,32	47,06	63,4	-	14,15	8,62	14,49	17,93	21,02

Segon curs	Taxa de rendiment						Taxa d'èxit						Taxa de no presentats					
	Assignatures	2008/09	2009/10	2010/11	2011/12	2013/14	2008/09	2009/10	2010/11	2011/12	2012/13	2013/14	2008/09	2009/10	2010/11	2011/12	2012/13	2013/14
Hisenda Pública	-	100	91,94	50	77,42	70,89	-	100	95	50,63	76,6	73,68	-	-	3,23	1,25	1,06	3,8
Dret i Administració de la Unió Europea	83,33	79,07	80,61	58,1	84,95	78,46	100	97,14	86,81	70,11	90,8	89,5	10,67	18,6	7,14	17,14	6,45	9,23
Tractament de la Informació en l'Administració Pública	62,35	82,61	87,04		90,22	84,93	70,61	90,48	90,38		92,22	91,18	11,76	8,7	3,7		2,17	6,85
Règim Jurídic de les Administracions Públiques I	74,12	90,32	82,46	77,78	97,4	94,2	77,78	90,32	82,46	85,71	98,68	97,01	4,71	-	0	9,26	1,3	2,9
Informació i Documentació Administrativa	46,85	80	68,89	59,57	75	75,64	62,65	80	77,5	62,92	79,75	77,63	25,23	-	11,11	5,32	5,95	2,56
Tècniques i Mètodes de Gestió Pública	85,92	95,24	96,43	89,71	97,62	92,75	98,39	95,24	98,18	91,04	100	96,97	12,68	-	1,79	1,47	2,38	4,35
Introducció a la Gestió Financera	84,62	82,61	81,58	78,26	85,71	85,9	91,67	90,48	84,93	84,71	90	90,54	7,69	8,7	3,95	7,61	4,76	5,13
Activitat Administrativa I	70,27	83,67	63,27	88,51	63,64	88,48	82,54	93,18	73,81	96,25	70	93,87	14,87	10,2	14,29	8,05	9,09	5,67
Ciència de l'Administració	-	79,49	91,8	74,32	-	69,67	-	88,57	98,25	84,62	-	84,16	-	10,26	6,56	12,16	-	17,21

MEMÒRIA ACADÈMICA 2013-2014. FACULTAT DE DRET

Terçer curs	Taxa de rendiment						Taxa d'èxit						Taxa de no presentats					
	Assignatures	2008/09	2009/10	2010/11	2011/12	2012/13	2013/14	2008/09	2009/10	2010/11	2011/12	2012/13	2013/14	2008/09	2009/10	2010/11	2011/12	2012/13
Polítiques Públiques	-	91,67	86,11	96,36	98,21	91,67	-	91,67	91,18	100	100	91,67	-	-	5,56	3,64	1,79	0
Gestió Tributària I	79,73	100	100	84,78	81,82	90,14	84,29	100	100	100	85,71	91,43	5,41	-	0	15,22	4,55	1,41
Gestió Pressupostària I	57,35	75	85,29	74,47	80,6	90,36	60,94	100	90,63	74,47	81,82	93,75	-	25	5,88	-	1,49	3,61
Dret del Treball i de la Seguretat Social	83,05	90	64,52	83,05	92,65	81,25	100	100	66,67	90,74	96,92	86,67	16,95	10	3,23	8,47	4,41	6,25
Règim Jurídic de les Administracions Públiques II	-	80,56	86,49	77,78	77,66	76,6	-	93,55	86,49	85,71	83,91	81,82	-	13,89	0	9,26	7,45	6,38
Comptabilitat Pública	-	100	95,65	92,59	92,31	88,06	-	100	100	92,59	96	95,16	-	-	4,35	-	3,85	7,46
Gestió Pressupostària II	-	100	88,46	88	93,1	81,43	-	100	92	97,78	94,74	85,07	-	-	3,85	10	1,72	4,29
Activitat Administrativa II	75	77,42	75	90,38	88,73	-	96	88,89	84,62	100	95,45	-	21,88	12,9	11,36	9,62	7,04	-
Direcció i Gestió de Persones	79,25	66,67	68,29	82,61	98,72	95,38	89,36	80	80	90,74	100	100	11,32	16,67	14,63	8,47	1,28	1,54
Gestió Tributària II	69,81	100	97,83	91,23	95,16	83,33	100	100	100	96,3	96,72	86,21	30,19	-	2,17	5,26	1,61	3,33

Quart curs	Taxa de rendiment						Taxa d'èxit						Taxa de no presentats					
	Assignatures	2008/09	2009/10	2010/11	2011/12	2012/13	2013/14	2008/09	2009/10	2010/11	2011/12	2012/13	2013/14	2008/09	2009/10	2010/11	2011/12	2012/13
Serveis Públics	83,67		100	97,06	95,74	94,83	100		100	100	100	94,83	16,33		0	2,94	4,26	0
Pràctiques Externes			86,36	93,75	86,79	96,43			100	100	100	100			13,64	6,25	13,21	3,57
Treball de Fi de Grau			75,56	77,78	85,25	96,88			100	97,22	96,3	84,93			24,44	20	11,48	12,33

■ Assignatura equivalent en la llicenciatura.

■ Assignatura no implementada.

Taxa d'abandonament

	Curs 2013/14	Curs 2012/13	Curs 2011/12	Curs 2010/11	Curs 2009/10
% respecte a la matrícula	40,7	43,5	30,36	12,50	35,70

Estudiants de nou accés afectats el curs 2013/14 per la Normativa de Permanència

Alumnes a temps complet		Alumnes a temps parcial	
Alumnes que superen <18 crèdits		Alumnes que superen <6 crèdits	
Nombre	%	Nombre	%
9	8,9	14	31,81

CAPÍTOL 2. ENSENYAMENTS: GRAU DE CIÈNCIES POLÍTQUES I DE L'ADMINISTRACIÓ

5. Grau de Ciències Polítiques i de l'Administració

5.1. Dades sobre l'accés i la matrícula

Demanda del grau de Ciències Polítiques i de l'Administració

	Curs 2013/14	Curs 2012/13	Curs 2011/12	Curs 2010/11	Curs 2009/10
Demanda en primera opció					
Nombre total de sol·licituds en primera preferència respecte al nombre de places	0,72	1,21	1,46	0,85	1,15
Demanda total					
Nombre total de sol·licituds respecte a les places ofertes	8,9	9,19	10,63	8,72	7,91

Evolució de la matrícula en l'ensenyament de Ciències Polítiques i de l'Administració

	Curs 2013/14	Curs 2012/13	Curs 2011/12	Curs 2010/11	Curs 2009/10	Curs 2008/09	Curs 2007/08	Curs 2006/07	Curs 2005/06
Estudiants de nou accés	153	139	134	134	109	107	119	132	113
Estudiants de no nou accés	368	301	203	90	2	258	207	155	111
Total d'alumnes	521	440	337	224	111	365	326	287	224

■ Pla d'estudis corresponent a la Llicenciatura en Ciències Polítiques i de l'Administració.

Matrícula a temps parcial o a temps complet

	Curs 2013/14		Curs 2012/13		Curs 2011/12		Curs 2010/11		Curs 2009/10	
	Nombre	%	Nombre	%	Nombre	%	Nombre	%	Nombre	%
Temps complet	384	73,70	418	94,99	315	93,47	214	95,54	108	97,30
Temps parcial	137	26,30	22	5,01	22	6,53	10	4,46	3	2,70
Total	521	100,00	440	100,00	337	100,00	224	100,00	111	100,00

MEMÒRIA ACADÈMICA 2013-2014. FACULTAT DE DRET

Vies d'accés dels estudiants de nou accés

	Curs 2013/14		Curs 2012/13		Curs 2011/12		Curs 2010/11		Curs 2009/10	
	Nombre	%	Nombre	%	Nombre	%	Nombre	%	Nombre	%
PAU	106	69,28	104	74,82	88	65,41	95	70,90	76	69,72
Llicenciats, diplomats o assimilats	1	0,65	3	2,16	5	3,76	2	1,49	3	2,75
CFGS amb estudis iniciats	4	2,61	1	0,72	2	1,50	12	8,96	3	2,75
CFGS o assimilats	11	7,19	3	2,16	7	5,26		0,00		
Via +25	4	2,61	4	2,88	5	3,76	4	2,99	3	2,75
Via +40	0	0,00	1	0,72	0	0,00	0	0,00	0	0,00
Via +45	1	0,65	0	0,00	1	0,75	1	0,75	0	0,00
Via PAU amb estudis	22	14,38	21	15,11	25	18,80	19	14,18	24	22,02
Trasllat	4	2,61	2	1,44	1	0,75	1	0,75	0	0,00
Total	153	100,00	139	100,00	134	100,00	134	100,00	109	100,00

Evolució de la nota de tall

	Curs 2013/14	Curs 2012/13	Curs 2011/12	Curs 2010/11	Curs 2009/10	Curs 2008/09	Curs 2007/08	Curs 2006/07	Curs 2005/06
Evolució de la nota d'accés	6,07	6,46	7,306	6,74	5,66	5,78	5,69	5,64	5,38

□ Nota de tall sobre 14.

■ Nota de tall sobre 10.

Notes d'admissió

	Curs 2013/14		Curs 2012/13		Curs 2011/12		Curs 2010/11		Curs 2009/10	
	Nombre	%	Nombre	%	Nombre	%	Nombre	%	Nombre	%
5 a 6	0	0,00	0	0,00	2	1,50	18	15,38	64	59,81
6 a 7	64	42,96	29	21,32	6	4,51	39	33,33	26	24,30
7 a 8	48	32,21	57	41,91	68	51,13	32	27,35	11	10,28
8 a 9	14	9,40	17	12,50	23	17,29	16	13,68	5	4,67
9 a 10	13	8,72	16	11,76	8	6,02	6	5,13	1	0,93
10 a 11	9	6,04	9	6,62	16	12,03	5	4,27		
11 a 12	0	0,00	7	5,15	9	6,77	1	0,85		
12 a 13	1	0,67	1	0,74	1	0,75	0	0,00		
13 a 14	0	0,00	0	0,00	0	0,00	0	0,00		
Total	149	100,00	136	100,00	133	100,00	117	100,00	107	100,00

(*) En els cursos 2013/14, 2012/13, 2011/12 i 2010/11 la nota d'admissió es calculava sobre 14, i en el curs 2009/10 es calculava sobre 10.

(**) Algunes vies d'accés no presenten notes d'admissió; per aquesta raó el nombre total d'estudiants no coincideix amb el nombre total d'estudiants de nou accés.

5.2. Perfil dels estudiants de nou accés

Sexe dels estudiants de nou accés

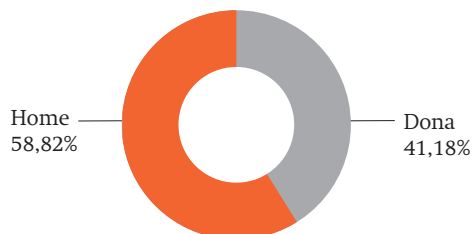

Nacionalitat dels estudiants de nou accés

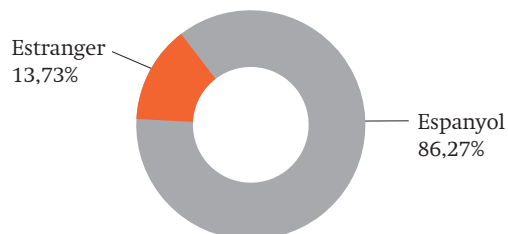

Edat dels estudiants de nou accés

Edat	Nombre	%
18 anys	77	50,33
19 anys	26	16,99
20 anys	6	3,92
21 anys	8	5,23
22 anys	5	3,27
23-25 anys	14	9,15
26-30 anys	10	6,53
31-35 anys	2	1,31
Més de 35 anys	5	3,27
Total	153	100,00

Àmbit territorial dels estudiants de nou accés

Àmbit territorial dels alumnes amb residència a Catalunya	%
Àmbit Metropolità	80,68
Àmbit de Ponent	5,68
Comarques Centrals	5,68
Comarques Gironines	2,27
Camp de Tarragona	1,14
Terres de l'Ebre	2,27
No informat	2,27

Dades socioeconòmiques: Formació i ocupació dels pares

	Estudis acabats del pare		Estudis acabats de la mare	
	Nombre	%	Nombre	%
Sense estudis	3	1,96	3	1,96
Estudis primaris	23	15,03	16	10,46
EGB o FP 1r grau	13	8,50	20	13,07
Batxillerat o FP 2n grau	32	20,92	29	18,95
Diplomat o enginyer tèc.	23	15,03	21	13,73
Doctor, llicenciat, enginyer o arquitecte	20	13,07	28	18,30
Altres/NS/NC	10	6,54	7	4,58
En blanc	29	18,95	29	18,95
Total	153	100,00	153	100,00

	Ocupació del pare	Ocupació de la mare
	%	%
Direc. o gerent d'empr. o inst. públiques	13,93	10,66
Tècnic o professió associada a tit. univ.	9,84	11,48
Treb. qualificat sect. agr. ram. o pesca	1,64	0,82
Treb. qualificat sect. industrial	8,2	0,82
Treb. qualificat sect. constr. i mineria	2,46	0,00
Treb. qualificat sect. serveis	28,69	36,07
Treb. no qualificat	3,28	7,38
Forces Armades	0,00	0,82
No ha tingut un treball remunerat	0,00	2,46
Atres/NS/NC	31,97	29,51

CAPÍTOL 2. ENSENYAMENTS: GRAU DE CIÈNCIES POLÍTQUES I DE L'ADMINISTRACIÓ

5.3. Indicadors de rendiment

Evolució de la taxa de rendiment: percentatge de crèdits superats respecte als crèdits matriculats

	Curs 2013/14	Curs 2012/13	Curs 2011/12	Curs 2010/11	Curs 2009/10	Curs 2008/09	Curs 2007/08	Curs 2006/07	Curs 2005/06
Estudiants de nou accés	70,36	78,09	79,89	79,89	59,78	74,34	72,3	65,65	62,79
Estudiants de grau	79,05	80,12	79,64	80,49	76,34	75,4	73,56	65,76	62,79

■ Taxa de rendiment corresponent a la llicenciatura.

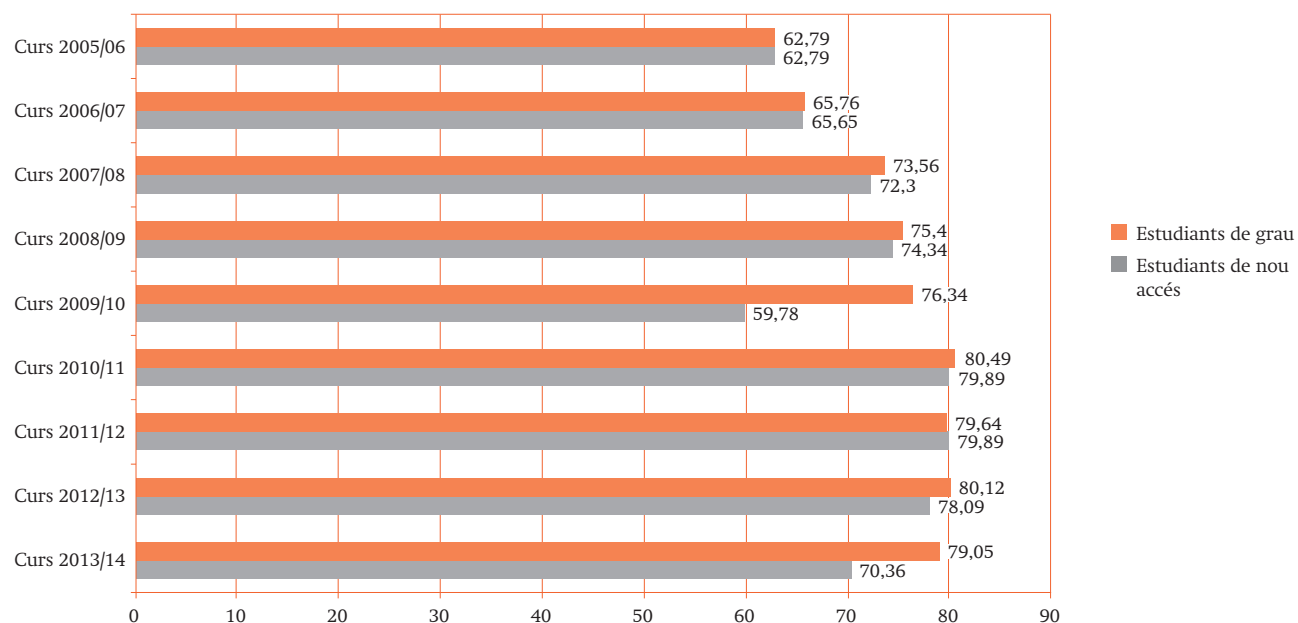

Taxa de rendiment, taxa de presentats i taxa d'èxit del curs 2013/14

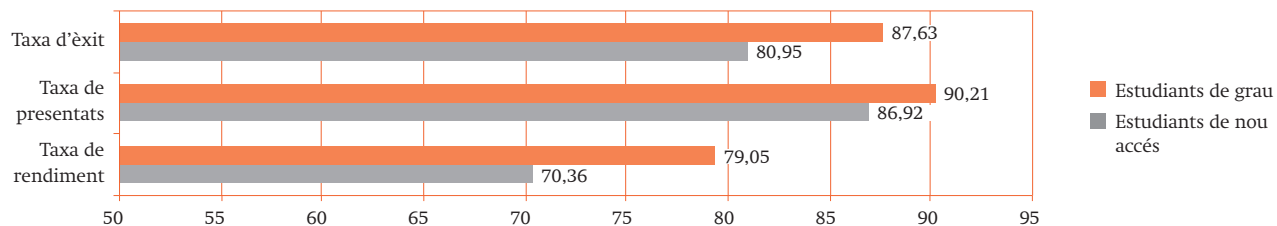

MEMÒRIA ACADÈMICA 2013-2014. FACULTAT DE DRET

Taxa de rendiment

Percentatge de crèdits superats respecte als crèdits matriculats	Curs 2013/14		Curs 2012/13		Curs 2011/12		Curs 2010/11		Curs 2009/10	
	Nombre d'estudiants	%	Nombre d'estudiants	%	Nombre d'estudiants	%	Nombre d'estudiants	%	Nombre d'estudiants	%
0%	29	5,57	21	4,77	19	5,64	7	3,13	10	9,17
0-25%	23	4,41	13	2,95	9	2,67	10	4,46	7	6,42
26-50%	46	8,83	33	7,50	28	8,31	19	8,48	5	4,59
51-75%	64	12,28	57	12,95	35	10,39	25	11,16	10	9,17
76-99%	129	24,76	127	28,86	102	30,27	65	29,02	34	31,19
100%	230	44,15	189	42,95	144	42,73	98	43,75	43	39,45
Total	521	100,00	440	100,00	337	100,00	224	100,00	109	100,00

Taxa de presentats

Percentatge de crèdits presentats respecte als crèdits matriculats	Curs 2013/14		Curs 2012/13		Curs 2011/12	
	Nombre d'estudiants	%	Nombre d'estudiants	%	Nombre d'estudiants	%
0%	21	4,03	10	2,27	11	3,26
0-25%	10	1,92	3	0,68	8	2,37
26-50%	18	3,45	19	4,32	8	2,37
51-75%	25	4,80	24	5,45	19	5,64
76-99%	87	16,70	87	19,77	67	19,88
100%	360	69,10	297	67,50	224	66,47
Total	521	100,00	440	100,00	337	100,00

Taxa d'èxit

Percentatge de crèdits superats respecte als crèdits presentats	Curs 2013/14		Curs 2012/13		Curs 2011/12	
	Nombre d'estudiants	%	Nombre d'estudiants	%	Nombre d'estudiants	%
0%	29	5,57	21	4,77	19	5,64
0-25%	8	1,53	6	1,36	4	1,19
26-50%	29	5,57	18	4,09	16	4,75
51-75%	59	11,32	54	12,27	28	8,31
76-99%	128	24,57	118	26,82	96	28,49
100%	268	51,44	223	50,68	174	51,63
Total	521	100,00	440	100,00	337	100,00

CAPÍTOL 2. ENSENYAMENTS: GRAU DE CIÈNCIES POLÍTQUES I DE L'ADMINISTRACIÓ

Taxa de repetidors del curs 2013/14

Nombre d'alumnes que han repetit alguna assignatura	%
185	19,19

% alumnes que han repetit alguna assignatura
19,19%

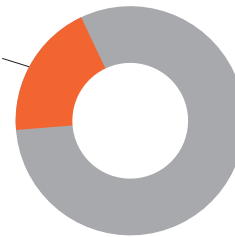

% alumnes que NO han repetit cap assignatura
80,81%

Nombre de crèdits que es matriculen per segona vegada	Nombre d'alumnes	%	% respecte al total de matriculats
3-6 cr	76	41,09	7,89
7-12 cr	33	17,84	3,42
13-18 cr	38	20,54	3,94
19-24 cr	15	8,11	1,56
25-30 cr	9	4,86	0,93
31-36 cr	9	4,86	0,93
37-42 cr	3	1,62	0,31
43-48 cr	1	0,54	0,10
49-54 cr	1	0,54	0,10
55-60 cr	0	0,00	0,00
60 cr	0	0,00	0,00
Total	185	100,00	19,19

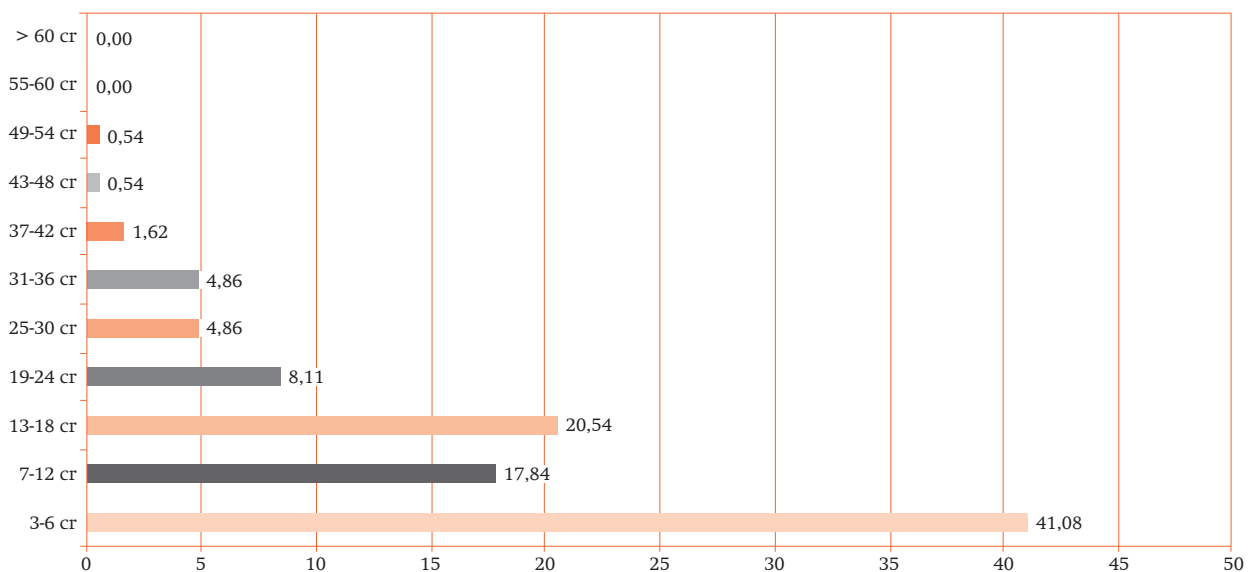

MEMÒRIA ACADÈMICA 2013-2014. FACULTAT DE DRET

Resultats acadèmics per assignatures

Primer curs	Taxa de rendiment						Taxa d'èxit						Taxa de no presentats					
	Assignatures	2008/09	2009/10	2010/11	2011/12	2012/13	2013/14	2008/09	2009/10	2010/11	2011/12	2012/13	2013/14	2008/09	2009/10	2010/11	2011/12	2012/13
Ciència Política I	85,29	69,81	82,73	84,56	83,58	69,39	96,67	75,51	94,26	95,83	86,82	78,46	11,76	7,55	12,23	11,76	3,73	11,56
Sociologia General	84,00	86,27	90,91	88,55	90,91	87,33	90,32	96,47	100	95,08	97,56	96,32	7	9,8	9,09	6,87	6,82	9,33
Història Política i Social Contemporània	74,53	73,33	64,29	63,64	74,83	74,1	84,04	79,38	75	73,68	77,4	80,92	11,32	7,62	14,29	13,64	3,31	8,43
Tècniques Estadístiques d'Investigació Social (TEIS)	65	59,05	65,85	74,17	76	60,13	78,79	70,45	89,01	86,15	85,71	73,08	17,5	16,19	26,02	13,91	11,33	17,72
Introducció al Dret Públic	65,22	64,49	81,45	68,38	65,81	79,58	74,07	76,67	90,99	81,63	81,05	90,4	11,96	15,89	10,48	16,24	18,8	11,92
Instrumentarium	-	80,58	82,52	81,13	74,11	77,59	-	100	100	94,51	85,57	87,38	-	19,42	17,48	14,15	13,39	11,21
Sistema Polític Espanyol	59,05	76,64	90,12	82,14	74,48	62,42	78,44	96,47	98,65	90,55	83,08	72,06	24,76	20,56	8,64	9,29	10,34	13,38
Estructura Social	-	79,63	84,06	88,19	88,65	81,21	-	93,48	94,31	94,78	96,15	96,8	-	14,81	10,87	6,94	7,8	16,11
Economia Política	67,59	80,95	51,59	64,48	65,66	46,47	98,65	98,84	65,66	68,9	74,15	54,1	31,48	18,1	21,43	0,61	11,45	11,18
Ciència de l'Administració	77,5	69,72	76,47	75,74	81,69	65,77	94,9	84,44	91	86,55	89,23	85,22	18,33	17,43	15,97	12,5	8,45	22,82

Segon curs	Taxa de rendiment						Taxa d'èxit						Taxa de no presentats					
	Assignatures	2008/09	2009/10	2010/11	2011/12	2012/13	2013/14	2008/09	2009/10	2010/11	2011/12	2012/13	2013/14	2008/09	2009/10	2010/11	2011/12	2012/13
Teoria Política I	79,07		78,82	80,37	81,1	81,3	98,55		93,06	89,58	86,55	93,46	19,77		15,29	10,28	6,3	13,01
Economia Mundial	50,91		72,94	71,09	73,38	84,89	68,29		87,32	81,98	91,89	95,93	25,45		16,47	13,28	20,14	11,51
Teoria Constitucional	-		85,06	82,18	55,66	66,13	-		97,37	88,3	62,11	73,21	-		12,64	6,93	10,38	9,68
Sistemes Polítics Comparats	70,54		90,12	90,6	88,98	90,18	92,94		98,65	97,25	92,92	96,19	24,11		8,64	6,84	4,24	6,25
Tècniques Informàtiques d'Investigació Social	77,32		75,95	64,65	68,89	80	97,4		96,77	79,01	79,49	85,25	20,62		21,52	18,18	13,33	6,15
Ciència Política II	64,89		69,74	68,97	71,76	78,57	72,62		80,3	75,47	83,19	82,71	10,64		13,16	8,62	13,74	5
Economia Espanyola	61,76		86,42	76,11	82,54	88,98	80,77		97,22	86	88,14	97,41	23,53		11,11	11,5	6,35	8,66
Dret Administratiu I	72,92		84,93	76,09	68	83,5	81,4		98,41	93,33	79,07	88,4	10,42		13,7	18,48	14	5,5
Dret Internacional Públic i Relacions Internacionals	-		82,56	78,13	69,52	74,34	-		94,67	90,36	87,95	92,3	-		12,79	13,54	20,95	15,93
Polítiques Públiques I	88,33		87,32	68,69	86,29	79,61	98,15		94,67	74,73	90,68	83,19	10		12,79	8,08	4,84	4,3

CAPÍTOL 2. ENSENYAMENTS: GRAU DE CIÈNCIES POLÍTQUES I DE L'ADMINISTRACIÓ

Tercer curs	Taxa de rendiment						Taxa d'èxit						Taxa de no presentats					
	2008/09	2009/10	2010/11	2011/12	2012/13	2013/14	2008/09	2009/10	2010/11	2011/12	2012/13	2013/14	2008/09	2009/10	2010/11	2011/12	2012/13	2013/14
Assignatures																		
Ciència Política II	64,89			68,97	71,76	78,57	72,62			75,47	83,19	82,71	10,64			8,62	13,74	5
Teoria Política II	80,72			91,89	84,42	92,16	97,10			94,44	90,28	95,92	16,87			2,7	6,49	3,92
Dret Administratiu II	63,24			91,04	92,96	-	74,14			95,31	95,65	-	14,71			4,48	2,82	-
Polítiques Públiques II	75,64			68,69	71,79	-	86,76			74,73	78,87	-	12,82			8,08	8,97	-
Unió Europea: Institucions Polítiques	-			81,82	82,56	91,49	-			88,73	86,59	95,56	-			7,79	4,65	4,26
Comportament Polític	-			76,32	80,49	78,9	-			81,69	85,71	86,87	-			6,58	6,1	9,17
Ideologies i Moviments Polítics	-			87,5	94,67	94,29	-			95,89	97,26	98,02	-			8,75	2,67	3,81

■ Assignatura equivalent en la llicenciatura.

■ Assignatura no implementada.

Taxa d'abandonament

	Curs 2013/14	Curs 2012/13	Curs 2011/12	Curs 2010/11	Curs 2009/10
% respecte a la matrícula	28,20	16,06	15,04	14,29	32,70

Estudiants de nou accés afectats el curs 2013/14 per la Normativa de Permanència

Alumnes a temps complet		Alumnes a temps parcial	
Alumnes que superen <18 crèdits		Alumnes que superen <6 crèdits	
Nombre	%	Nombre	%
11	9,32	5	14,28

3

Màsters universitaris

CAPÍTOL 3. MÀSTERS: GESTIÓ PÚBLICA AVANÇADA

1. Màster universitari en Gestió Pública Avançada

1.1. Dades sobre l'accés i la matrícula

Evolució de la matrícula

	Curs 2013/14	Curs 2012/13	Curs 2011/12	Curs 2010/11	Curs 2009/10	Curs 2008/09
Estudiants de nou accés	10	45	39	30	44	17
Estudiants de no nou accés	22	45	26	32	7	10
Total d'alumnes	32	90	65	62	51	27

Matrícula a temps complet i a temps parcial

	Nombre	%
Temps complet	3	30,00
Temps parcial	7	70,00
Total	10	100,00

Titulacions d'accés

Accés	Nombre	%
Ciències Polítiques	2	20,00
Dret	5	50,00
GAP	3	30,00
Total	10	100,00

1.2. Perfil dels estudiants de nou accés

Sexe dels estudiant de nou accés



Nacionalitat dels estudiants de nou accés

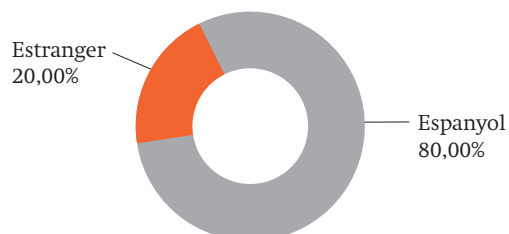

Edat dels estudiants de nou accés

Edat	Nombre	%
22-24 anys	5	50,00
25-27 anys	1	10,00
28-30 anys	0	0,00
31-35 anys	0	0,00
Més de 35 anys	4	40,00
Total	10	100,00

1.3. Indicadors de rendiment

Taxa de rendiment, taxa de presentats i taxa d'èxit

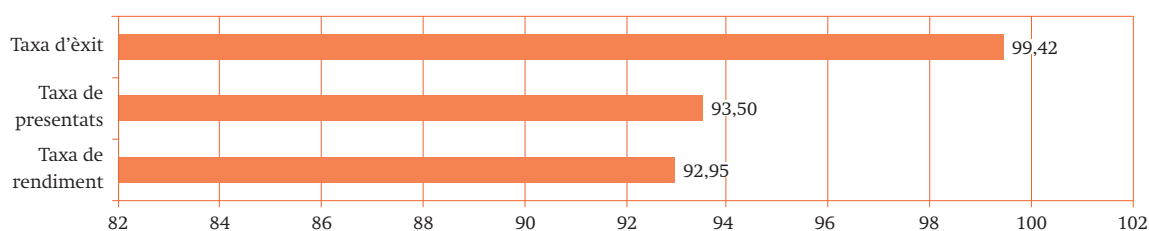

Percentatge de crèdits	Taxa de rendiment		Taxa de presentats		Taxa d'èxit	
	Nombre d'estudiants	%	Nombre d'estudiants	%	Nombre d'estudiants	%
0%	0	0,00	0	0,00	0	0,00
0-25%	0	0,00	0	0,00	0	0,00
26-50%	2	6,25	2	6,25	0	0,00
51-75%	3	9,37	3	9,37	0	0,00
76-99%	0	0,00	0	0,00	1	3,12
100%	27	84,38	27	84,38	31	96,88
Total	32	100,00	32	100,00	32	100,00

CAPÍTOL 3. MÀSTERS: GESTIÓ PÚBLICA AVANÇADA

Resultats acadèmics de les assignatures del curs 2012/13

Assignatura	Taxa de rendiment	Taxa d'èxit	Taxa de no presentats
Aprofundiment en Dret Administratiu	100	100	0
Gestió Financera	100	100	0
Gestió de Recursos Humans en el Sector Públic	94,44	94,44	0
Disseny i Anàlisi de Polítiques Públiques	93,75	100	6,25
Gestió d'Infraestructures i Equipaments Públics	88,89	100	11,11
Contractació Administrativa	100	100	0
Polítiques de Modernització dels Serveis Públics	100	100	0
Règim Jurídic de la e-administració	80	100	20
Processos d'Implementació de l'Administració Electrònica	100	100	0
Regulació i Intervenció Pública	100	100	0
Anàlisi Financera i Gestió de Projectes Públics	100	100	0
Comptabilitat Pública Avançada	100	100	0
Control i Auditoria Pública	100	100	0
Polítiques i Estratègies Pressupostàries	100	100	0
Gestió de Competències Professionals	100	100	0
Negociació Col·lectiva en el Sector Públic	100	100	0
Polítiques d'Ocupació Pública	100	100	0
Tècniques i Mètodes d'Avaluació Pública	100	100	0
Disseny i Anàlisi d'Organitzacions Públiques	100	100	0
Gestió Pública i Partenarietat	100	100	0
Governança i Gestió Pública i Bona Administració	100	100	0
Màrqueting de Polítiques Públiques	100	100	0
Planificació Estratègica	100	100	0
Pràctiques Externes	100	100	0
Pràctiques Externes	100	100	0
Orientació a la Recerca	66,67	100	3,33
Treball de Fi de Màster	100	100	0
Treball de Fi de Màster	81,25	100	18,75

2. Màster universitari en Dret de l'Empresa i dels Negocis

2.1. Dades sobre l'accés i la matrícula

Evolució del nombre de matriculats

	Curs 2013/14	Curs 2012/13	Curs 2011/12	Curs 2010/11	Curs 2009/10	Curs 2008/09
Estudiants de nou accés	24	32	25	26	27	24
Estudiants de no nou accés	17	32	28	42	20	35
Total d'alumnes	41	64	53	68	47	59

Matrícula a temps complet i a temps parcial

	Nombre	%
Temps complet	19	79,17
Temps parcial	5	20,83
Total	24	100,00

Titulacions d'accés

	Nombre	%
Relacions laboral	1	4,17
Sense tit.	2	8,33
Dret	21	87,50
Total	24	100,00

2.2. Perfil dels estudiants de nou accés

Sexe dels estudiants de nou accés



Nacionalitat dels estudiants de nou accés

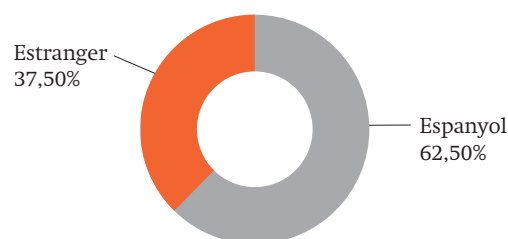

Edat dels estudiants de nou accés

Edat	Nombre	%
21 anys	1	4,17
22-24 anys	10	41,67
25-27 anys	2	8,33
28-30 anys	2	8,33
31-35 anys	4	16,67
Més de 35 anys	5	20,83
Total	24	100,00

CAPÍTOL 3. MÀSTERS: DRET DE L'EMPRESA I DELS NEGOCIS

2.3. Indicadors de rendiment

Taxa de rendiment, taxa de presentats i taxa d'èxit

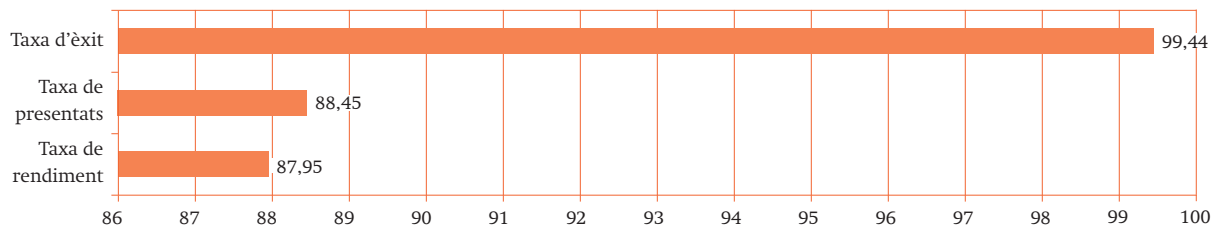

Percentatge de crèdits	Taxa de rendiment		Taxa de presentats		Taxa d'èxit	
	Nombre d'estudiants	%	Nombre d'estudiants	%	Nombre d'estudiants	%
0%	3	7,32	3	7,31	3	7,32
0-25%	0	0,00	0	0,00	0	0,00
26-50%	4	9,76	3	7,32	0	0,00
51-75%	1	2,43	2	4,88	1	2,44
76-99%	2	4,88	2	4,88	0	0,00
100%	31	75,61	31	75,61	37	90,24
Total	41	100,00	41	100,00	41	100,00

Resultats acadèmics de les assignatures del curs 2013/14

Assignatura	Taxa de rendiment	Taxa d'èxit	Taxa de no presentats
Dret de Contractació i Consum	84	100	16
Dret de Societats	88,46	100	11,54
Dret del Treball i de la Seguretat Social	83,33	100	16,67
Dret Tributari	88	100	12
Economia de l'Empresa i Comptabilitat	78,57	100	21,43
Globalització i Societat	90,91	100	9,09
Introducció al Common Law	72,73	100	27,27
Formació de Docents en Dret	64,29	81,82	21,43
Dret Industrial i de la Competència	92,31	100	7,69
Sectors Financers	84,62	100	15,38
Contractació Mercantil	88,89	100	11,11
Dret Concursal	80	100	20
Execució i Responsabilitat Contractual	92,31	100	7,69
Responsabilitat per Danys	87,5	100	12,5
Dret Immobiliari	10	100	0
Relacions Laborals	83,33	83,33	0
Seguretat Social	66,67	100	33,33
Qüestions Collectives Laborals	60	100	40
Fiscalitat Internacional i Planificació Fiscal	100	100	0
Treball d'Investigació	80	100	20

CAPÍTOL 3. MÀSTERS: CRIMINOLOGIA I SOCIOLOGIA JURIDICOPENAL

3. Màster universitari en Criminologia, Política Criminal i Sociologia Juridicopenal

3.1 Dades sobre l'accés i la matrícula

Estudiants matriculats en el curs 2013/14

	Curs 2013/14
Estudiants de nou accés	41
Estudiants de no nou accés de màster	0

Total d'alumnes 41

Matrícula a temps complet i a temps parcial

	Nombre	%
Temps complet	27	65,85
Temps parcial	14	34,15
Total	41	100,00

Titulacions d'accés

	Nombre	%
Dret	20	48,78
Psicologia	7	17,07
Filosofia	2	4,88
Criminologia	5	12,19
Treball Social	2	4,88
Mestre	1	2,44
Sociologia	2	4,88
No consta	2	4,88
Total	41	100,00

3.2. Perfil dels estudiants de nou accés

Sexe dels estudiants

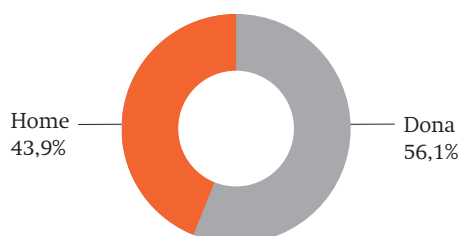

Nacionalitat dels estudiants de nou accés

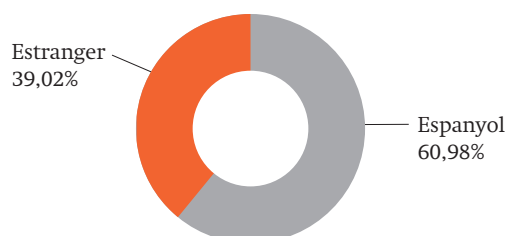

Edat dels estudiants de nou accés

Edat	Nombre	%
22-24 anys	11	26,83
25-27 anys	14	34,15
28-30 anys	2	4,88
31-35 anys	5	12,19
Més de 35 anys	9	21,95
Total	41	100,00

3.3. Indicadors de rendiment

Taxa de rendiment, taxa de presentats i taxa d'èxit

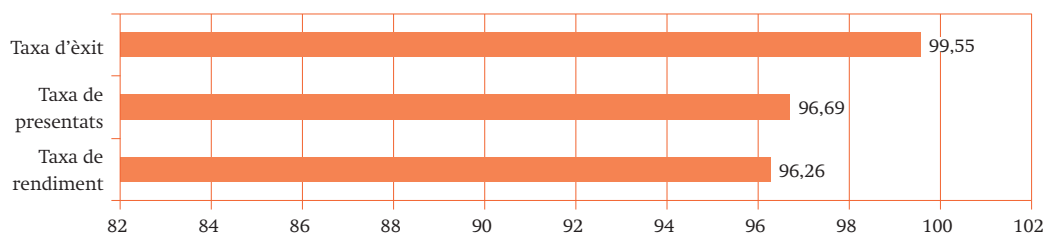

Percentatge de crèdits	Taxa de rendiment		Taxa de presentats		Taxa d'èxit	
	Nombre d'estudiants	%	Nombre d'estudiants	%	Nombre d'estudiants	%
0%	2	4,88	2	4,88	2	4,88
0-25%	0	0,00	0	0,00	0	0,00
26-50%	0	0,00	0	0,00	0	0,00
51-75%	2	4,88	0	0,00	0	0,00
75-99%	4	9,76	5	12,19	3	7,32
100%	33	80,49	34	82,93	36	87,80
Total	41	100,00	41	100,00	41	100,00

CAPÍTOL 3. MÀSTERS: CRIMINOLOGIA I SOCIOLOGIA JURIDICOPENAL

Resultats acadèmics de les assignatures del curs 2012/13

Assignatura	Taxa de rendiment	Taxa d'èxit	Taxa de no presentats
Desviació, Control i Canvi Social	92,59	100	7,41
Control Social i Punitiu. El Pensament Crimonològic	84,85	100	15,15
Feminisme i Dret	82,35	87,5	5,88
Violència de Gènere	83,33	100	16,67
Sistema Penal Estàtic i Dinàmic: Globalització i Perspectives Internacionals	84,85	100	15,15
Estructura, Elements i Funcions de les Normes Juridicopenals	77,78	100	22,22
Política Criminal Contemporània	87,88	100	12,12
Tècniques d'Investigació en Criminologia	100	100	0
Taller de Recerca	80	100	20
Delinqüència Organitzada i de Coll Blanc	95,65	100	4,35
Anàlisi i Avaluació de Polítiques de Seguretat	71,43	100	28,57
Avaluació i Tractament de Delinqüents d'Alt Risc	89,47	100	10,53
Enjudiciament Criminal: Processos i Garanties	82,61	100	17,39
Criminologia Avançada	92	100	8
Delinqüència Sexual	100	100	0
Execució Penal i Mesures Alternatives	87,5	100	12,5
El Dret Internacional del Drets Humans	93,33	93,33	0
Cultura i Criminalitat	95	100	5
Sociologia i Filosofia del Control Penal de l'Estat	100	100	0
Prohibicionisme i Drogues	85,71	85,71	0
Organitzacions i Institucions del Sistema Penal	100	100	0
Societat i Teoria Sociològica Contemporània	81,82	81,82	0
Violència i Filosofia del Mal	90	90	0
Representacions Jurídiques de Sofriment	81,25	86,67	6,25
Espai i Control Social	84,62	84,62	0
Violència i Canvi Social	82,61	90,48	8,7
Medicina Legal i Criminalística	83,33	90,91	8,33
Multiculturalitat i Democràcia	50	100	50
Pobresa, Desigualtat i Globalització	84,21	88,89	5,26
Delicte i Mitjans de Comunicació	50	100	50
Víctimes i Sistema Penal	100	100	0
Tecnologia, Cibercriminalitat i Seguretat	100	100	0
Estadística	100	100	0
El Menor: Actor i Víctima	86,36	90,48	4,55
Treball Final de Màster	33,33	33,33	0
Comunitat, Entorn i Prevenció	94,12	100	5,88
Mediació	100	100	0

4. Màster universitari en Anàlisi Política i Assessoria Institucional

4.1. Dades sobre l'accés i la matrícula

Evolució del nombre de matriculats

	Curs 2013/14	Curs 2012/13	Curs 2011/12	Curs 2010/11
Estudiants de nou accés	13	12	21	11
Estudiants de no nou accés	4	9	2	0
Total d'alumnes	17	21	23	11

Matrícula a temps complet i a temps parcial

	Nombre	%
Temps complet	8	61,54
Temps parcial	5	38,46
Total	13	100,00

Titulacions d'accés

Accés	Nombre	%
Ciències Polítiques	7	53,85
Economia	1	7,69
Sociologia	2	15,38
Dret	1	7,69
Criminologia	1	7,69
Traducció i interpretació	1	7,69
Total	13	100,00

4.2. Perfil dels estudiants de nou accés

Sexe dels estudiants de nou accés

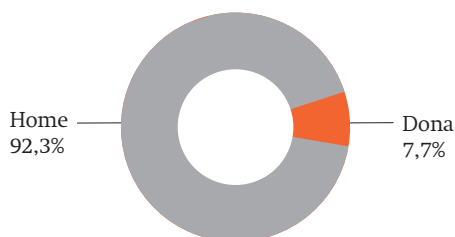

Nacionalitat dels estudiants de nou accés

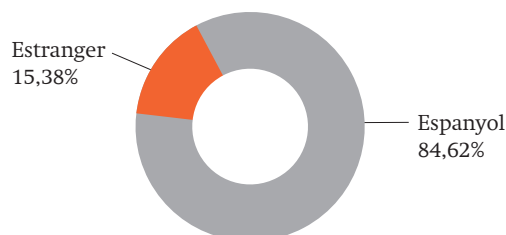

CAPÍTOL 3. MÀSTERS: ANÀLISI POLÍTICA I ASSESSORIA INSTITUCIONAL

Edat dels estudiants de nou accés

Edat	Nombre	%
22-24 anys	6	46,15
25-27 anys	2	15,38
28-30 anys	1	7,69
31-35 anys	1	7,69
Més de 35 anys	3	23,08
Total	13	100,00

4.3. Indicadors de rendiment

Taxa de rendiment, taxa de presentats i taxa d'èxit

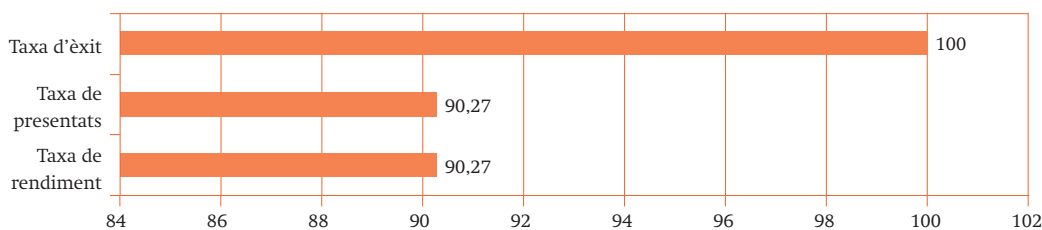

Percentatge de crèdits	Taxa de rendiment		Taxa de presentats		Taxa d'èxit	
	Nombre d'estudiants	%	Nombre d'estudiants	%	Nombre d'estudiants	%
0%	1	5,88	1	5,88	1	5,88
0-25%	0	0,00	0	0,00	0	0,00
26-50%	1	5,88	1	5,88	0	0,00
51-75%	3	17,65	3	17,65	0	0,00
76-99%	0	0,00	0	0,00	0	0,00
100%	12	70,59	12	70,59	16	94,12
Total	17	100,00	17	100,00	17	100,00

Resultats acadèmics de les assignatures del curs 2013/14

Assignatura	Taxa de rendiment	Taxa d'èxit	Taxa de no presentats
Teories i Escoles Politològiques	100	100	0
Debats Polítics Actuals	90,91	100	9,09
Orientació a la Recerca	100	100	0
Anàlisi Electoral	100	100	0
Anàlisi del Discurs	88,89	100	11,11
Anàlisi Institucional	100	100	0
Anàlisi de Xarxes	100	100	0
Prospectiva i Anàlisi Estratègica	100	100	0
Teoria de les Organitzacions	80	100	20
Indicadors Socials i Polítics	100	100	0
Impacte Normatiu	66,67	100	33,33
Institucions Polítiques i Rendiment Democràtic	90	100	10
Institucions Supranacionals i Polítiques Públiques	85,71	100	14,29
Pràctiques Optatives	100	100	0
Agenda i Disseny de Polítiques Públiques	85,71	100	14,29
TIC i Processos Polítics	100	100	0
L'Observatori del Govern Local	100	100	0
Treball Final de Recerca	18,18	100	81,82

CAPÍTOL 3. MÀSTERS: GESTORIA ADMINISTRATIVA

5. Màster universitari en Gestoria Administrativa

5.1. Dades sobre l'accés i la matrícula

Estudiants matriculats en el curs 2013/14

	Curs 2013/14
Estudiants de nou accés	16
Estudiants de no nou accés	0
Total d'alumnes	16

Matrícula a temps complet i a temps parcial

	Nombre	%
Temps complet	11	68,75
Temps parcial	5	31,25
Total	16	100,00

Titulacions d'accés

Accés	Nombre	%
Dret	3	18,75
RRLL	2	12,50
Economia	1	6,25
No consta	3	18,75
Total	9	56,25

5.2. Perfil dels estudiants de nou accés

Sexe dels estudiants de nou accés

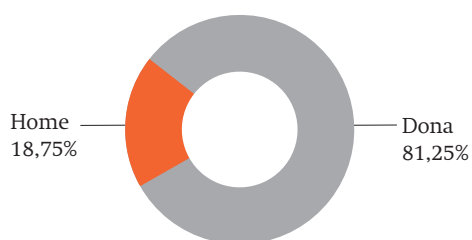

Nacionalitat estudiants de nou accés

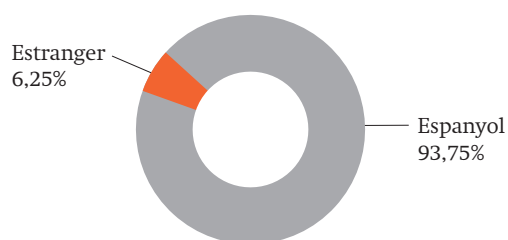

Edat dels estudiants de nou accés

Edat	Nombre	%
22-24 anys	9	56,25
25-27 anys	3	18,75
28-30 anys	2	12,50
31-35 anys	0	0,00
Més de 35 anys	2	12,50
Total	16	100,00

5.3. Indicadors de rendiment

Taxa de rendiment, taxa de presentats i taxa d'èxit

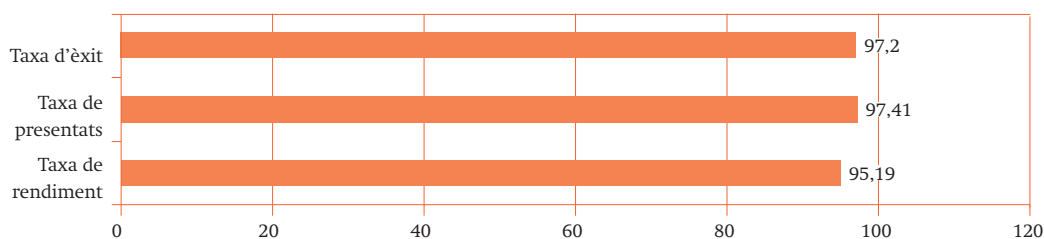

Percentatge de crèdits	Taxa de rendiment		Taxa de presentats		Taxa d'èxit	
	Nombre d'estudiants	%	Nombre d'estudiants	%	Nombre d'estudiants	%
0%	0	0,00	0	0,00	0	0,00
0-25%	0	0,00	0	0,00	0	0,00
26-50%	1	6,25	0	0,00	1	6,25
51-75%	1	6,25	0	0,00	1	6,25
75-99%	0	0,00	2	12,50	0	0,00
100%	14	87,50	14	87,50	14	87,50
Total	16	100,00	16	100,00	16	100,00

CAPÍTOL 3. MÀSTERS: GESTORIA ADMINISTRATIVA

Resultats acadèmics de les assignatures del curs 2013/14

Assignatura	Taxa de rendiment	Taxa d'èxit	Taxa de no presentats
Dret Administratiu i Dret Estatutari	85,71	100	14,29
Relacions Laborals i Seguretat Social	85,71	85,71	0
Tributació de la Persona Física	100	100	0
Tributació Empresarial	93,75	93,75	0
Procediments Tributaris	93,75	93,75	0
Dret Civil Patrimonial	100	100	0
Societats	85,71	92,31	7,14
Pràctiques Externes	100	100	0
Aplicació de les Noves Tecnologies a la Professoó de Gestor Administratiu	100	100	0
Organització d'Empreses	80	100	20
Treball Final de Màster	81,82	100	18,18
Activitat Transversal Final	100	100	0
Anàlisi Comptable i Balanços	92,31	100	7,69
Dinàmica del Dret Civil en l'Àmbit Personal i Familiar	100	100	0

6. Màster universitari en Direcció Estratègica de Seguretat i Policia

6.1. Dades sobre l'accés i la matrícula

Estudiants matriculats en el curs 2013/14

	Curs 2013/14	Curs 2012/13
Estudiants de nou accés	15	15
Estudiants de no nou accés	15	0
Total d'alumnes	30	15

Matrícula a temps complet i a temps parcial

	Nombre	%
Temps complet	10	66,67
Temps parcial	5	33,33
Total	15	100,00

Titulacions d'accés

Accés	Nombre	%
Dret	1	6,67
Criminologia	7	46,67
Geografia i Historia	1	6,67
ADE	1	6,67
INEF	1	6,67
GAP	1	6,67
Relacions Laborals	1	6,67
Educació Social	1	6,67
Sense titulació	1	6,67
Total	15	100,00

6.2. Perfil dels estudiants de nou accés

Sexe dels estudiants de nou accés



Nacionalitat dels estudiants de nou accés



Edat dels estudiants de nou accés

Edat	Nombre	%
22-24 anys	8	53,33
25-27 anys	1	6,67
28-30 anys	1	6,67
31-35 anys	1	6,67
Més de 35 anys	4	26,67
Total	15	100,00

CAPÍTOL 3. MÀSTERS: DIRECCIÓ ESTRATÈGICA DE SEGURETAT I POLICIA

6.3. Indicadors de rendiment

Taxa de rendiment, taxa de presentats i taxa d'èxit

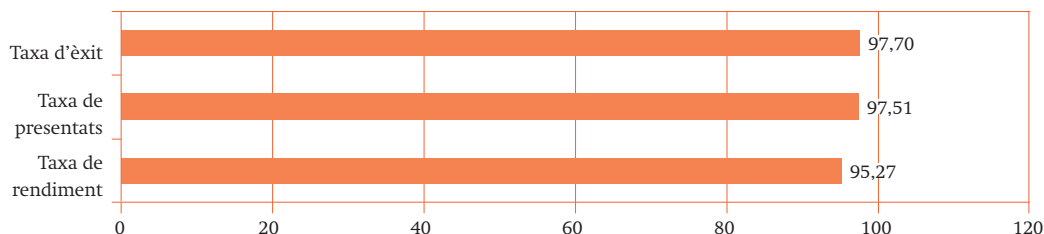

Percentatge de crèdits	Taxa de rendiment		Taxa de presentats		Taxa d'èxit	
	Nombre d'estudiants	%	Nombre d'estudiants	%	Nombre d'estudiants	%
0%	0	0,00	0	0,00	0	0,00
0-25%	0	0,00	0	0,00	0	0,00
26-50%	0	0,00	0	0,00	0	0,00
51-75%	1	3,33	0	0,00	0	0,00
76-99%	5	16,67	5	16,67	4	13,33
100%	24	80,00	25	83,33	26	86,67
Total	30	100,00	30	100,00	30	100,00

Resultats acadèmics de les assignatures del curs 2013/14

Assignatura	Taxa de rendiment	Taxa d'èxit	Taxa de no presentats
Reptes Actuals de la Seguretat	100	100	0
Sistema de Justícia Criminal i de Seguretat	86,67	86,67	0
Organització dels Sistemes de Seguretat	100	100	0
Construcció, Anàlisi i Aplicació de Dades	100	100	0
Metodologies d'Estudi de la Seguretat	100	100	0
Desviació, Control, Canvi Social i Seguretat	100	100	0
Claus per a l'Exercici del Lideratge	100	100	0
Anàlisi Estratègica de la Seguretat	100	100	0
Informàtica Aplicada: Eines de Gestió	100	100	0
Seguretat, Informació i Comunicació	100	100	0
Temes Policials i Anàlisi de Casos Pràctics	95,83	95,83	0
Polítiques de Seguretat i Anàlisi de Casos Pràctics	100	100	0
El Dret envers les Víctimes	92,31	100	7,69
Aspectes Legals i Operatius de la Cooperació Policial Internacional	100	100	0
Treball Final de Màster	81,82	100	18,18

7. Màster en Advocacia

7.1. Dades sobre l'accés i la matrícula

Estudiants matriculats en el curs 2013/14

	Curs 2013/14
Estudiants de nou accés	55
Estudiants de no nou accés	32
Total d'alumnes	87

Matrícula a temps complet i a temps parcial

	Nombre	%
Temps complet	52	94,55
Temps parcial	3	5,45
Total	55	100,00

Titulacions d'accés

Accés	Nombre	%
Dret	55	100,00
Total	55	100,00

7.2. Perfil dels estudiants de nou accés

Sexe dels estudiants de nou accés

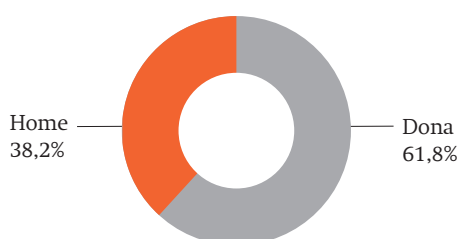

Nacionalitat dels estudiants de nou accés

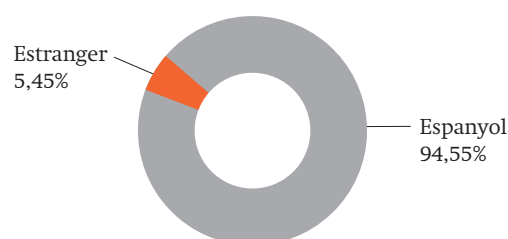

Edat dels estudiants de nou accés

Edat	Nombre	%
21 anys	1	1,82
22-24 anys	39	70,91
25-27 anys	6	10,91
28-30 anys	2	3,64
31-35 anys	3	5,45
més de 35 anys	4	7,27
Total	55	100,00

CAPÍTOL 3. MÀSTERS: ADVOCACIA

7.3. Indicadors de rendiment

Taxa de rendiment, taxa de presentats i taxa d'èxit

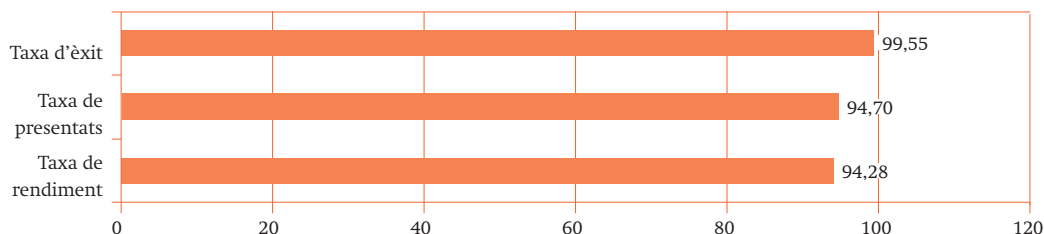

Percentatge de crèdits	Taxa de rendiment		Taxa de presentats		Taxa d'èxit	
	Nombre d'estudiants	%	Nombre d'estudiants	%	Nombre d'estudiants	%
0%	2	2,30	0	0,00	2	2,30
0-25%	1	1,15	2	2,30	0	0,00
26-50%	0	0,00	1	1,15	1	1,15
51-75%	1	1,15	1	1,15	0	0,00
76-99%	10	11,49	10	11,49	0	0,00
100%	73	83,91	73	83,91	84	96,55
Total	87	100,00	87	100,00	87	100,00

Resultats acadèmics de les assignatures del curs 2013/14

Assignatura	Taxa de rendiment	Taxa d'èxit	Taxa de no presentats
Litigació Civil	92,86	96,3	3,57
Litigació Penal	94,64	94,64	0
Litigació Administrativa	96,36	100	3,64
Litigació Social	96,49	100	3,51
Assessorament Jurídic	96,23	98,08	1,89
Habilitats Professionals	98,15	100	1,85
Mediació i Arbitratge	96,43	100	3,57
Intensificació en Litigació Civil	94,12	94,12	0
Intensificació en Litigació Penal	90,91	90,91	0
Intensificació en Litigació Social	80	100	20
Pràctiques Externes I	79,63	100	20,37
Pràctiques Externes II	59,38	100	40,63
Cas Transversal I	88,89	100	11,11
Cas Transversal II	92,86	100	7,14
Cas Transversal III	100	100	0
Intensificació en Litigació Administrativa	75	100	25
Treball Final de Màster	90,63	100	9,38

FACULTAT DE DRET



Facultat de Dret
Avinguda Diagonal, 684
08034 Barcelona
Tel. 934 024 346 i 934 024 348
www.ub.edu/dret



Universitat
de Barcelona